



PEMERINTAH KOTA PALANGKA RAYA
BADAN PENANGGULANGAN BENCANA DAERAH
KOTA PALANGKA RAYA

Jl. Badak No. 03 Palangka Raya
Email : bpbd.palangkaraya@gmail.com



LAPORAN UPDATE KEJADIAN PUSAT PENGENDALIAN OPERASI-PENANGGULANGAN BENCANA (PUSDALOPS-PB)
BADAN PENANGGULANGAN BENCANA DAERAH KOTA PALANGKA RAYA

Mohon izin melaporkan, pada :

Hari : Selasa
Tanggal : 3 Desember 2024
Pukul : 16.00 WIB.

KEGIATAN :

- Melaksanakan kegiatan rutin administrasi dan pelaporan.
- Pengendalian operasi posko induk dan posko lapangan serta dapur umum.
- Monitoring dan Koordinasi dengan Dinas/Instansi terkait.
- Pengecekan armada dan perlengkapan posko.
- Melaksanakan Pemantauan dan Monitoring kewilayah kelurahan rawan bencana dan memantau perkembangan debit aliran sungai Kahayan dan Rungan.
- Hasil pantauan dan monitoring melalui :
 - Call center.
 - Melaksanakan Pengamatan serta informasi melalui situs Website seperti BMKG, BNPB, serta melalui Media Sosial seperti WhatssApp, Facebook dan Instagram
 - Radio Komunikasi, reapeater VHF.
- Sumber daya yang tersedia di lokasi bencana :
 - Personil
 - a. TRC BPBD : 6 orang
 - Peralatan
 - a. R4 : 13 unit
 - b. R2 : 12 Unit
 - c. Dapur umum : 4 unit
 - d. Tenda : 4 unit
 - e. Perahu dolpin : 2 unit
 - f. Perahu kecil : 2 unit
 - g. Life Jacket : 10 buah
 - h. HT : 5 buah

A. PANTAUAN VISUAL CUACA DI KOTA PALANGKA RAYA PRAKIRAAN CUACA BMKG :

<https://bmkgpalangkaraya.com/>

VISUAL :





Sumber :



BADAN METEOROLOGI, KLIMATOLOGI, DAN GEOFISIKA

Cepat, Tepat, Akurat, Luas, dan Mudah Dipahami

B. Pantauan Tinggi Muka Air (TMA)

- TMA DAS Kahayan : Nihil
- TMA DAS Rungan : Nihil
- TMA DAS Sabangau : Nihil

C. Peringatan Dini :

Waspada potensi naiknya debit air di pemukiman sekitar bantaran Sungai Kahayan, Sungai Sabangau dan Sungai Rungan, Disebabkan curah hujan cukup tinggi di daerah hulu.

D. Laporan Kejadian Bencana (dokumen Laporan Terlampir) :

Kejadian Banjir di wilayah Kecamatan Pahandut, Kecamatan Jekan Raya, Kecamatan Sabangau dan Kecamatan Bukit Batu.

E. Upaya yang telah di lakukan :

1. Pemantauan Debit air setiap hari dimana saat ini ada Kenaikan dari permukaan jalan sekitar 5 cm sd 80 cm/hari.
2. Melakukan pemantauan lokasi bencana banjir, mendirikan Posko Induk, posko lapangan, Posko Kesehatan, Posko Pengungsian, Posko relawan serta sarana dan prasarana.
3. Pemantauan Instalasi Listrik.

F. Informasi Lainnya :

- Pendirian Tenda Poslap Kecamatan Pahandut di PDAM Kota Jalan A.Yani Kelurahan Langkai

G. Status : Keputusan Wali kota Palangka Raya nomor 188.45/319/2024 Tentang Penetapan Status Siaga Darurat Bencana Banjir di Wilayah Kota Palangka Raya tahun 2024

H. Pantauan Perisai BPBD Kota Palangka Raya

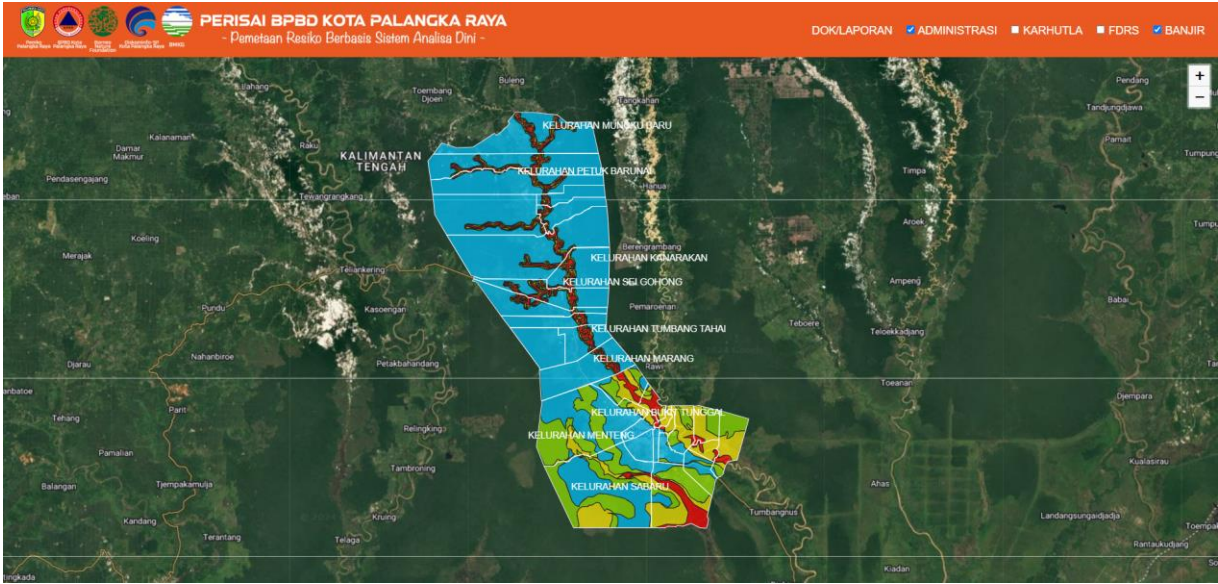

I. Kondisi Sekarang

- Debit air di masing-masing Kelurahan ada kenaikan lebih 5 cm sd 80 cm
- warga masih beraktifitas seperti biasa.
- Kondisi cuaca saat pemantauan hujan intensitas sedang pada malam hari.

J. Kebutuhan Mendesak

- Pengecekan Kesehatan masyarakat yang terdampak
- Perbaikan infrastruktur yang mengalami kerusakan akibat banjir

K. Kondisi Sekarang

- Agar selalu waspada dimana pada saat ini debit air mulai naik di sekitar pemukiman warga yang berada dibantaran sungai kahayan dan sungai rungan

L. REKAPITULASI DATA WILAYAH TERDAMPAK BANJIR YANG BERADA DIBANTARAN SUNGAI DI WILAYAH KOTA PALANGKA RAYA

KECAMATAN JEKAN RAYA :

KELURAHAN	LOKASI/JALAN	KETINGGIAN AIR	JUMLAH KEPALA KELUARGA	JUMLAH JIWA	JUMLAH RUMAH YANG TERDAMPAK	KETERANGAN
Bukit Tunggal	JALAN CILIK RIWUT KM.3 KOMPLEK PU RT.01 RW.01	120 Cm	7	21	5	Terendam
Bukit Tunggal	ALAN CILIK RIWUT KM.3 KOMPLEK PU RT.01 RW.01	110 Cm	1	9	1	Terendam
Bukit Tunggal	ALAN CILIK RIWUT KM.3 KOMPLEK PU RT.01 RW.01	80 Cm	3	10	3	Terdampak
Bukit Tunggal	RT 02 RW 01 Jl. Kecubung Lurus	70 Cm	4	12	4	Terdampak
Bukit Tunggal	RT 02 RW 01 Jl. Kecubung III	50 Cm	1	3	1	Rumah Terendam
Bukit Tunggal	RT 02 RW 01 Jl. Kecubung IV Pinggir Pengaringan	80 Cm	7	21	7	Rumah Terendam
Bukit Tunggal	RT 01 RW 07/DANAU INDAH	80 Cm	1	4	1	Terendam
Bukit Tunggal	RT 01 RW 07/DANAU INDAH	60 Cm	1	4	1	Terendam
Bukit Tunggal	RT 01 RW 07/DANAU INDAH	30 Cm	1	2	1	Terdampak
Bukit Tunggal	BULUH MERINDU 1,3,4	17 Cm	43	132	40	Terdampak
			69	218	64	

KELURAHAN	LOKASI/JALAN	KETINGGIAN AIR	JUMLAH KEPALA KELUARGA	JUMLAH JIWA	JUMLAH RUMAH YANG TERDAMPAK	KETERANGAN
Petuk Katimpun	Jl.Katimpun Bawah Rt/Rw.01/01	20-25 Cm (Dari Lantai Rumah)	50	209	3 Terendam	Belum Ada Pengungsi
Petuk Katimpun	Jl.Katimpun Bawah Rt/Rw.02/01	20-25 Cm (Dari Lantai Rumah)	150	500	3 Terendam	Belum Ada Pengungsi
	Jumlah		200	709	6	

KELURAHAN	LOKASI/JALAN	KETINGGIAN AIR	JUMLAH KEPALA KELUARGA	JUMLAH JIWA	JUMLAH RUMAH YANG TERDAMPAK	KETERANGAN
PALANGKA	Jl. Mendawai Sosial	3-50 cm	115	368	50	
	Jl. Arut bawah No.16	3 meter	87	260	93	
	Jl. Gang sion No.42	-	62	300	-	
	Jl. Mendawai gang pelita	-	112	440	-	
	Jl. Mendawai gang mandiri	-	108	445	-	
	Jl. Mendawai 1	-	167	658	-	

	JL. Mendawai / Paul Suling	-	64	244	-	
	JL. Anoi	-	101	367	-	
	Jl. Mendawai 1 ujung	-	187	724	-	
	Jl. Mendawai 2 No.2	-	79	310	-	
	JL. Mendawai 7 No. 3	-	84	303	-	
	Jl. Mendawai 5 No. 36	-	132	450	-	
	Jl. Mendawai 4 No.4	-	167	645	-	
	Jl. Mendawai gang damai No.47	-	130	350	-	
	Jl. Mendawai Sosial	-	73	289	-	
	Jl. Mendawai No. 16	15-40 cm	87	268	52	
	Jl. Mendawai Kp.Sosial	40-50 cm	83	268	83	
	Jl. Mendawai Kp. Sosial	-	46	171	-	
	JL. Mendawai No. 20	-	51	203	66	
	JL. Mendawai Sosial No. 18	-	55	225	-	
	Jl. Mendawai Kp.Sosial No. 31	-	55	224	-	
	Jl. Mendawai Sosial	-	58	196	-	
	JL. Mendawai Sosial No.16	-	60	187	-	
	JL. Mendawai sosial	-	64	241	-	
	Jl. Mendawai Sosial	-	85	286	-	
	Jl Mendawai No. 47	-	142	558	-	
	JL. Sakan 6 No. 3	10-25 cm	144	592	40	
	Jl. Sesep Madu 2	50cm	45	205	22	
	JL. Pelatuk 3 No. 14	-	120	497	-	
	JL. Pelatuk 5	-	150	575	-	
JUMLAH			2913	10.849	406	

KECAMATAN PAHANDUT

KELURAHAN	LOKASI/JALAN	KETINGGIAN AIR	JUMLAH KEPALA KELUARGA	JUMLAH JIWA	JUMLAH RUMAH YANG TERDAMPAK	KETERANGAN
PAHANDUT	JL. Kalimantan bawah	30 cm	1.826	6.637	336	
	Jl. Riau					
	Jl. Murjani bawah					
Jumlah			1.826	6.637	336 rumah	

KELURAHAN	LOKASI/JALAN	KETINGGIAN AIR	JUMLAH KEPALA KELUARGA	JUMLAH JIWA	JUMLAH RUMAH YANG TERDAMPAK	KETERANGAN
PAHANDUT SEBERANG	JL. WISATA 2 RT.5 RW.2	35 cm	55	110 JIWA	50 RUMAH	1 PUSTU
	JL. CEMARA LABAT 2 RT.4 RW. 2	40 cm	170 KK	410 JIWA	158 RUMAH	
	JL. CEMARA LABAT 2 RT.3 RW. 2	30 cm	133 KK	399 JIWA	135 RUMAH	
	JL. CEMARA LABAT 1 RT. 4 RW.1	40 cm	58 KK	121 JIWA	55 RUMAH	
Jumlah			416 KK	1.040 Jiwa	398 rumah	

KELURAHAN	LOKASI/JALAN	KETINGGIAN AIR	JUMLAH KEPALA KELUARGA	JUMLAH JIWA	JUMLAH RUMAH YANG TERDAMPAK	KETERANGAN
LANGKAI	Jl. Sulawesi RT. 01 RW. II	30 cm	39	132	31	
	Jl. Sulawesi RT. 03 RW. II	30 cm	50	161	39	
	Jl. Sulawesi RT. 04 RW. II	30 cm	31	101	24	
	Jl. Flamboyant RT. 01 RW. VIII	30 cm	29	102	21	
	Jl. Flamboyant RT. 02 RW. VIII	30 cm	43	132	32	
	Jl. Flamboyant RT. 03 RW. VIII	30 cm	62	197	51	
	Jl. Flamboyant RT. 04 RW. VIII	30 cm	70	227	59	
	Jl. Flamboyant RT. 05 RW. VIII	30 cm	31	104	24	
	Jl. Flamboyant RT. 06 RW. VIII	30 cm	27	96	19	
	Jl. Flamboyant RT. 07 RW. VIII	30 cm	27	99	18	
	Jl. S. Parman, Flamboyant Bawah RT. 01 RW. XVII	30 cm	24	84	17	
	Jl. S. Parman, Flamboyant Bawah RT. 02 RW. XVII	30 cm	27	97	18	
	Jl. S. Parman, Flamboyant Bawah RT. 03 RW. XVII	30 cm	17	63	17	
	Jumlah		477	1595	370	

KELURAHAN	LOKASI/JALAN	KETINGGIA N AIR	JUMLAH KEPALA KELUARGA	JUMLAH JIWA	JUMLAH RUMAH YANG TERDAMPAK	KETERANGAN
Tanjung Pinang	Jl. Bakung Merang I, III RT 02/I	140 cm	8	30	7	
	Jl. Bakung Merang II RT 01/I	140 cm	52	165	2	Pertanian 1,5 Ha
	Jl. Bangaris I & V RT 02/III	143 cm	42	165	9	
	Jl. Bangaris I & V RT 03/III	143 cm	40	140	10	Pertanian 20 Ha
	Jl Bukit Pinang RT 01/II	30 cm	9	29	7	
	Jl. Talio RT 02/II	70 cm	30	98	2	
	Jl. Talio RT 03/II	30 cm	9	35	3	
	Jl Bukit Pinang RT 04/II	100 cm	7	23	7	

	Jl. Tanjung Pinang Seberang RT 05/II	120 cm	26	90	1	
Jumlah			223	775	48	

KELURAHAN	LOKASI/JALAN	KETINGGIAN AIR	JUMLAH KEPALA KELUARGA	JUMLAH JIWA	JUMLAH RUMAH YANG TERDAMPAK	KETERANGAN
TUMBANG RUNGAN	Jl. T.Rungan	15 Cm	181	673	103	
Jumlah			181	673	103 rumah	

KECAMATAN SEBANGAU

KELURAHAN	LOKASI/JALAN	KETINGGIAN AIR	JUMLAH KEPALA KELUARGA	JUMLAH JIWA	JUMLAH RUMAH YANG TERDAMPAK	KETERANGAN
Bereng Bengkel	RT.01 RW.01	1,5 M	27	110	10	
Bereng Bengkel	RT.01 S.D 06 RW,01	10 CM	293	920	3	
	Jumlah		320	1030	13	

KELURAHAN	LOKASI/ JALAN	KETINGGIAN AIR	JUMLAH KEPALA KELUARGA	JUMLAH JIWA	JUMLAH RUMAH YANG TERDAMPAK	KETERANGAN
DANAU TUNDAI	Danau Tundai	90 cm	83	275	40	3 KK mengungsi kerumah keluarga
Jumlah			83	275	40 rumah	

KELURAHAN	LOKASI/JALAN	KETINGGIAN AIR	JUMLAH KEPALA KELUARGA	JUMLAH JIWA	JUMLAH RUMAH YANG TERDAMPAK	KETERANGAN
KALAMPANGAN	JL BERENG BENGKEL	± 35 CM	10	35	8	TERDAMPAK
	JL NENAS	± 35 CM	11	40	7	TERDAMPAK
	JL JERUK	± 40 CM	12	52	11	TERDAMPAK
	JL MATARAM	± 35 CM	4	13	3	TERDAMPAK
	JL MANGGIS	± 50 CM	8	25	7	TERDAMPAK
	Jl. Manunggal	75 cm	5	23	5	LAHAN PERTANIAN
	Jl. Manunggal 3	75 cm	2	8	2	LAHAN PERTANIAN
	Jl. Manunggal 7	80 cm	4	12	4	LAHAN PERTANIAN
	JL.MANUNGAL	80CM	17	41	17	TERDAMPAK
	JL.DURIAN	70CM	24	59	59	TERDAMPAK
	Jl. Kenanga	rata di kebun	9	32	semua terdampak	TERDAMPAK
	Jl. Cempaka	rata di kebun	15	51	semua terdampak	TERDAMPAK
	Jl. Mawar	rata di kebun	3	9	semua terdampak	TERDAMPAK

	Jl. Jagung	rata di kebun	7	26	semua terdampak	TERDAMPAK
	Jl.Durian	rata di kebun	7	23	semua terdampak	TERDAMPAK
	Jl.Manunggal	Rata perkebunan	48	152	52	KEBUN & PERKARANGAN
	Jl.Kenanga	Rata perkebunan	19	42	19	KEBUN & PERKARANGAN
	kenanga poros	rata pekarangan	12	39	rata terdampak	TERDAMPAK
	kenanga 7	rata pekarangan	29	29	rata terdampak	TERDAMPAK
	kenanga 6	rata pekarangan	6	22	rata terdampak	TERDAMPAK
	manunggal	rata pekarangan	13	29	rata terdampak	TERDAMPAK
	JL. MATARAM RT.01/RW.04	PEKARANGAN	2	5	2	PERKARANGAN
	JL. MAJAPAHIT RT.01/RW.04	PEKARANGAN , RUMAH DAN TERNAK	17	50	13	Terdampak rata-rata rumah . 4 diantaranya keadaan air masuk rumah,dan 4 terdampak pada ternak
	JL. GAJAH MADA RT.01/RW.04	PEKARANGAN ,RUMAH, DAN TERNAK	15	45	12	Terdampak rata-rata rumah . 4 diantaranya keadaan air masuk rumah,dan 4 terdampak pada ternak
	JL. MAJAPAHIT	RATA PEKARANGAN	15	45	15	Terdampak rata-rata pekarangan.
	JL. MATARAM	RATA PEKARANGAN	2	4	2	Terdampak rata-rata pekarangan.
	JL. GADJAH MADA	RATA PEKARANGAN	13	44	13	Terdampak rata-rata pekarangan.
	JL. KAHURIPAN	RATA PEKARANGAN	30	92	30	Terdampak rata-rata pekarangan. 3 Rumah dengan keadaan air sudah masuk kedalam rumah
Jumlah			359	1.047	56 rumah	

KELURAHAN	LOKASI/JALAN	KETINGGIAN AIR	JUMLAH KEPALA KELUARGA	JUMLAH Jiwa	JUMLAH RUMAH YANG TERDAMPAK	KETERANGAN
Kameloh baru	RT 01	160 cm	48	167	45	
	RT 02	160 cm	28	109	25	
	RT 03	160 cm	32	111	28	
	RT 04	130 cm	77	288	45	
Jumlah			185	675	143	

KECAMATAN BUKIT BATU



KELURAHAN	LOKASI/JALAN	KETINGGIAN AIR	JUMLAH KEPALA KELUARGA	JUMLAH JIWA	JUMLAH RUMAH yg TERDAMPAK	KETERANGAN
Tumbang Tahai	Jl. Ramses	30 Cm	30	71	27	
	Jumlah		30	71	27	

KELURAHAN	LOKASI/JALAN	KETINGGIAN AIR	JUMLAH KEPALA KELUARGA	JUMLAH JIWA	JUMLAH RUMAH YANG TERDAMPAK	KETERANGAN
MARANG	JL. MARANG	70 CM	87	334	87	Kondisi sampai dengan tanggal 1 Desember 2024
Jumlah			87	334	87	

Kelurahan	SARANA PENDUKUNG				
	Posko Kesehatan	Tenda Pengungsi	Gedung Pengungsi	Dapur Umum	MCK
Palangka	-	1	-	-	-

M. Dokumentasi Terlampir

No.	KEGIATAN	DOKUMENTASI
1.	<p>Assalamualaikum.wr.wb.</p> <p>Ijin utk melapor kan dr kelurahan Tumbang Tahai di jalan Ramses keadaan air pagi ini udah sudah mulai surut -+3 cm demikian laporan pagi ini dari kelurahan Tumbang tahai</p> <p>Dokumentasi Terlampir</p>	<div></div>

		
2	<p>Ijin Untuk kelurahan Bereng Bengkel sudah ada peningkatan air dan rumah warga yang sudah masuk air ke dalam rumah demikian disampaikan terimakasih</p>	
3	<p>Mohon Ijin melaporkan pada hari Selasa 03 Desember 2024, Wilayah terdampak Banjir Kel marang</p> <p>Kec. Bukit Batu.</p> <ul style="list-style-type: none">- Warga terdampak : 97 KK (334 Jiwa) Rt.01-02. Rw.02- Ketinggian air rata2 : 40- 100 cm (+10 cm)- Rumah terendam air : 14 rumah dengan ke dalaman 5- 20 Cm- Pengungsian : Nihil- Korban jiwa : Nihil.- Fasilitas Umum terdampak Sbb : Akses Jalan menuju Kampung Marang Bawah terendam banjir dengan kedalaman 40 - 100 cm dan panjang jalan terendam 80 - 200 M- Ketahanan Pangan yg terdampak : Nihil.- Aktifitas Masyarakat : Normal seperti biasa menggunakan Klothok / Perahu bermesin tempel, untuk akses Jalan menuju Pemukiman Marang Bawah (Bantaran Sungai Marang) tidak bisa di lalui baik roda 2 maupun roda 4 <p>A. Titik Pengungsian apabila di perlukan Sbb :</p> <ol style="list-style-type: none">1. Aula Basara Kelurahan Marang2. SD Negeri 1 Kelurahan Marang. <p>B. Langkah dan upaya Sbb :</p> <ol style="list-style-type: none">1. Melaksanakan koordinasi dengan Pihak Kelurahan dan Ketua RT/RW.2. Menghimbau kepada warga agar selalu waspada dan berhati-hati terhadap kenaikan air dan kondisi arus sungai yang deras3. Melaksanakan Pemantauan Ketinggian air secara berkala. <p>Demikian dilaporkan. MMP.</p>	

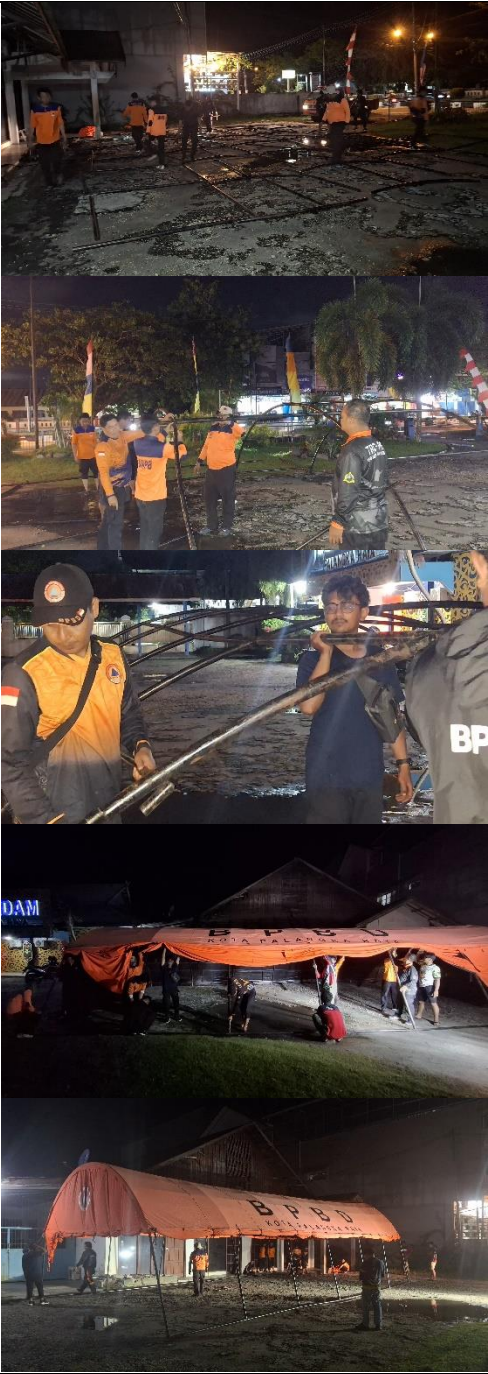
4	<p>Mohon Ijin melaporkan pada hari Selasa 03 Desember 2024, Wilayah terdampak Banjir di Kalampangan pukul 06.39 debit terakhir: 75 debit terbaru: 83 mohon ijin menyampaikan kondisi terkini banjir di wilayah. kalampangan ada kebaikan debit air 8 cm. untuk rumah warga sebagian terendam dan yang banyak adalah lahan pertanian gagal panen. dan hari senin bersama sama dengan camat sabangau kelurahan, babinsa/ polsek sabangau meninjau dan membantu evakuasi lansia untuk mengungsi di aula kelurahan kalampangan. demikian disampaikan trimakasih 🙏🙏 salam tangguh</p> <p>mohon ijin pimpinan menyampaikan meninjau warga di pengungsian di aulakelurahan Kalampangan bersama kapolsek sabangau menyerahkan makanan dan air mineral. demikian disampaikan terimakasih</p>	
5	<p>LAPORAN PEMASANGAN TENDA PENGUNGSI</p> <p>📅 HARI / TANGGAL : Selasa, 03 Desember 2024</p> <p>🕒 WAKTU: Pukul : 17.00 Wib S/d Selesai</p> <p>📍 LOKASI PEMASANGAN TENDA : Jalan : Jl. Ayani depan Kantor PDAM Kel. Langkai Kec. Pahandut Wil. Kota Palangka Raya</p> <p>👤 JUMLAH PERSONIL YG DITURUNKAN - 1 Regu Tim TRC BPBD</p> <p>🚚 ARMADA YG DITURUNKAN - 1 Buah Pickup BPBD - 1 Buah Tenda Pengungsi - 5 Buah Sepeda Motor TRC BPBD</p> <p>🚗 UNSUR DUKUNGAN : - BPK Hiu Putih</p> <p>👤 TINDAKAN PETUGAS TIBA DILOKASI : - Memasang Tenda Pengungsi di Lokasi</p> <p>👤 PETUGAS YG MELAKSANAKAN - REGU POSKO TRC BPBD KOTA PALANGKA RAYA</p> <p>📁 TIM ASSESMENT 1. REGU POSKO BPBD</p> <p>📄 DOKUMENTASI Terlampir</p>	

Koordinator Posko Siaga Bencana

1. Heri Pauzi
2. Sutarto

Tim Rescue (TRC)

1. Yen Saputra
2. Regu 2

Demikian laporan sementara, apabila ada informasi yang signifikan akan kami sampaikan.

PUSDALOPS BPBD KOTA PALANGKA RAYA

Alamat : Jl. Tjilik Riwut km 5,5 Palangka Raya,
Kalimantan Tengah

CALL CENTER ☎

Balap : 0822-5588-2532

Yen Saputra : 0813-4862-5236

Kenali Ancamannya, Kurangi Resikonya.

- Sadar Bencana.
- Siaga Bencana.
- Tanggap Bencana.
- Siap Untuk Selamat.
- Bersinergi dalam menghadapi Bencana.

SALAM TANGGUH !

SALAM KEMANUSIAAN !!!