



PEMERINTAH KOTA PALANGKA RAYA  
**BADAN PENANGGULANGAN BENCANA  
DAERAH KOTA PALANGKA RAYA**

Jl. Badak No. 03 Palangka Raya  
Email : [bpbd.palangkaraya@gmail.com](mailto:bpbd.palangkaraya@gmail.com)



**LAPORAN HARIAN PUSAT PENGENDALIAN OPERASI-PENANGGULANGAN BENCANA (PUSDALOPS-PB)**  
**BADAN PENANGGULANGAN BENCANA DAERAH KOTA PALANGKA RAYA**

Mohon Izin melaporkan, pada :

Hari : Jum'at  
Tanggal : 22 Maret 2024  
Pukul : 07.00 - 05.00 WIB

**KEGIATAN :**

1. Melaksanakan kegiatan rutin administrasi dan pelaporan.
2. Pengendalian dan pengoperasian Petugas Piket BPBD Kota Palangka Raya.
3. Pemangkasan Dahan Pohon yang Menutupi Traffic Light di Lampu Lalu lintas Jl. S.Parman depan tugu Soekarno, lampu lalu lintas Jl. Diponegoro - Tambun Bungai, Jl.Diponegoro-Cempaka dan lampu lalu lintas Simpang Empat Jl. K.S Tubun Kelurahan Langkai Kecamatan Pahandut.
4. Hasil pantauan dan monitoring melalui :
  - a. Call center 112.
  - b. Melaksanakan Pengamatan serta informasi melalui situs Website seperti BMKG, BNPB, serta melalui Media Sosial seperti WhatssApp, Facebook dan Instagram
  - c. Radio Komunikasi, repeater VHF
5. Sumber daya yang tersedia :
  1. Personil
    - a. TRC BPBD REGU I dan BPBD REGU II Kota Palangka Raya
  2. Peralatan

NO.	UNIT	JENIS PERALATAN	JUMLAH	KETERANGAN
1.	Mobil Rescue double Cabin KH.	-	1 unit	Lengkap dan Berfungsi dengan baik
2.	Pick Up L 300KH. 8945 AW	Kolher Honda GP 160 Selang 2,5 Selang 1,5 Nosel 1,5 Nosel 2,5	1 1 6 roll 10 roll 2 2	Lengkap dan Berfungsi dengan baik
3.	Pick Up Hilux KH. 8015 TW	-	1 unit	Lengkap dan Berfungsi dengan baik
4.	Mobil Mahendra doubleCabin KH. 8040 TW	-	1 unit	Lengkap dan Berfungsi dengan baik
5	Truk Tangki KH. 8045 TW	Mesin Honda GX 270 Selang 1,5 inci Nozzle 1,5 inci	1 1 roll 2	Lengkap dan Berfungsi dengan baik
	Mobil Hilux double Cabin KH. 8091 TW	-	1 unit	Lengkap dan Berfungsi dengan baik
6	Sepeda Motor Honda CRF	-	20 unit	Lengkap dan Berfungsi dengan baik

NO.	UNIT	JENIS PERALATAN	JUMLAH	KETERANGAN
1.	Kolher	Portabel Selang 2,5 Nosel 2,5	1 6 2	Lengkap dan Berfungsi dengan baik
2.	Honda GP 160	Portabel Selang 1,5 Nosel 1,5	2 10 2	Lengkap dan Berfungsi dengan baik
3.	Chainsaw		6	Lengkap dan Berfungsi dengan baik
4.	Chainsaw lengan /dahan		1	Lengkap dan Berfungsi dengan baik
5.	Suntik Gambut		2	Lengkap dan Berfungsi dengan baik
6.	Kapak Pulaski		1	Lengkap dan Berfungsi dengan baik
7.	Sekop		10	Lengkap dan Berfungsi dengan baik
8.	Cangkul		10	Lengkap dan Berfungsi dengan baik
9.	Garukan		10	Lengkap dan Berfungsi dengan baik

#### A PANTAUAN VISUAL CUACA DI KOTA PALANGKA RAYA PRAKIRAAN CUACA BMKG :

<https://bmkgpalangkaraya.com/>

VISUAL :

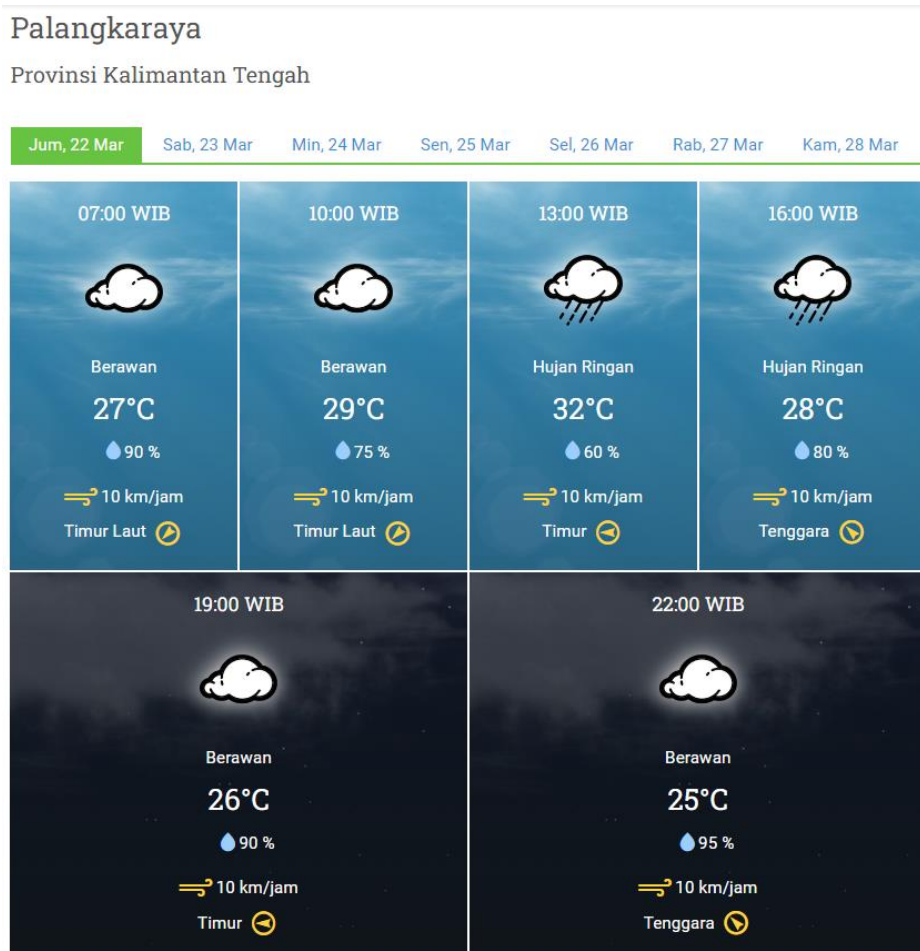

B. Sistem Peringatan Kebakaran Hutan dan Lahan [SPARTAN]

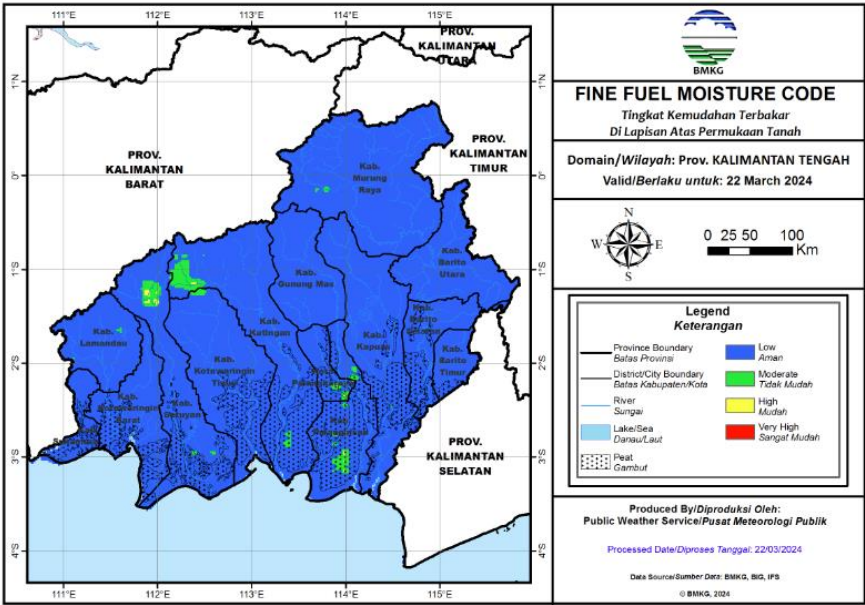

Fine Fuel Moisture Code (FFMC)

- FFMC menunjukkan tingkat potensi kemudahan terjadinya kebakaran ditinjau dari parameter cuaca pada bahan-bahan ringan mudah terbakar di lapisan atas permukaan tanah.
- Mewakili tingkat kekeringan bahan-bahan ringan mudah terbakar (seperti humus permukaan, sampah dedaunan kering, alang-alang, dan bahan ringan lain) yang biasanya menutupi lantai hutan pada kedalaman 1-2 cm.

Warna	Rentang	Deskripsi
Biru	0 - 72	Alang-alang dan dedaunan yang biasanya menutupi lantai hutan dalam kondisi basah dan <b>sulit</b> terbakar
Hijau	73 - 77	Alang-alang dan dedaunan yang biasanya menutupi lantai hutan dalam kondisi lembab dan <b>cukup sulit</b> terbakar
Kuning	78 - 82	Alang-alang dan dedaunan yang biasanya menutupi lantai hutan dalam kondisi kering dan <b>mudah</b> terbakar
Merah	>82	Alang-alang dan dedaunan yang biasanya menutupi lantai hutan dalam kondisi sangat kering dan <b>sangat mudah</b> terbakar

Sumber :



**BADAN METEOROLOGI, KLIMATOLOGI, DAN GEOFISIKA**  
Cepat, Tepat, Akurat, Luas, dan Mudah Dipahami

C. INFO HOT SPOT HARIAN : 0 HS

NO.	KECAMATAN	JUMLAH TITIK HS
1	Pahandut	0
2	Jekan Raya	0
3	Sabangau	0
4	Bukit Batu	0
5	Rakumpit	0
	Jumlah	0

Sumber : data BMKG, BRIN & SIPONGI

#### D. PRAKIRAAN BERBASIS DAMPAK HUJAN LEBAT

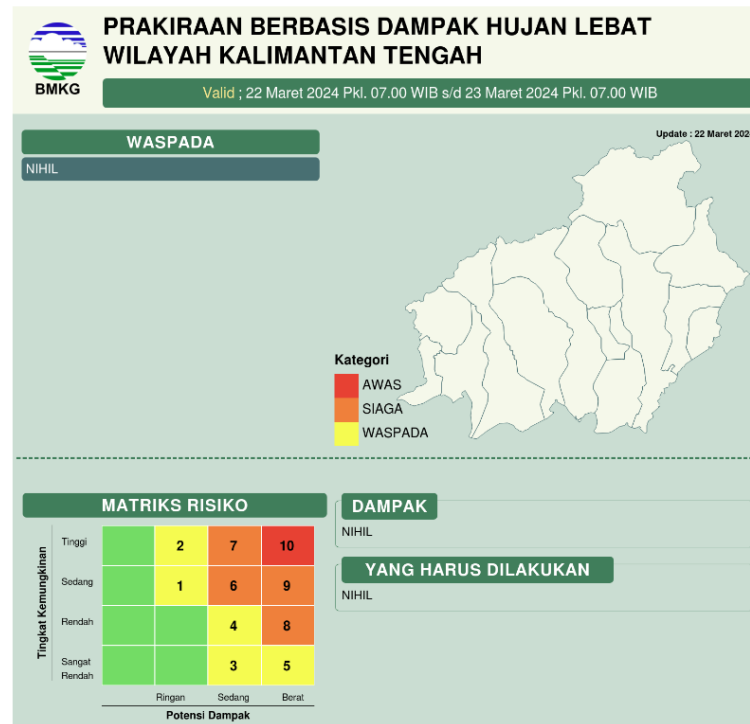

#### E. Pantauan Tinggi Muka Air (TMA)

TMA DAS Kahayan : - cm

TMA DAS Rungan : - cm

TMA DAS Sabangau : - cm

#### F. Peringatan Dini :

1. —

#### G. Laporan Kejadian Bencana (dokumen Laporan Terlampir) :

##### a. Kejadian Bencana

1. Banjir : **NIHIL**

2. Karhutla : **NIHIL**

3. Cuaca Extreem : **NIHIL**

##### b. Kejadian Non Bencana

1. Rumah Terbakar : **NIHIL**

2. Orang Tenggelam/Hilang : **NIHIL**

##### c. Pencegahan dan Kesiapsiagaan pada Bencana

1. Penebangan Pohon Rawan Tumbang : **NIHIL**

2. Pembersihan Drainase : **NIHIL**

#### H. Upaya yang telah di lakukan :

a. Bersiaga di posko di Pusdalops

b. Pemangkasan Dahan Permintaan DISHUB Kota

#### I. Status :

-

## J. DOKUMENTASI KEGIATAN

NO.	KEGIATAN	DOKUMENTASI
1	<p>Ijin pimpinan menyampaikan Laporan Kegiatan TRC BPBD Kota Palangka Raya di wilayah Kota Palangka Raya Tahun 2024</p> <ul style="list-style-type: none"> <li>• Hari : Jum,'at</li> <li>• Tanggal : 22 Maret 2024</li> <li>• Pukul : 13.00 WIB</li> <li>• Alamat : Lampu Lalu lintas Jl.S.Parman depan tugu Soekarno,lampu lalu lintas Jl.Diponegoro - Tambun Bungai,Jl.Diponegoro-Cempaka dan lampu lalu lintas Simpang Empat Jl.K.S Tubun.</li> </ul> <p>Tim Dilapangan :</p> <ul style="list-style-type: none"> <li>- TRC BPBD Kota Palangka Raya.</li> </ul> <p>keterangan pelapor :</p> <ul style="list-style-type: none"> <li>- Dinas Perhubungan Kota Palangka Raya melaporkan adanya ranting dahan pohon menghalangi Lampu lalu lintas.</li> </ul> <p>Sarpras :</p> <ul style="list-style-type: none"> <li>- Mesin chainshaw : 6 Unit</li> <li>- Parang : 1 Unit</li> <li>- Geregaji : -</li> <li>- Tali : 2 Unit</li> <li>- Mobil : 1 Unit</li> <li>- Sepeda Motor TRC : 6 Unit</li> </ul> <p>Deskripsi :</p> <p>Menindaklanjuti Permohonan Pemangkasan Dahan Pohon dari Dinas Perhubungan Kota Palangka Raya Sehubungan dengan terciptanya jalan yang berkeselamatan dan tidak membahayakan pengguna jalan maka dilakukan pemangkasan ranting dahan pohon yang menghalangi Lampu lalu lintas.</p> <p>Kerugian : -</p> <p>Upaya :</p> <p>Pemangkasan ranting dahan Pohon yang menghalangi Lampu lalu lintas.</p> <p>keterangan :-</p> <p>Jumlah dan jenis pohon :</p> <p>kegiatan selesai :</p> <p>Pukul 15.30 Wib</p>	



2	Bersiaga di Posko	
---	-------------------	---

Demikian laporan sementara, apabila ada informasi yang signifikan akan kami sampaikan.

**PUSDALOPS BPBD KOTA PALANGKA RAYA**  
 Alamat : Jl.Badak No. 03 Palangka Raya, Kalimantan Tengah  
 CALL CENTER ☎  
 Balap : 0822-5588-2532  
 Yen Saputra : 0813-4862-5236  
 Patut Surono : 0822-5400-6245