

# POSKO SATGAS KARHUTLA PROVINSI KALIMANTAN TENGAH



## LAPORAN HARIAN POS KOMANDO SIAGA DARURAT BENCANA ASAP AKIBAT KEBAKARAN HUTAN DAN LAHAN PROVINSI KALIMANTAN TENGAH TAHUN 2018

### I. Kondisi Terkini

#### 1.1. Hotspot

Perkembangan titik panas atau *hotspot* pada 10 s/d 11 Juli 2018, pukul 07.00 s/d 07.00 WIB berdasarkan pantauan citra satelit Wilayah Provinsi Kalimantan Tengah sebagai berikut:

Citra Satellite Titik Hotspot Convidence 0 - 100 %

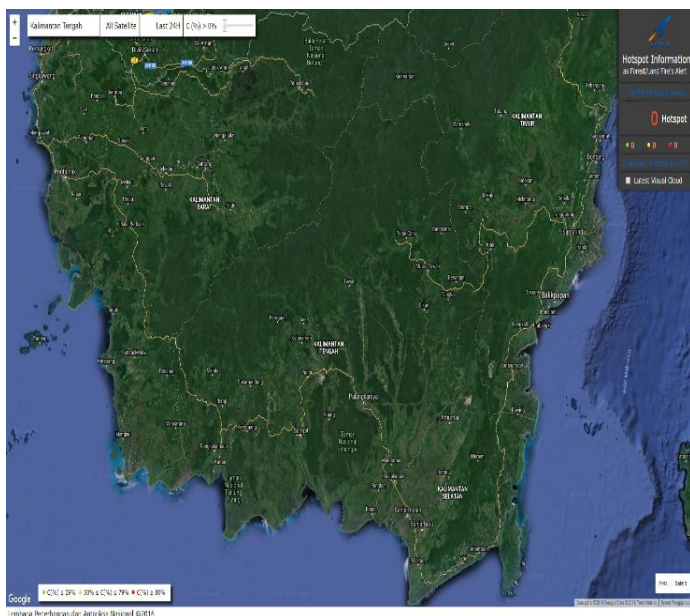

Jumlah Hotspot Harian Provinsi Kalimantan Tengah :  
**Nihil**

NO	KAB/KOTA	Terra, Aqua, SNPP	CONV %
1.	Kota Palangka Raya		
2.	Barito Selatan		
3.	Barito Timur		
4.	Barito Utara		
5.	Gunung Mas		
6.	Kapuas		
7.	Katingan		
8.	Kotawaringin Barat		
9.	Kotawaringin Timur		
10.	Lamandau		
11.	Murung Raya		
12.	Pulang Pisau		
13.	Sukamara		
14.	Seruyan		
TOTAL			

### DATA SEBARAN HOTSPOT TERRA, AQUA DAN SNPP WILAYAH KALIMANTAN TENGAH DATA HOTSPOT JANUARI S/D 10 JULI 2018

No	Kab/Kota	Bulan							Jumlah Hotspot
		1	2	3	4	5	6	7	
1	Barito Selatan	5	6	11	9	4	8		43
2	Barito Timur		1				1		2
3	Barito Utara	1		4	3	3			11
4	Gunung Mas	8	2			1	3		14
5	Kapuas	5	5	22	26	8	7	3	76
6	Katingan	16	1	4	2	3	5		31
7	Kota Palangka Raya	4	3	10	1	3			21

8	Kotawaringin Barat	27	55	9	3	4	4		102
9	Kotawaringin Timur	10	4	1	5	4	4		28
10	Lamandau						2		2
11	Murung Raya			2	3	1	4		10
12	Pulang Pisau	6	3				11		20
13	Seruyan	5	8	13	4	3	9		42
14	Sukamara	12	13	29	16		3		73
	<b>Grand Total</b>	<b>99</b>	<b>101</b>	<b>105</b>	<b>72</b>	<b>34</b>	<b>61</b>	<b>3</b>	<b>475</b>

\*Sumber Data : Lapan.go.id

**DATA KEJADIAN KEBAKARAN MULAI JANUARI S/D 10 JULI 2018**

No	Kab/Kota	Bulan							Kejadian (X)
		1	2	3	4	5	6	7	
1	Barito Selatan				1	1	1	1	4
2	Barito Utara	1	1	1	1	3	3		10
3	Gunung Mas	1							1
4	Kapuas		2		2	4	2	2	12
5	Katingan	1	1			2	3		7
6	Kotawaringin Barat	5	22	1		3	4		35
7	Kotawaringin Timur	10	2			1	2		15
8	Lamandau								
9	Murung Raya			1	1				2
10	Palangka Raya	1	1	2		1	8	3	16
11	Pulang Pisau						1		1
12	Seruyan		3	1	1	2	1		8
13	Sukamara		5	1	2		2		10
	<b>Grand Total</b>	<b>19</b>	<b>37</b>	<b>7</b>	<b>8</b>	<b>17</b>	<b>27</b>	<b>6</b>	<b>121</b>

Sumber Data : Group WA Karlahut Kalteng 2018

**DATA LUAS KEBAKARAN MULAI JANUARI S/D 10 JULI 2018**

No	Kab/Kota	Bulan							Luas (Ha)
		1	2	3	4	5	6	7	
1	Barito Selatan					2,5		6	8,5
2	Barito Utara	1	1	1,8		28,2	3,56		35,56
3	Gunung Mas	0,5							0,5
4	Kapuas		2		0,05	34,57	49		85,62
5	Katingan					10	6,515		16,515
6	Kotawaringin Barat	33	357,7	2,5		3,24	11,5		407,94
7	Kotawaringin Timur	45,12	45			6	3		99,12
8	Lamandau								
9	Murung Raya			5	0,5				5,5
10	Palangka Raya	3	5	6,5		3	19,3	4	40,5





11	Pulang Pisau						5		5
12	Seruyan		8		2	2	3		15
13	Sukamara		330	2,2			1,5		333,7
	<b>Grand Total</b>	<b>82,62</b>	<b>748,7</b>	<b>18</b>	<b>2,55</b>	<b>89,51</b>	<b>102,375</b>	<b>10</b>	<b>1052,755</b>

Sumber Data : Group WA Karlahut Kalteng 2018

3

### 1.1. Indeks Standar Pencemaran Udara (ISPU)

Kualitas udara di seluruh AQMS / Sistem Monitoring Kualitas Udara di Provinsi Kalimantan Tengah menunjukkan Kategori dengan indikator Baik (good), sedang (moderate), tidak sehat (unhealthy), sangat tidak sehat (very unhealthy) dan berbahaya (hazardous) seperti terlihat pada tabel berikut pukul 07.00 WIB.

<b>BAIK</b> 0 - 50		<b>SEDANG</b> 51 - 100		<b>TIDAK SEHAT</b> 101 - 199		<b>SANGAT TIDAK SEHAT</b> 200 - 299		<b>BERBAHAYA</b> 300 - 3000	
<b>LOKASI</b>	<b>BMKG Palangka Raya</b>	<b>KLHK Palangka Raya</b>	<b>BMKG-SMT Kab. Kotawaringin Timur</b>	<b>BMKG-PKN Kab. Kotawaringin Barat</b>	<b>BMKG-MUARATAWEH Kab. Barito Utara</b>				
<b>ISPU / PM10</b>	<b>0</b>	<b>6</b>	<b>59</b>	<b>12</b>	<b>62</b>				

### 1.2. Jarak Pandang (Visibility)

Data sementara menunjukkan visibility pada Hari Rabu, 11 Juli 2018

<b>LOKASI</b>	<b>VISIBILITY</b>
<b>Palangka Raya</b>	9 Km
<b>Pangkalan Bun</b>	8 Km
<b>Sampit</b>	9 km
<b>Buntok</b>	8 Km
<b>Muara Teweh</b>	8 Km

### 1.3. Prakiraan Cuaca

a. Kondisi cuaca hari Rabu, 11 Juli 2018. Pantauan BMKG dilaporkan sebagai berikut :

No	Data	BMKG Palangka Raya	BMKG Palangkalan Bun	BMKG Sampit	BMKG Buntok	BMKG Muara Teweh
1	<b>Arah Angin</b>	Selatan	Tenggara	Tenggara	Barat	-
2	<b>Kecepatan Angin</b>	7,4 Km	9,3	9,3 Km	11,1 Km	-
3	<b>Suhu Udara</b>	22 - 34	23 - 32	21 - 33	23 - 33	24 - 33
4	<b>Kelembaban Udara</b>	60 - 95	65 - 100	60 - 95	60 - 95	70 - 95
5	<b>Hujan 24 jam</b>	-	-	-	-	-

\*Sumber Data BMKG

**b. Analisis Potensi Kemudahan Terjadi Kebakaran (FFMC) berlaku untuk hari Rabu, 11 Juli 2018 Pantauan BMKG dilaporkan sebagai berikut :**

Analisis tingkat kemudahan terjadinya Kebakaran di wilayah Kalteng. Untuk kategori “Sangat Mudah Terbakar dan Sangat Sulit Pengendaliannya” Berwarna Merah.

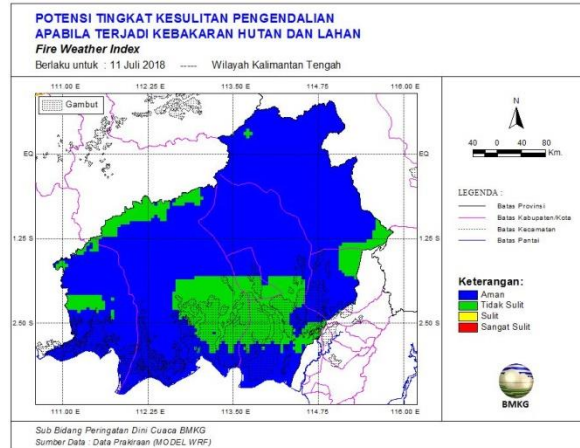
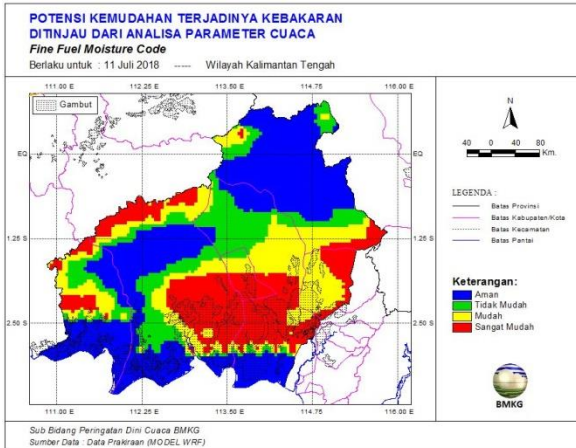

4

## II. Upaya Yang Telah dilakukan

### 2.1. Satgas Udara :

#### a. Rekapitulasi Water Bombing Helikopter, Tanggal 10 Juli 2018

NO	HELIKOPTER	SORTI (x)	BOMBING (x)	Liter Air	KETERANGAN
1	2	3	4	5	6
1.	Helly Mi 8MTV UPMi815				
2.	Mi 8MTV UPMI862				
	<b>Grand Total</b>				

#### b. Kegiatan Water Bombing Helikopter, Tanggal 10 Juli 2018

NO	PESAWAT	WATER BOOMBING				Lokasi
		SORTI	WB	LITER	Jumlah	
1.	Helly Mi 8MTV UPMi815				-	Standby di Bandara Tjilik Riwt
2.	Mi 8MTV UPMI862				-	Standby di Bandara Tjilik Riwt

### 2.2. Teknologi Modifikasi Cuaca (TMC), Tanggal 10 Juli 2018

#### a. Rekapitulasi Teknologi Modifikasi Cuaca (TMC)

No	Pesawat	TMC		Lokasi
		Sorti	Garam (Kg)	
1.				
	<b>Jumlah</b>			

#### b. Kegiatan TMC Tanggal 10 Juli 2018

No	Pesawat	TMC		Lokasi
		Sorti	Garam (Kg)	
1.				

## 2.3. Satgas Darat

## A. Satgas Darat Gabungan

NO	KEGIATAN	PEMADAMAN			PERSONIL/ PERALATAN	PELAPOR
		Pemadaman	Patroli	Pencegahan		
1.	Kab. Katingan ( <i>Status Siaga Darurat Karhutla</i> )					Nihil
2.	Kab. Barito Selatan ( <i>Status Siaga Darurat Karhutla</i> )					Nihil
3.	Kab. Seruyan ( <i>Status Siaga Darurat Karhutla</i> ) <b>Kegiatan :</b> Melaksanakan patroli dan sosialisasi pencegahan karhutla.  <b>Lokasi :</b> 1. Kuala Pembuang		✓	✓	TNI, POLRI dan BPBD	BPBD Kab. Seruyan
4.	Kab. Murung Raya ( <i>Status Siaga Darurat Karhutla</i> )  <b>Kegiatan :</b> Melaksanakan patroli, pemasangan banner dan sosialisasi pencegahan karhutla.  <b>Lokasi :</b> a. Desa Muara Laung 1, Kec. Laung Tuhup b. Desa Bahitom, Kec. Murung		✓	✓	<b>A. Desa Muara Laung 1, Kec. Laung Tuhup</b> a) Jml personil : 6 org DPP Sertu Rahmadi - TNI : 1 org, POLRI : 1 org, Manggala Agni : 2 org, Masyarakat : 2 org b) Alkap : - Kendaraan Roda 2 : 3 unit, Pompa punggung : 2 buah, GPS : 1 unit, HP perorangan  <b>B. Desa Bahitom, Kec. Murung</b> a) Jml personil : 6 org DPP Sertu Suparmin - TNI : 1 org, POLRI : 1 org, Manggala Agni : 2 org, Masyarakat : 2 org b) Alkap : - Kendaraan Roda 2 : 3 unit, Pompa punggung : 2 buah, GPS : 1 unit, HP perorangan	Kodim 1013/Mtw  dan  BPBD Kab. Murung Raya
5.	Kab. Barito Utara  <b>Kegiatan:</b> Melaksanakan patroli, pemasangan banner dan sosialisasi pencegahan karhutla.  <b>Lokasi :</b> a. Desa Benangin 1, Kec. Teweh Timur.		✓	✓	1. Desa Benangin 1, Kec. Teweh Timur. a) Jml personil : 6 org DPP Serka Slamet Waluyo - TNI : 1 org, POLRI : 1 org, Manggala Agni : 2 org, Masyarakat : 2 org b) Alkap : - Kendaraan Roda 2 : 5 unit, Pompa punggung : 2	Kodim 1013/Mtw

	b. Desa Bintang Ninggi 1, Kec. Teweh Selatan c. Desa Pendreh, Kec. Teweh Tengah d. Desa Kandui, Kec. Gunung Timang				buah, GPS : 1 unit, HP perorangan  2. Desa Bintang Ninggi 1, Kec. Teweh Selatan a) Jml personil : 6 org DPP Sertu Subhanoor - TNI : 1 org, POLRI : 1 org, Manggala Agni : 2 org, Masyarakat : 2 org b) Alkap : - Kendaraan Roda 2 : 3 unit, Pompa punggung : 2 buah, GPS : 1 unit, HP perorangan  3. Desa Pendreh, Kec. Teweh Tengah a) Jml personil : 6 org DPP Pelda Kasyuhardi - TNI : 1 org, POLRI : 1 org, Manggala Agni : 2 org, Masyarakat : 2 org b) Alkap : - Kendaraan Roda 2 : 3 unit, Pompa punggung 2 buah, GPS : 1 unit, HP perorangan  4. Desa Kandui, Kec. Gunung Timang a) Jml personil : 6 org Dpp Serda Julianto - TNI : 1 org, POLRI : 1 org, Manggala Agni : 2 org, Masyarakat : 2 org b) Alkap - Kendaraan Roda 2 : 5 unit, Gps : 1 unit, Hp perorangan	
6.	<b>Kab. Kapuas</b>  <b>Kegiatan :</b> Groundcheq Hotspot 09 Juli dan patroli <b>deskripsi:</b> 1. 2 titik hotspot sesuai data BMKG tgl 09 Juli 2018 pkl 14.00 wib, B. 114.2528 L.-1.7961 dan B. 114.2431 L.-1.7975 n HS .lokasi Ds Muroy Raya Kec Mantangai		✓	✓	a). Ds Muroy Raya Kec Mantangai Ramil 1011-08/Mantangai (Ramil 1011-08/Mantangai) 1). Personel : - TNI : 2 orang. - Polri : 2 orang. - Manggala Agni : 2 orang. - MPA : 2 org. 2). Peralatan/Perlengkapan - R2 : 4 unit - GPS : 1 buah	Kodim 1011/Klk  dan  BPBD Kab. Kapuas

	<p>Ramil 1011-08/Mantangai (Ramil 1011-08/Mantangai). Ditemukan lahan bekas terbakar <math>\pm 1</math> Ha dan tim karhutla memastikan bahwa lahan tersebut sudah padam. Penyebab lahan terbakar diperkirakan oleh masyarakat mencari kayu galam dan membuang puntung rokok sembarangan.</p> <p>2. 1 titik hotspot sesuai data BMKG tgl 09 Juli 2018 pkl 14.00 wib, B.114.2101 dan L.-1.2124. lokasi Ds Dandang Kec Pasak Talawang (Ramil 1011-10/Pujon). Ditemukan lahan bekas terbakar <math>\pm 1</math> Ha dan tim karhutla memastikan bahwa lahan tersebut sudah padam.</p> <p>3. 1 titik hotspot sesuai data BMKG tgl 09 Juli 2018 pkl 14.00 wib, S. -1.79610 E. .114.25260. lokasi Desa. Sei Gawing, Kec. Mantangai, Kab. Kapuas. Berdasarkan hasil lapangan tidak menemukan adanya lokasi kebakaran</p> <p>4. Sosialisasi kepada warga RT.05 Desa Batuah, Kec. Basarang agar tidak membuka lahan dengan cara di bakar.</p>				<p>- Jat SS1V3 : 1Pack</p> <p>b). Ds Dandang Kec Pasak Talawang (Ramil 1011-10/Pujon)</p> <p>1). Personel :</p> <ul style="list-style-type: none"> <li>- TNI : 2 orang.</li> <li>- Polri : 2 orang.</li> <li>- Manggala Agni : 2 orang.</li> <li>- MPA : 2 org.</li> </ul> <p>2). Peralatan/Perlengkapan</p> <ul style="list-style-type: none"> <li>- R2 : 4 unit</li> <li>- GPS : 1 buah</li> <li>- Jat SS1V3 : 1Pack</li> </ul> <p>c). Desa. Sei Gawing, Kec. Mantangai, Kab. Kapuas</p> <p>1). Personel :</p> <ul style="list-style-type: none"> <li>- TNI</li> <li>- Polri</li> <li>- Manggala Agni</li> <li>- BPBD</li> </ul> <p>2). Peralatan/Perlengkapan</p> <ul style="list-style-type: none"> <li>- Roda 2 : 4 unit motor</li> <li>- Jetshoter : 3 unit4).</li> </ul> <p>d). Desa Batuah, Kec. Basarang</p> <p>1). Jml pers :</p> <ul style="list-style-type: none"> <li>- TNI (1 org),</li> <li>- POLRI (1 org),</li> <li>- Manggala Agni (2 org),</li> <li>- BPBD (2 org),</li> <li>- Masyarakat (1 Org).</li> </ul>	
7.	<p><b>Kota Palangka Raya</b> (Status Siaga Darurat Karhutla)</p> <p><b>Kegiatan :</b> Melaksanakan patroli dan sosialisasi pencegahan karhutla</p> <p><b>Lokasi :</b> a). Jl. Tjilik Riwut km 13,5</p>		✓	✓	<p>a). Jl. Tjilik Riwut km 13,5</p> <p>1). Personel :</p> <ul style="list-style-type: none"> <li>- MA : 3 org</li> <li>- TSAK : 5 org</li> <li>- BPBPK Prov. Kalteng : 1 Orang</li> </ul> <p>2). Peralatan :</p> <ul style="list-style-type: none"> <li>- R2 : 2 Uni</li> </ul> <p>b). Jl. Mahir Mahar (Lingkar Luar)</p>	Posko Siaga Darurat Bencana Karhutla Prov. Kalteng



	b). Jl. Mahir Mahar (Lingkar Luar)				1). Personel : - Balakar 620 : 8 Orang - BPBPK Prov. Kalteng : 1 Orang 2). Peralatan: - R2 : 2 Unit	
8.	<b>Kab. Kotawaringin Timur</b>  <b>Kegiatan :</b> Melaksanakan patroli, pemasangan banner dan sosialisasi pencegahan karhutla  <b>Lokasi :</b> 1. Desa Sungai Bakau kec. Kumai, Kabupaten Kotawaringin Barat		✓	✓	1). Personel : - TNI : 1 org - Polsek : 1 org - MA : 2 org - Masy : 2 org	Kodim 1015/Spt
9.	<b>Kab. Barito Timur</b>  <b>Kegiatan :</b> Melaksanakan patroli, pemasangan banner dan sosialisasi pencegahan karhutla  <b>Lokasi :</b> 1. Kec. Pematang Karau, Ds. Bambulung. 2. Kec. Dusun Tengah, Ds. Ampah		✓	✓	a). Kec. Dusun Tengah 1). Jml pers : 6 org. - TNI : 1 org - POLRI : 1 org - Manggala Agni : 2 org - Masyarakat : 2 org  b). Kec. Dusun Tengah, Ds. Ampah 1). Jml pers : 6 org. - TNI : 1 org - POLRI : 1 org - Manggala Agni : 2 org - Masyarakat : 2 org	Kodim 1012/Btk
10.	<b>Kab. Kotawaringin Barat</b> <b>Kegiatan :</b> Melaksanakan patroli, pemasangan banner dan sosialisasi pencegahan karhutla  <b>Lokasi :</b> 1. Desa Sungai Bakau kec. Kumai, Kabupaten Kotawaringin Barat		✓	✓	a). Desa Sungai Bakau kec. Kumai, Kabupaten Kotawaringin Barat 1). Personel : - TNI : 1 org - Polsek : 1 org - MA : 2 org - Masy : 2 org	Kodim 1014/Pbn



## DOKUMENTASI

Kegiatan Patroli dan Sosialisasi di Kab. Barito Utara dan Kab. Murung Raya Oleh Tim Gabungan Kodim 1013/Mtw

9





Kegiatan Patroli dan Sosialisasi di Kab. Kotawaringin Timur Oleh Tim Gabungan Kodim 1015/Spt



10

Kegiatan Groundcheq Hotspot di kab. Kapuas oleh Kodim 1011/Klk dan BPBD Kab. Kapuas







Kegiatan Patroli dan Sosialisasi di Kab. Barito Timur Oleh Tim Gabungan Kodim 1012/Btk







Kegiatan Patroli dan Sosialisasi di Kab. Kotawaringin Barat Oleh Tim Gabungan Kodim 1014/Pbn





Kegiatan Patroli Poslap I dan Poslap II Posko Siaga Darurat Karhutla Prov. Kalteng



13



Kegiatan Patroli dan Sosialisasi di Kab. Seruyan Oleh Tim Gabungan BPBD Kab. Seruyan



**B. KEGIATAN POSKO KARHUTLA PROVINSI KALIMANTAN TENGAH**

1. Pengumpulan data dan informasi dari Kabupaten/Kota.
2. Berkoordinasi dengan Kabupaten/Kota dalam penanganan Karhutla di Provinsi Kalimantan Tengah.
3. Penyampaian Laporan Harian kepada Pimpinan dan Instansi/Lembaga terkait.
4. Rapat Briefing Operasi Pukul 07.30 Wib
5. Rapat Pereencanaan Operasi Pukul 13.00 Wib
6. Sosialisasi dan Patroli

14

**Dokumentasi**

2.4. Satgas Gakkum sampai hari Rabu. 11 Juli 2018 :

DATA PENEGAKAN HUKUM KEBAKARAN HUTAN DAN LAHAN TAHUN 2017													
JANUARI 2018 – 09 Juli 2018													

15

NO	KESATUAN	LAPORAN POLISI	TKP	JMLH KASUS		Jumlah	LUAS TERBAKAR	JML DITAHAN		PENYELESAIAN			
				LIDIK	SIDIK			PERORANG	KORPORASI	TAHAP I	P.19	P.21	TAHAP II
1		2	3	4	5	6	7	10	11	12	13	14	15
1.				-					-	-		-	-
2.				-					-	-		-	-
JUMLAH													

Sumber : Polda Kalteng

Demikian Laporan POSKO Siaga Darurat KARHUTLA PROV. KALTENG

Terima Kasih.  
Salam Tangguh....

Tanggal : Rabu, 11 Juli 2018  
Pukul : 07.00 WIB



**Komandan Satgas PDB  
Karhutla Kalteng 2018**

**Danrem 102/Pjg  
Kolonel Inf. Harnoto, S.Sos**