

GAMBARAN UMUM
BADAN PERENCANAAN PEMBANGUNAN DAERAH
KOTA SINGKAWANG

A. Sejarah Berdirinya Kantor Bappeda Kota Singkawang

Badan Perencanaan Pembangunan Daerah (Bappeda) sebelumnya berada di bawah Pemerintahan Kabupaten Sambas, dengan Singkawang sebagai ibukota yang berstatus Kecamatan Singkawang. Singkawang kemudian berubah menjadi Kota Administrasi sesuai dengan peraturan pemerintah, yaitu PP Nomor 49 pada Tahun 1981. Karena adanya Undang-undang Otonomi Daerah, pada tahun 1999 Kabupaten Sambas dimekarkan menjadi 3 daerah otonom yang terpisah, yaitu Kabupaten Sambas, Kabupaten Bengkayang dan Kota Singkawang. Namun, Singkawang tidak langsung direalisasi oleh Pemerintah Pusat, sehingga masih masuk dalam Kabupaten Bengkayang. Pada tahun 2001, badan pemerintah yang menangani perencanaan pembangunan daerah diberi nama “Bappeko” (Badan Perencanaan Pembangunan Kota) dan berlokasi di Singkawang. Baru pada tahun 2003, ketika Kotamadya Daerah Tingkat II Singkawang disetujui oleh pemerintah dan Singkawang berpisah dari Kabupaten Bengkayang, “Bappeko Singkawang” berubah nama menjadi “Bappeda Kota Singkawang”.

Nomor telepon Bappeda Kota Singkawang (0562) 635727

alamat website www.singkawangkota.go.id

email bappeda@singkawangkota.go.id

bappedakotaskw@gmail.com

B. Kedudukan/Letak Geografis/Demografis

Kedudukan

Kantor Badan Perencanaan Pembangunan Daerah Kota Singkawang berkedudukan di Jalan Pelita Nomor 1, Kelurahan Pasiran, Kecamatan Singkawang Barat, Kota Singkawang, Provinsi Kalimantan Barat.

Letak Geografis

Kantor Bappeda Kota Singkawang menghadap ke utara, yakni ke arah Jalan Pelita, Jalan Yohana Godang dan GBI Kota Singkawang. Di sebelah timur kantor adalah Gang Lembah dan Stadion Kridasana. Ke arah selatan adalah Gang Lembah dan Central Kos. Sedangkan ke arah barat adalah Gang Era Baru, Airy Eco Singkawang, Gang M. Anis dan Jalan Gunung Merapi.

Demografis

Jumlah pegawai di Bappeda Kota Singkawang per bulan Januari 2023 sebanyak 30 orang PNS dan 9 orang Tenaga Kontrak.

**Tabel 1 Komposisi Pegawai Negeri Sipil Bappeda Kota Singkawang
Berdasarkan Bidang Tugas
Keadaan Per Januari 2023**

Bidang Tugas	JA			JF	JP	Jumlah (Orang)
	II	III	IV			
Kepala Badan	1	-	-	-	-	1
Sekretariat	-	1	2	-	7	10
Perencanaan, Pengendalian dan Evaluasi Pembangunan Daerah	-	1	-	4	3	8

Pemerintahan, Pembangunan Manusia, Perekonomian dan Infrastruktur	-	1	-	5	1	7
Penelitian dan Pengembangan Daerah	-	1	-	1	2	4
Jumlah (Orang)	1	4	2	9	12	30

**Tabel 2 Komposisi Pegawai Negeri Sipil Bappeda Kota Singkawang
Berdasarkan Pangkat dan Golongan Ruang
Keadaan Per Januari 2023**

Pangkat	Golongan Ruang	Jumlah (Orang)
Pembina Utama Muda	IV/c	1
Pembina Tingkat I	IV/b	1
Pembina	IV/a	2
Penata Tingkat I	III/d	8
Penata	III/c	1
Penata Muda Tingkat I	III/b	4
Penata Muda	III/a	6
Pengatur Tingkat I	II/d	6
Pengatur	II/c	1
Jumlah (Orang)		30

Tabel 3 Komposisi Pegawai Negeri Sipil Bappeda Kota Singkawang
Berdasarkan Jenis Kelamin
Keadaan Per Januari 2023

Bidang Tugas	Jenis Kelamin										Jumlah (Orang)
	Es II		Es III		Es IV		JF		JP		
	L	P	L	P	L	P	L	P	L	P	
Kepala Badan	1										1
Sekretariat			1			2			2	5	10
Perencanaan, Pengendalian dan Evaluasi Pembangunan Daerah			1				2	2		3	8
Pemerintahan, Pembangunan Manusia, Perekonomian dan Infrastruktur				1			2	3		1	7
Penelitian dan Pengembangan Daerah				1				1	2		4
Jumlah (Orang)	1		2	2		2	4	6	4	9	30

**Tabel 4 Komposisi Pegawai Negeri Sipil Bappeda Kota Singkawang
Berdasarkan Tingkat Pendidikan
Keadaan Per Januari 2023**

Bidang Tugas	Tingkat Pendidikan				Jumlah (Orang)
	SMA	DIII	DIV/SI	SII	
Kepala Badan			1		1
Sekretariat	4	2	3	1	10
Perencanaan, Pengendalian dan Evaluasi Pembangunan Daerah	1	1	6		8
Pemerintahan, Pembangunan Manusia, Perekonomian dan Infrastruktur	1		4	2	7
Penelitian dan Pengembangan Daerah		1	3		4
Jumlah (Orang)	6	2	15	5	28

**TABEL 5
BADAN PERENCANAAN PEMBANGUNAN
DAERAH KOTA SINGKAWANG
DAFTAR NAMA KEPALA BAPPEDA**

No.	Nama Pejabat	Tahun
1	Drs. Taslim Salimi, M.Si.	2001-2004
2	Drs. Suhadi A. Lani	2005-2006
3	Drs. Sumastro, M.Si.	2007-2013
4	Bakri Siddiq, S.E., M.Si.	2013 s.d. 2020

5	Ir. Yusnita Fitriadi	2021 s.d. sekarang
---	----------------------	--------------------

Sumber: Badan Perencanaan Pembangunan Daerah Kota Singkawang, 2022

C. Visi dan Misi Kantor Bappeda Kota Singkawang

VISI BAPPEDA KOTA SINGKAWANG

Visi Bappeda selaras dengan Visi Singkawang Hebat, yakni:

1. Harmonis dalam Keberagaman Agama, Etnis dan Budaya;
2. Ekonomi Kerakyatan yang Handal, Kreatif dan Mandiri;
3. Bersih, Tegas, Amanah dan Efektif dalam Penyelenggaraan Tata Kelola Pemerintahan;
4. Adil dan Merata dalam Pembangunan Infrastruktur, Kesehatan dan Pendidikan;
5. Terdepan dalam Perdagangan, Jasa dan Pengembangan Pariwisata.

MISI BAPPEDA KOTA SINGKAWANG

Sesuai dengan Visi di atas, Misi Bappeda adalah:

1. Mewujudkan dan Memelihara Harmonisasi dalam Keberagaman Agama, Etnis dan Budaya;
2. Mewujudkan Pemberdayaan Ekonomi Kerakyatan yang Handal, Kreatif dan Mandiri;
3. Mengoptimalkan Pemanfaatan dan Pengendalian Potensi Sumber Daya Alam dalam Upaya Peningkatan Pendapatan Masyarakat;
4. Mewujudkan Pemerintahan yang Bersih, Tegas, Amanah dan Efektif yang Berorientasi pada Pelayanan Publik yang Prima Berbasis Teknologi Komunikasi dan Informasi;
5. Mewujudkan Sumber Daya Manusia yang Sehat dan Cerdas;
6. Mewujudkan Pembangunan Infrastruktur yang Terarah dan Berkesinambungan;
7. Mewujudkan Kota Singkawang sebagai Kota Perdagangan, Jasa dan Pariwisata.

MOTTO BAPPEDA KOTA SINGKAWANG

Motto BAPPEDA Kota Singkawang adalah **GO SMART**, yakni:

- a. **Spesifik** berarti dokumen perencanaan pembangunan yang dibuat dapat menjabarkan secara jelas sasarannya, jadwal prosedur kegiatan dan alokasi anggarannya, serta dapat dilaksanakan secara terarah dan terpadu, selaras dengan kebutuhan pembangunan dan tepat waktu.

- b. **Measurable** berarti perencanaan pembangunan yang dibuat harus dapat terukur baik secara kualitatif maupun kuantitatif, sehingga target-target yang diusahakan dapat dinilai tingkat pencapaiannya.
- c. **Achievable** berarti perencanaan pembangunan yang dibuat dapat disesuaikan dengan kemampuan keuangan daerah serta potensi sumber daya manusia dan sumber daya alam sehingga target-target yang telah direncanakan dalam program pembangunan dapat tercapai.
- d. **Realistic** berarti perencanaan pembangunan dibuat secara kualitatif dan kuantitatif sehingga dapat diterima secara akal sehat dan terlaksana sesuai dengan kebutuhan pembangunan yang diinginkan (tepat sasaran).
- e. **Timebased** berarti perencanaan pembangunan yang dibuat dapat diselesaikan tepat waktu sesuai dengan jadwal pelaksanaan.

D. Struktur Organisasi

Dalam struktur organisasi akan tercermin dengan jelas tentang pembagian tugas di suatu organisasi atau perusahaan, sehingga antara organisasi yang satu dengan yang lain mengetahui dengan jelas tentang tugas dan fungsi masing-masing pegawai.

Menurut Nuryadin (2012:140), menyatakan bahwa struktur organisasi merupakan mekanisme format dengan mana organisasi dikelola. Struktur organisasi menunjukkan kerangka dan susunan perwujudan pola tetap hubungan-hubungan diantara fungsi-fungsi, bagian-bagian atau posisi-posisi, maupun orang-orang yang menunjukkan kedudukan, tugas wewenang, dan tanggungjawab yang berbeda-beda dalam suatu organisasi. Struktur ini mengandung unsur-unsur spesialisasi dalam pembuatan keputusan dan besaran satuan kerja.

GAMBAR 1 STRUKTUR ORGANISASI KANTOR BAPPEDA KOTA SINGKAWANG

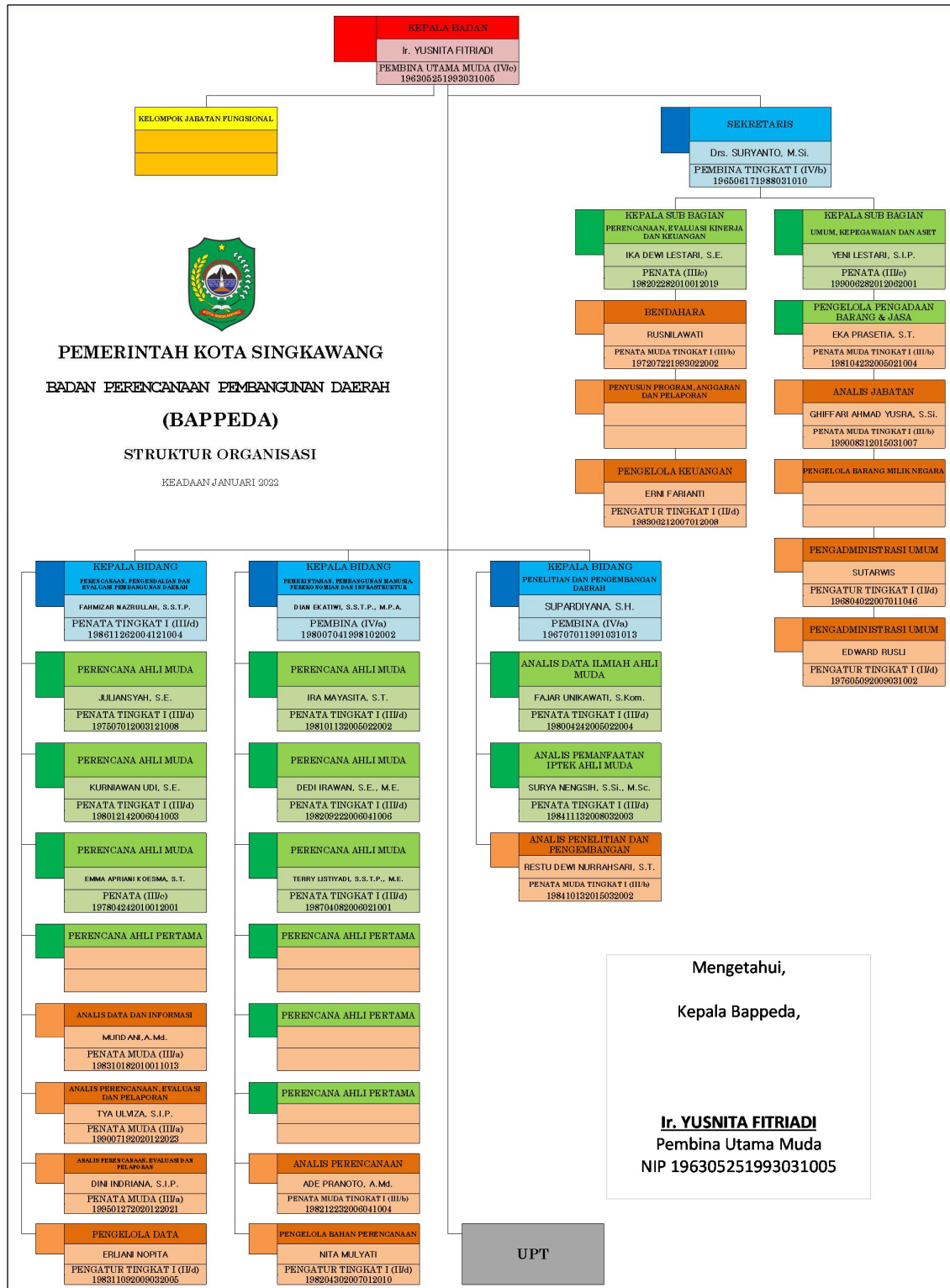

Sumber: Badan Perencanaan Pembangunan Daerah Kota Singkawang, 2023