



**LAPORAN KEUANGAN TAHUN 2020
DINAS KOMUNIKASI DAN INFORMATIKA
KOTA SINGKAWANG**

DAFTAR ISI

KATA PENGANTAR
PERNYATAAN TANGGUNG JAWAB
LAPORAN REALISASI ANGGARAN
NERACA
LAPORAN OPERASIONAL
LAPORAN PERUBAHAN EKUITAS
CATATAN ATAS LAPORAN KEUANGAN

Bab I Pendahuluan

- 1.1 Maksud dan Tujuan Penyusunan Laporan Keuangan
- 1.2 Landasan Hukum Penyusunan Laporan Keuangan
- 1.3 Sistematika Penulisan Catatan atas Laporan Keuangan

Bab II Ikhtisar Pencapaian Kinerja Keuangan

- 2.1. Ikhtisar Realisasi Pencapaian Target Kinerja Keuangan
- 2.2 Hambatan dan Kendala yang ada dalam Pencapaian Target yang telah Ditetapkan

Bab III Penjelasan Pos-Pos Laporan Keuangan

- 3.1 Rincian dan Penjelasan masing-masing Pos-Pos Laporan Keuangan
 - 3.1.1 Pendapatan
 - 3.1.2 Beban
 - 3.1.3 Belanja
 - 3.1.4 Aset
 - 3.1.5 Kewajiban
 - 3.1.6 Ekuitas Dana
- 3.2 Pengungkapan atas Pos-pos Aset dan Kewajiban yang Timbul Sehubungan dengan Penerapan Basis AkruaI atas Pendapatan dan Belanja dan Rekonsiliasinya dengan Penerapan Basis Kas, untuk Entitas Pelaporan yang Menggunakan Akuntansi Berbasis AkruaI.

Bab IV Penjelasan atas Informasi non Keuangan

Bab V Penutup

PERNYATAAN TANGGUNG JAWAB

Laporan Keuangan SKPD Dinas Komunikasi dan Informatika Kota Singkawang yang terdiri dari (a) Laporan Realisasi Anggaran ; (b) Neraca ; (c) Laporan Operasional (LO), (d) Laporan Perubahan Ekuitas; (e) Catatan Atas Laporan Keuangan Tahun Anggaran 2020 sebagaimana terlampir adalah tanggung-jawab kami.

Laporan keuangan tersebut telah disusun berdasarkan Sistem Pengendalian Intern yang memadai, dan isinya telah menyajikan Informasi Pelaksanaan Anggaran, Posisi Keuangan dan Catatan atas Laporan Keuangan secara layak sesuai dengan Standar Akuntansi Pemerintahan.

Singkawang, 31 Desember 2020
Pengguna Anggaran,

Drs. AHYADI, MM
Pembina Utama Muda
NIP. 19631123 199003 1 003

KATA PENGANTAR

Penyusunan Laporan Keuangan Dinas Komunikasi, dan Informatika Kota Singkawang ini adalah merupakan wujud tanggung-jawab pelaksanaan tugas dan fungsi dinas atas Pengelolaan Keuangan dan Pelaksanaan Kebijakan dan Program yang diterapkan pada Tahun Anggaran 2020.

Keberhasilan dalam pengelolaan keuangan daerah mempunyai dampak langsung terhadap keberhasilan otonomi daerah dan merupakan sumbangan yang besar dalam upaya mewujudkan pemerintahan yang baik (*Good Governance*).

Penyajian laporan keuangan yang baik merupakan media untuk mewujudkan hal tersebut. Sebagai entitas yang berkewajiban menyampaikan laporan pertanggung-jawaban terhadap pelaksanaan tugas pokok dan fungsi yang konsekuensinya terhadap penggunaan keuangan daerah, maka secara periodik harus dapat menyampaikan laporan pertanggung-jawaban atas pengelolaan keuangan daerah dimaksud.

Dengan kata lain bahwa dalam melaksanakan tugas dan fungsi, setiap kegiatan dan hasil kerja harus dapat dipertanggung-jawabkan secara transparan dan akuntabel.

Melalui laporan keuangan ini selain merupakan bahan masukan bagi PPKD untuk menyusun laporan keuangan Pemerintah Kota Singkawang, juga merupakan upaya kongkrit dalam mewujudkan akuntabilitas dan transparansi melaksanakan tugas dan fungsi membantu Walikota Singkawang dalam penyelenggaraan Pemerintahan di Kota Singkawang.

Singkawang, 31 Desember 2020

Mengetahui,
Kepala Dinas Diskominfo

Drs.AHYADI, MM
Pembina Utama Muda
NIP. 19631123 199003 1 003

BAB I

Pendahuluan

1.1 MAKSUD DAN TUJUAN

Maksud penyusunan Catatan atas Laporan Keuangan Dinas Komunikasi dan Informatika Kota Singkawang Tahun Anggaran 2020 adalah untuk memberikan gambaran terhadap pelaksanaan APBD pada unit kerja kami Tahun Anggaran 2020. Berdasarkan Peraturan Pemerintah Nomor 108 Tahun 2009 tentang Tata Cara Pertanggung-jawaban Kepala Daerah pada pasal 5 disebutkan bahwa pertanggung jawaban akhir tahun anggaran adalah merupakan pertanggung-jawaban Kepala Daerah kepada DPRD atas penyelenggaraan Pemerintah Daerah selama 1 (satu) tahun anggaran yang merupakan pertanggung-jawaban pelaksanaan APBD berdasarkan tolak ukur Renstra SKPD.

Sejalan dengan Peraturan Pemerintah Nomor 58 Tahun 2005 (Jo PP 105 Tahun 2000) Pasal 101 disebutkan bahwa setelah tahun anggaran berakhir Kepala Daerah menyusun laporan pertanggung-jawaban keuangan daerah.

Selanjutnya dalam Peraturan Pemerintah Nomor 71 Tahun 2010 Tentang Standar Akuntansi Pemerintahan terdapat 5 laporan keuangan yang dibuat SKPD meliputi :

- a). Laporan Realisasi Anggaran;
- b). Neraca;
- c). Laporan Operasional (LO);
- d). Laporan Perubahan Ekuitas (LPE);
- e). Catatan atas Laporan Keuangan.

Tujuan penyusunan Catatan atas Laporan Keuangan sebagaimana yang diamanatkan dalam Peraturan Pemerintah Nomor 71 Tahun 2010 tentang Standar Akuntansi Pemerintahan adalah dimaksudkan untuk memenuhi kebutuhan pengguna

akan informasi akuntansi, yang dalam hal ini adalah pihak legislatif, lembaga pengawasan, pemeriksa, pemerintah dan masyarakat secara luas.

Selain tersebut di atas, peran aktif dari penyusunan Catatan atas Laporan Keuangan Daerah dapat menggambarkan beberapa hal, antara lain :

a. Akuntabilitas

Mempertanggung-jawabkan pengelolaan sumber daya serta pelaksanaan kebijakan yang dipercayakan pada unit SKPD dalam rangka pencapaian tujuan yang telah ditetapkan.

Pertanggung-jawaban tersebut disampaikan melalui laporan keuangan SKPD pada Kepala Daerah dalam hal ini BKD setiap bulannya.

b. Manajerial

Menyediakan informasi keuangan untuk perencanaan dan pengelolaan keuangan SKPD serta mempermudah pengendalian yang efektif atas sebuah aset, hutang dinas dan entitas dana.

c. Transparasi

Menyediakan informasi keuangan yang terbuka bagi masyarakat dalam rangka mewujudkan penyelenggaraan pemerintahan yang baik.

1.2 LANDASAN HUKUM

Landasan Hukum dalam pelaksanaan dan pertanggung-jawaban APBD Dinas Komunikasi dan Informatika Kota Singkawang Tahun Anggaran 2020, meliputi :

- 1) Undang-undang Nomor 27 Tahun 1959 tentang Penetapan Undang-undang Darurat Nomor 3 Tahun 1953 tentang Pembentukan Daerah Tingkat II di Kalimantan (Lembaran Negara Republik Indonesia Tahun 1953 Nomor 9) sebagai Undang-undang (Lembaran Negara Republik Indonesia Tahun 1959 Nomor 72), Tambahan Lembaran Negara Republik Indonesia Nomor 1820);

- 2) Undang-undang Nomor 1 Tahun 2004 tentang Perbendaharaan Negara (Lembaran Negara Republik Indonesia Tahun 2004 Nomor 5, Tambahan Lembaran Negara Republik Indonesia Nomor 4355);
- 3) Undang-undang No 10 Tahun 2004 tentang Pembentukan Peraturan Perundang-undangan (Lembaran Negara Republik Indonesia Tahun 2004 Nomor 53, Tambahan Lembaran Negara Republik Indonesia Nomor 4489);
- 4) Undang-undang Nomor 32 Tahun 2004 tentang Pemerintahan Daerah (Lembaran Negara Republik Indonesia Tahun 2004 Nomor 125, Tambahan Lembaran Negara Republik Indonesia Nomor 4437);
- 5) Undang-undang Nomor 33 Tahun 2004 tentang Perimbangan Keuangan antara Pemerintah Pusat dan Pemerintah Daerah (Lembaran Negara Republik Indonesia Tahun 2004 Nomor 126, Tambahan Lembaran Negara Republik Indonesia Nomor 4438);
- 6) Undang-undang Nomor 15 Tahun 2004 tentang Pemeriksaan Pengelolaan dan Tanggung Jawab Keuangan Negara (Lembaran Negara Republik Indonesia Tahun 2004 Nomor 66, Tambahan Lembaran Negara Republik Indonesia Nomor 4400);
- 7) Peraturan Pemerintah Nomor 24 Tahun 2005 tentang Standar Akuntansi Pemerintah (Lembaran Negara Republik Indonesia Tahun 2005 Nomor 49, Tambahan Lembaran Negara Republik Indonesia Nomor 4503);
- 8) Peraturan Pemerintah Nomor 54 Tahun 2005 tentang Pinjaman Daerah (Lembaran Negara Republik Indonesia Tahun 2005 Nomor 136, Tambahan Lembaran Negara Republik Indonesia Nomor 4574);
- 9) Peraturan Pemerintah Nomor 55 Tahun 2005 tentang Dana Perimbangan (Lembaran Negara Republik Indonesia Tahun 2005 Nomor 137, Tambahan Lembaran Negara Republik Indonesia Nomor 4575);
- 10) Peraturan Pemerintah Nomor 56 Tahun 2005 tentang Sistem Informasi Keuangan Daerah (Lembaran Negara Republik Indonesia Tahun 2005 Nomor 138, Tambahan Lembaran Negara Republik Indonesia Nomor 4576);

- 11) Peraturan Pemerintah Nomor 57 Tahun 2005 tentang Hibah kepada Daerah (Lembaran Negara Republik Indonesia Tahun 2005 Nomor 139, Tambahan Lembaran Negara Republik Indonesia Nomor 4577);
- 12) Peraturan Pemerintah Nomor 58 Tahun 2005 tentang Pengelolaan Keuangan Daerah (Lembaran Negara Republik Indonesia Tahun 2005 Nomor 140, Tambahan Lembaran Negara Republik Indonesia Nomor 4578);
- 13) Peraturan Pemerintah Nomor 5 Tahun 2003 tentang Pokok-pokok Pengelolaan Keuangan Daerah (Lembaran Negara 2003 Nomor 11, Seri E Nomor 5);
- 14) Peraturan Menteri Dalam Negeri Nomor 13 Tahun 2006 tentang Pedoman Pengelolaan Keuangan Daerah sebagaimana telah diubah dengan Peraturan Menteri Dalam Negeri Nomor 59 Tahun 2007;
- 15) Peraturan Walikota Singkawang Nomor 41 Tahun 2015 tentang Kebijakan Akuntansi Pemerintah Kota Singkawang;
- 16) Peraturan Walikota Singkawang No. 42 Tahun 2015 tentang Sistem dan Prosedur Pengelolaan Keuangan Daerah Pemerintah Kota Singkawang.

1.3 SISTEMATIKA PENULISAN

Setiap pos dalam Laporan Realisasi Anggaran, Neraca dan Laporan Arus Kas mempunyai referensi silang dengan informasi terkait dalam Catatan atas Laporan Keuangan ini.

Perkembangan posisi dan kondisi ekonomi Pemerintah Kota Singkawang yang dilihat dari indikator-indikator ekonomi makro, menjadi dasar penentuan kebijakan keuangan yang ditetapkan untuk mencapai target atau capaian-capaian yang ingin diraih Dinas Komunikasi dan Informatika Kota Singkawang selama tahun anggaran 2020 ini. Dalam realisasinya, Dinas Komunikasi dan Informatika Kota Singkawang mengacu pada kebijakan akuntansi yang mengatur penyusunan dan penyajian pelaporan keuangan daerah dan penggunaan sumber daya ekonomis yang dipercayakan, dengan pengungkapan-pengungkapan dan informasi tambahan lainnya

yang diharapkan mempermudah para pengguna untuk memahami penjelasan pos-pos laporan keuangan Dinas Komunikasi dan Informatika Kota Singkawang.

Karena itu, Catatan atas Laporan Keuangan ini, terstruktur dengan isi sebagai berikut :

Bab I Pendahuluan

- 1.1 Maksud dan Tujuan Penyusunan Laporan Keuangan
- 1.2 Landasan Hukum Penyusunan Laporan Keuangan
- 1.3 Sistematika Penulisan Catatan atas Laporan Keuangan

Bab II Ikhtisar Pencapaian Kinerja Keuangan APBD

- 2.1. Ikhtisar Realisasi Pencapaian Target Kinerja Keuangan
- 2.2. Hambatan dan kendala yang ada dalam pencapaian target yang telah ditetapkan

Bab III Penjelasan Pos-Pos Laporan Keuangan

- 3.1. Rincian dari penjelasan masing-masing pos-pos pelaporan keuangan pemerintah daerah
 - 3.1.1 Pendapatan
 - 3.1.2 Beban
 - 3.1.3 Belanja
 - 3.1.4 Aset
 - 3.1.5 Kewajiban
 - 3.1.6 Ekuitas Dana
- 3.2. Pengungkapan atas pos-pos aset dan kewajiban yang timbul sehubungan dengan penerapan basis akrual atas pendapatan dan belanja dan rekonsiliasinya dengan penerapan basis kas, untuk entitas akuntansi/entitas pelaporan yang rnenggunakan basis akrual pada pemerintah daerah

Bab IV Penjelasan atas Informasi non Keuangan

Bab V Penutup

BAB II

Ikhtisar Pencapaian Kinerja Keuangan

2.1. Ikhtisar Realisasi Pencapaian Target Kinerja Keuangan

Pencapaian kinerja keuangan tergambar pada pencapaian/realisasi anggaran pendapatan, belanja dan pembiayaan. Berikut disajikan gambaran realisasi APBD Dinas Komunikasi dan Informatika Kota Singkawang tahun anggaran 2020.

URAIAN	ANGGARAN 2020	REALISASI 2020	%
PENDAPATAN	500.000.000	630.830.000	126,17
PENDAPATAN ASLI DAERAH	500.000.000	630.830.000	126,17
PENDAPATAN TRANSFER			
LAIN-LAIN PENDAPATAN YANG SAH			
BELANJA	9.156.125.761	8.490.645.906	92,73
BELANJA OPERASI	7.938.949.776	7.367.320.806	92,80
BELANJA MODAL	1.217.175.985	1.123.325.100	92,29
BELANJA TIDAK TERDUGA			
Surplus/(Defisit)	(8.656.125.761)	(7.859.815.906)	90,80

Realisasi pendapatan dalam tahun 2020 dari anggaran setelah perubahan anggaran sebesar Rp. 630.830.000,00 dari pagu Anggaran sebesar Rp. 500.000.000,00 atau 126,17% . Sementara itu dari sisi belanja, terdapat pengeluaran dari anggaran belanja setelah perubahan sebesar Rp. 9.156.125.761,00 dan terealisasi sebesar Rp. 8.490.645.906,00 atau 92.73 % . Realisasi belanja dalam tahun 2020 secara umum dibawah anggaran yang ditetapkan. Hal ini karena adanya kontrol belanja yang selain ditujukan pada sasaran yang tepat, juga dilakukan secara efisien dengan menghindari pengeluaran keuangan daerah yang tidak perlu.

Anggaran pendapatan dan belanja tahun 2020 untuk masing - masing kelompok penerimaan dan pengeluaran adalah sebagai berikut :

a. Realisasi Pendapatan

NO	URAIAN	TARGET 1 TAHUN	REALISASI 2020	%
1	2	3	4	5
1	Pemanfaatan Ruang untuk Menara Telekomunikasi	250.000.000	505.820.000	202,33
2	Retribusi Izin Mendirikan Bangunan Menara	250.000.000	125.010.000	50
JUMLAH PENDAPATAN		500.000.000	630.830.000	126,17

b. Realisasi Belanja

NO	URAIAN	ANGGARAN 1 TAHUN	REALISASI 2020	%
1	2	3	4	5
	Belanja Tidak Langsung	2.587.742.546	2.358.272.975	91,13
1	Belanja Pegawai	2.587.742.546	2.358.272.975	91,13
	Belanja Langsung	6.568.383.215	6.132.372.931	93,36
1	Belanja Pegawai	691.810.000	663.610.000	95,92
2	Belanja Bahan pakai Habis	112.014.400	111.537.600	99,57
3	Belanja Bahan/Material	29.800.000,00	29.800.000,00	100,00
4	Belanja Jasa kantor	3.945.321.000	3.721.921.674	94,34
5	Belanja Perawatan Kendaraan Bermotor	53.500.000	48.881.500	91,37
6	Belanja Cetak dan Penggandaan	140.635.950	135.898.150	96,63
7	Belanja Sewa Sarana Mobilitas	-	-	-
8	Belanja Makanan dan Minuman	97.585.000	71.240.000	73,00
9	Belanja Perjalanan Dinas	125.000.000	124.738.007	99,79
10	Belanja Pemeliharaan	144.340.880	91.398.900	63,32
11	Belanja Jasa Konsultansi	-	-	-
12	Honorarium PNS	366.850.000	341.870.000	93,19
13	Honorarium Non PNS	209.060.000	209.060.000	100,00
14	Belanja Modal Peralatan dan Mesin	3.954.840.000,00	3.828.561.509,00	96,52
JUMLAH BELANJA		9.156.125.761,00	8.490.645.906,00	92,73

2.2 Hambatan dan Kendala yang ada dalam Pencapaian Target yang telah Ditetapkan

Permasalahan yang masih dihadapi Dinas Komunikasi dan Informatika Kota Singkawang dalam pencapaian target pendapatannya tahun 2020 antara lain adalah:

- a. Masih lemahnya sistem perencanaan, pengawasan, manajemen dan penerapan sanksi (*low enforcement*) yang dikenakan pada wajib pajak yang bermasalah.
- b. Masih kurangnya fasilitas sarana maupun prasarana dalam mengelola retribusi daerah.
- c. Masih rendahnya jumlah SDM aparat yang menangani dan mengelola retribusi daerah sehingga potensi yang ada belum tergali secara maksimal.

Solusi yang diambil untuk menyikapi masalah di atas adalah sebagai berikut:

- a. Meningkatkan sistem perencanaan, pengawasan dan manajemen pengelolaan pendapatan serta mengupayakan penerapan sanksi sesuai ketentuan yang berlaku.
- b. Memaksimalkan penggunaan sarana dan prasarana yang ada.
- c. Meningkatkan kualitas SDM aparat pengelola PAD melalui kursus, bimbingan teknis, widyaloka, seminar dan studi banding.
- d. Penyempurnaan Peraturan Daerah yang mengatur nilai tarif pungutan.

Kendala yang masih dihadapi Dinas Komunikasi dan Informatika Kota Singkawang dalam pencapaian target belanja antara lain adalah:

Permasalahan mengenai belanja daerah tahun 2020 ini relatif tidak begitu berbeda dengan tahun sebelumnya. Hal ini disebabkan tingkat kompleksitas tentang keuangan yang tinggi terutama yang terkait dengan pengelolaan belanja dan masih berjalannya proses pembelajaran daerah terhadap siklus pengelolaan keuangan daerah yang baik dan benar serta penemuan terhadap sistem dan prosedur yang memenuhi karakteristik keuangan daerah yang masih belum sempurna dan terus di kaji ulang.

Beberapa permasalahan dalam pengelolaan keuangan daerah antara lain :

- a. Terdapatnya perbedaan persepsi pada pemahaman peraturan-peraturan dalam pengelolaan keuangan yang terus berkembang sehingga menjadi hambatan dalam pengelolaan keuangan daerah.
- b. Peningkatan fungsi organisasi dengan pemerintah propinsi dan pusat terkait dengan perencanaan dan pelaksanaan / realisasi atas penganggaran sumber dana pendapatan dalam APBD dan penata-usahaan aliran dananya yang menjadi hak daerah.
- c. Masih kurangnya SDM yang mempunyai kualitas memadai dalam mengelola keuangan teknologi informasi baik pejabat (pengguna informasi) serta kurangnya dukungan kebijakan atau kurang tegasnya komitmen dari atasan untuk mengembangkan teknologi informasi.

Solusi yang diambil untuk menyikapi hal diatas adalah sebagai berikut :

- a. Mengikuti bimbingan teknis dan pengelolaan keuangan daerah baik dalam hal perencanaan, penata-usahaan dan pelaksanaan serta fungsi pertanggung-jawaban dalam Satuan Kerja Perangkat Daerah selaku pengguna anggaran dalam lingkup pengelolaan keuangan daerah;
- b. Mengadakan koordinasi dan hubungan yang komunikatif dalam rangka membangun iklim yang dinamis antar fungsi pengelola keuangan daerah;
- c. Pengembangan teknologi informasi pengelola keuangan daerah yang didukung sarana dan prasarana diantaranya SDM yang memadai, *hardware* dan *software* yang membantu secara maksimal serta perlunya kebijakan tertulis maupun peraturan yang mewadahi satuan kerja yang bertanggung-jawab dalam pengelolaan data keuangan secara elektronik.



BAB III
Penjelasan Pos-Pos
Laporan Realisasi Keuangan

3.1. Rincian dan penjelasan masing-masing pos-pos pelaporan keuangan.

3.1.1. Pendapatan

- Pendapatan Laporan Realisasi Anggaran

Pendapatan yang dimasukkan dalam laporan realisasi anggaran adalah pendapatan yang diterima pada tahun 2020 dan sudah di setorkan ke rekening kas daerah oleh bendahara penerimaan. Realisasi pendapatan tahun 2020 sebesar Rp. 630.830.000,- atau 126,17 % dari pagu anggaran sebesar Rp.500.000.000,- dengan rincian sebagai berikut :

	Anggaran (Rp.)	Realisasi (Rp.)	%
Pendapatan	500.000.000	630.830.000	126.17
Pendapatan Asli Daerah	500.000.000	630.830.000	126.17
Pendapatan Retribusi Daerah	500.000.000	630.830.000	126.17
JUMLAH	500.000.000	630.830.000	126.17

Pendapatan LO

Pendapatan LO merupakan pendapatan yang menjadi hak Dinas Komunikasi dan Informatika Kota Singkawang dan diklasifikasikan pada jenis Pendapatan Daerah. Realisasi Pendapatan LO tahun 2020 sebesar 126,17 % dari pagu yang ditargetkan sebesar Rp.500.000.000,- atau sebesar Rp. 630.830.000,- dengan rincian sebagai berikut :

	Anggaran	Realisasi	%
Pendapatan LO	500.000.000	630.830.000	126.17
Pendapatan Asli Daerah-LO	500.000.000	630.830.000	126.17
Pendapatan Pajak Daerah-LO	-	-	-
Pendapatan Retribusi Daerah-LO	500.000.000	630.830.000	126.17
Retribusi Pengendalian Menara Telekomunikasi-LO	250.000.000	505.820.000	202.33
Retribusi Izin Mendirikan Bangunan Menara-LO	250.000.000	125.010.000	50
Jumlah Pendapatan Asli Daerah -LO	500.000.000	630.830.000	126.17

3.1.2. Beban LO

Beban LO merupakan semua barang dan jasa yang dimanfaatkan dalam rangka menunjang operasional Dinas Komunikasi dan Informatika dalam satu tahun. Realisasi Beban LO tahun 2020 sebesar Rp. 9.545.167.981,03 yang terdiri dari :

- **Beban Pegawai – LO**

Beban pegawai merupakan saldo beban pegawai periode 1 Januari 2020 sampai dengan 31 Desember 2020. Realisasi Beban Pegawai Tahun sebesar Rp. 2.470.952.975,-. Beban pegawai disajikan dalam basis akrual yaitu pengakuan beban terjadi pada saat timbulnya kewajiban sehingga nilai beban pegawai merupakan belanja pegawai yang dibayarkan pada tahun 2020 tidak termasuk belanja pegawai yang dibayarkan tahun sebelumnya.

- **Beban Barang dan Jasa**

Beban Barang dan Jasa periode 1 Januari 2020 sampai dengan 31 Desember 2020 terealisasi sebesar Rp. 4.895.858.731,00. jumlah tersebut merupakan belanja barang dan jasa tahun 2020 dikurangi jumlah persediaan per 31 Desember tahun 2020.

- **Beban Penyusutan dan Amortisasi**

Beban penyusutan adalah nilai penyusutan pada tahun berjalan. Nilai tersebut merupakan selisih akumulasi penyusutan aset tetap tahun pelaporan dengan penyusutan aset tahun sebelumnya. Beban penyusutan tahun 2020 adalah sebesar Rp. 2.151.964.289,03

3.1.3. Belanja

Belanja yang terdapat pada Laporan Realisasi Anggaran Dinas Komunikasi dan Informatika Kota Singkawang meliputi belanja operasi dan belanja modal tahun 2020. Anggaran dan realisasi Belanja tahun 2020 adalah sebagai berikut:

	Anggaran	Realisasi	%
Belanja Operasi	7.938.949.776,00	7.367.320.806,00	92,80
Belanja Modal	1.217.175.985,00	1.123.325.100,00	92,29
JUMLAH	9.156.125.761,00	8.490.645.906,00	92,73

- **Belanja Operasi**

Belanja Operasi meliputi Belanja Pegawai dan Belanja Barang dan Jasa dengan realisasi sebagai berikut :

	Anggaran	Realisasi	%
Belanja Pegawai	2.703.642.546,00	2.470.952.975,00	91,39
Belanja Barang dan Jasa	5.235.307.230,00	4.896.367.831,00	93,53
JUMLAH	7.938.949.776,00	7.367.320.806,00	92,80

Berdasarkan tabel diatas realisasi belanja operasi Dinas Komunikasi dan Informatika Kota Singkawang sebesar 92,80% dari pagu anggaran sebesar Rp. 7.938.949.776,00

a. Belanja Pegawai

Realisasi Belanja Pegawai tahun 2020 sebesar Rp. 2.470.952.975,00
Atau sebesar 91,39 % dari pagu anggaran tahun 2020 sebesar Rp.
2.703.642.546,00 dengan rincian sebagai berikut :

	Anggaran	Realisasi	%
Belanja Gaji dan Tunjangan	1.807.045.273,00	1.642.217.807,00	90,88
Belanja Tambahan Penghasilan PNS	649.187.873,00	596.338.168,00	91,86
Tambahan Penghasilan PNS	131.509.400,00	119.717.000,00	91,03
JUMLAH	2.703.642.546,00	2.470.952.975,00	91,39

b. Belanja Barang

Realisasi Belanja Barang tahun 2020 sebesar Rp. 4.896.367.831,00
atau sebesar 93,53% dari pagu anggaran sebesar Rp. 5.235.307.230,00
dengan rincian sebagai berikut :

	Anggaran	Realisasi	%
Belanja Bahan pakai Habis	112.014.400,00	111.537.600,00	99,57
Belanja Bahan/Material	29.800.000,00	29.800.000,00	100,00
Belanja Jasa kantor	3.945.321.000,00	3.721.921.674,00	94,34
Belanja Perawatan Kendaraan	53.500.000,00	48.881.500,00	91,37
Belanja Cetak dan Penggandaan	140.635.950,00	135.898.150,00	96,63
Belanja Sewa Sarana Mobilitas	-	-	-
Belanja Makanan dan Minuman	97.585.000,00	71.240.000,00	73,00
Belanja Perjalanan Dinas	125.000.000,00	124.738.007,00	99,79
Belanja Pemeliharaan	144.340.880,00	91.398.900,00	63,32
Belanja Jasa Konsultansi	-	-	-
Honorarium PNS	366.850.000,00	341.870.000,00	93,19
Honorarium Non PNS	209.060.000,00	209.060.000,00	100,00
JUMLAH	5.235.307.230,00	4.896.367.831,00	93,53

- **Belanja Modal**

Belanja Modal Dinas Komunikasi dan Informatika Kota Singkawang meliputi Belanja Peralatan dan Mesin, Belanja Gedung dan Bangunan dan Belanja Irigasi dan Jaringan, dengan realisasi sebagai berikut:

	Anggaran	Realisasi	%
Belanja Modal Peralatan dan Mesin	1.042.025.985,00	949.121.100,00	91,08
Belanja Modal Gedung dan Bangunan	175.150.000,00	174.204.000,00	99,46
Belanja Modal Jalan, Irigasi dan Jaringan	-	-	-
JUMLAH	1.217.175.985,00	1.123.325.100,00	92,29

Berdasarkan tabel diatas realisasi belanja modal peralatan dan mesin pada tahun 2020 sebesar 92,29 % dari pagu anggaran Rp.1.217.175.985,00 atau terealisasi sebesar Rp. 1.123.325.100,00.

3.1.4. Aset

Nilai Aset Dinas Komunikasi dan Informatika Kota Singkawang pada Neraca per 31 Desember 2020 sebesar Rp.7.643.622.087,10 merupakan nilai aset belanja modal tahun 2020 dikurangi nilai penyusutan aset tahun 2020.

a. Tanah

Pada tahun 2017 Dinas Komuniasi dan Informatika mendapat mutasi tanah dari Dinas Pertanian dan Ketahanan Pangan Kota Singkawang sebesar Rp. 14.312.479,20 yang merupakan eks tanah Dinas Kelautan dan Perikanan. Hal ini disebabkan adanya merger SKPD Kota Singkawang per 1 Januari 2017 dimana Dinas Kelautan dan Perikanan merger pada Dinas Pertanian dan Kehutanan Kota Singkawang dan Gedung yang ditempati Dinas Komunikasi dan Informatika Kota Singkawang saat ini berlokasi di gedung eks Dinas Kelautan dan Perikanan Kota Singkawang.

b. Peralatan dan Mesin

Saldo aset peralatan dan mesin Dinas Komunikasi dan Informatika Kota Singkawang per 31 Desember 2020 sebesar 11.263.280.610,00 nilai tersebut merupakan jumlah belanja modal tahun 2020 dikurangi dengan penyusutan aset tahun 2020 . Rincian saldo peralatan dan mesin adalah sebagai berikut :

	Jumlah aset
Alat-alat Bantu	703.856.000,00
Alat Angkutan Darat Bermotor	717.309.382,00
Alat angkutan Darat Tak Bermotor	29.667.000,00
Alat bengkel bermesin	1.320.000,00
Alat Bengkel Tak Bermesin	2.250.000,00
Alat Ukur	7.135.000,00
Alat Pemeliharaan Tanaman/Alat Penyimpan	24.000.000,00
Alat Kantor	143.171.180,00
Alat Rumah Tangga	1.181.100.169,00
Komputer	4.139.420.329,00
Meja Dan Kursi Kerja/Rapat Pejabat	260.273.000,00
Alat Studio	3.956.038.550,00
Alat Komunikasi	95.540.000,00
Peralatan Pemancar	2.200.000,00
JUMLAH ASET PERALATAN DAN MESIN	11.263.280.610,00

b. Gedung dan Bangunan

Saldo aset Gedung dan Bangunan Dinas Komunikasi dan Informatika Kota Singkawang per 31 Desember 2020 sebesar Rp. 4.672.166.899,00 nilai tersebut merupakan jumlah belanja modal tahun 2020 ditambah Belanja modal tahun 2019 dan mutasi masuk aset tahun 2019 serta dikurangi penghapusan aset tahun 2019 . Rincian saldo Aset Bangunan dan Gedung adalah sebagai berikut :

	Jumlah aset
Belanja Modal 2020	
Bangunan Gedung Tempat Kerja Lainnya	74.694.000,00
Bangunan Lingkungan Kantor	99.510.000,00
JUMLAH BELANJA MODAL 2020	174.204.000,00

	Jumlah aset
Belanja Modal 2019	
Bangunan gedung kantor	463.013.899,00
Bangunan lingkungan kantor	122.185.000,00
JUMLAH BELANJA MODAL 2019	585.198.899,00

	Jumlah aset
Belanja Modal 2018	
Bangunan gedung kantor	296.177.000,00
Bangunan lingkungan kantor	210.790.000,00
Bangunan Menara Telekomunikasi	198.485.000,00
JUMLAH BELANJA MODAL 2018	704.631.000,00

	Jumlah aset
Mutasi Masuk Aset 2017	
Bangunan gedung tempat kerja lainnya	207.800.000,00
Bangunan Gedung Kantor	2.822.784.000,00
Bangunan Gedung Garasi/Pool	28.370.000,00
Tugu/Tanda Batas	199.004.000,00
JUMLAH MUTASI MASUK 2017	3.257.958.000,00

	Jumlah aset
Penghapusan Aset 2019	
Bangunan Gedung tempat kerja	49.825.000,00
JUMLAH PENGHAPUSAN ASET	49.825.000,00

c. Jalan , Irigasi dan Jaringan

Saldo akhir Jalan , Irigasi dan Jaringan Dinas Komunikasi dan Informatika Kota Singkawang merupakan saldo belanja modal tahun 2017 dan mutasi masuk aset tahun 2017 sebesar Rp.627.666.000,- Rincian jalan, irigasi dan jaringan adalah sebagai berikut:

	Jumlah aset
Belanja Modal tahun 2017	
Jaringan Distribusi	293.438.000,00
JUMLAH BELANJA MODAL 2017	293.438.000,00

	Jumlah aset
Mutasi Masuk Aset 2017	
Jalan Khusus	334.228.000,00
JUMLAH MUTASI MASUK 2017	334.228.000,00

d. Aset lainnya

Aset lainnya pada Neraca Dinas Komunikasi dan Informatika Kota Singkawang per 31 Desember 2020 sebesar Rp.174.125.000,00. Nilai tersebut merupakan nilai aset tidak berwujud hasil belanja modal tahun 2017 ditambah Mutasi aset masuk tahun 2017 dan dikurang akumulasi amortisasi aset tahun 2017. Rincian aset lainnya adalah sebagai berikut:

	Jumlah aset
Belanja Modal s.d Tahun 2020	
Software	453.475.000,00
JUMLAH	453.475.000,00

	Jumlah aset
Mutasi Masuk Aset 2017	
Software	68.275.000,00
JUMLAH MUTASI MASUK 2017	68.275.000,00

	Jumlah aset
Belanja Modal Tahun 2019	
Software	259.200.000,00
JUMLAH	259.200.000,00

e. Penyusutan Aset

Sejak Tahun 2014, Pemerintah Kota Singkawang telah menerapkan penyusutan pada barang milik daerah. Rincian Penyusutan Aset adalah sebagai berikut :

Akumulasi Penyusutan	Jumlah
Akumulasi penyusutan alat-alat bantu	199.684.571,42
Akumulasi Penyusutan Alat Angkutan Darat Bermotor	573.072.732,00
Akumulasi Penyusutan Alat Angkutan Darat Tak Bermotor	29.667.000,00
Akumulasi Penyusutan Alat Bengkel Bermesin	330.000,00
Akumulasi Penyusutan Alat Bengkel Tak Bermesin	900.000,00
Akumulasi Penyusutan Alat Ukur	10.494.000,00
Akumulasi Penyusutan Alat Kantor	818.532.889,00
Akumulasi Penyusutan Alat Rumah Tangga	1.238.357.405,00
Akumulasi Penyusutan Peralatan Komputer	2.562.002.754,50
Akumulasi Penyusutan Meja Dan Kursi Kerja/Rapat Pejabat	325.897.600,00
Akumulasi Penyusutan Alat Studio	1.715.373.062,80
Akumulasi Penyusutan Alat Komunikasi	73.452.000,00
Akumulasi Penyusutan Bangunan Gedung Tempat Kerja	982.921.286,38
Akumulasi Penyusutan Bangunan Menara	39.546.800,00
Akumulasi Penyusutan Jalan	334.228.000,00
Akumulasi Penyusutan Jaringan Listrik	29.343.800,00
JUMLAH AKUMULASI PENYUSUTAN	8.933.803.901,10

f. Lain-lain

Pada Tahun 2019 Dinas Komunikasi dan Informatika melakukan penghapusan aset tetap bangunan gedung kantor berupa eks gedung Dinas Kelautan dan Perikanan Kota Singkawang sebesar Rp.49.825.000,00 berdasarkan Surat Keputusan Walikota Singkawang Nomor 122 Tahun 2011 Tanggal 06 Juni 2011 dimana Gedung tersebut merupakan Gedung yang digunakan Dinas Komunikasi dan Informatika saat ini yang telah dilakukan rehabilitasi Tahun 2013.

3.1.5. Penjelasan Laporan Perubahan Ekuitas

Jumlah Ekuitas Akhir Dinas Komunikasi dan Informatika Kota Singkawang per 31 Desember 2020 sebesar Rp. 7.825.391.187,10 Rincian LPE adalah sebagai berikut :

a. RK PPKD

RK PPKD merupakan pengurangan total belanja terhadap total pendapatan pada tahun berjalan . Nilai Total RKPPKD Dinas Komunikasi dan Informatika Kota Singkawang per 31 Desember 2020 Rp. 7.859.815.906,00

b. Surplus /Defisit LO

Jumlah Surplus/ Defisit pada Laporan Operasional Dinas Komunikasi dan Informatika Kota Singkawang per 31 Desember 2020. Jumlah akhir Surplus/Defisit sebesar (Rp. 8.994.417.981,03)

c. Mutasi masuk aset tetap

Pada tahun 2020 Dinas Komunikasi dan Informatika Kota Singkawang mendapat mutasi masuk aset tetap berupa meja kerja sebesar

Rp.1.380.000,00 Nilai tersebut merupakan merupakan mutasi masuk dari Badan Keuangan Daerah.

3.1.6. Aset Lancar

Saldo Aset Lancar Dinas Komunikasi dan Informatika Kota Singkawang per 31 Desember 2020 sebesar Rp. 30.912.100,00 dengan rincian sebagai berikut :

	JUMLAH
Kas	0,00
Piutang Retribusi	49.910.000,00
Penyisihan Piutang	-19.930.750,00
Persediaan	932.850,00
JUMLAH ASET LANCAR 2020	30.912.100,00

Berdasarkan tabel diatas saldo Persediaan Dinas Komunikasi dan Informatika Kota Singkawang per 31 Desember Tahun 2020 sebesar Rp. 932.850,00 Nilai tersebut merupakan hasil pengurangan antara penerimaan dan pengeluaran aset pada Buku Barang Pakai Habis. Rincian Persediaan Tahun 2020 adalah sebagai berikut :

	Jumlah aset
Persediaan Barang	
Alat Tulis Kantor	932.850,00
JUMLAH PERSEDIAAN 2020	932.850,00

(a) Kas

Saldo Kas Dinas Komunikasi dan Informatika Kota Singkawang per 31 Desember 2020 sebesar **Rp. 0,00** terdiri atas :

	Jumlah
Kas di Bendahara Pengeluaran	0,00
Kas di Bendahara Penerimaan	0,00
JUMLAH KAS 2020	0,00

(b) Piutang Retribusi

Saldo Piutang Dinas Komunikasi dan Informatika Kota Singkawang per tanggal 31 Desember tahun 2020 adalah sebagai berikut :

No.	Uraian	Nilai SKRD	Realisasi	Sisa
1.	Piutang 2019	129.990.000	90.230.000	39.760.000
2.	IMB 2020	125.010.000	125.010.000	-
3.	RPM	425.740.000	415.590.000	10.150.000
	Jumlah	680.740.000	630.830.000	49.910.000

Pada Neraca Kominfo per 31 Desember 2019 nilai Piutang tercatat Rp.129.990.000,- dengan penyisihan piutang sebesar Rp.23.268.000,- . Hal ini terdapat koreksi dikarenakan kesalahan pencatatan pada kertas kerja piutang manual Kominfo yang seharusnya nilai piutang

per 31 Desember 2019 Rp. 129.990.000,- dengan penyisihan piutang sebesar Rp.12.999.000,-.

Pada Tahun 2020 Terdapat Pembayaran atas Piutang sebesar Rp.90.230.000, sehingga piutang tahun 2019 yang tidak tertagih sebesar Rp.39.760.000,- dengan penyisihan piutang 100% atau sebesar Rp.39.760.000,- dan terdapat beban penyisihan piutang tahun 2020 sebesar 0,5% atau Rp.50.750 dari Piutang sebesar Rp.10.150.000,-. Sehingga saldo akhir piutang Dinas Komunikasi dan Informatika Kota Singkawang per 31 Desember 2020 Rp.49.910.000 dengan penyisihan piutang sebesar Rp.39.810.750,-.

Tahun 2020 ditetapkan Retribusi IMB Menara Sebesar Rp. 125.010.000,- sedangkan retribusi pengendalian menara sebesar Rp.425.740.000,- dan terdapat setoran sebesar Rp.415.590.000 sehingga piutang Retribusi Pengendalian Menara tahun 2020 sebesar Rp. 10.150.000,- .

BAB IV

Informasi Non Keuangan

Dinas Komunikasi dan Informatika Kota Singkawang terbentuk dengan Perda Nomor : 3 Tahun 2016 tentang Pembentukan dan Susunan Perangkat Daerah di Lingkungan Pemerintah Kota Singkawang di tindak-lanjuti dengan Peraturan Walikota Singkawang Nomor 6 tahun 2020 tentang Tugas dan Fungsi serta Tata Kerja Dinas Komunikasi dan Informatika Kota Singkawang.

➤ **TUGAS POKOK, FUNGSI DAN STRUKTUR ORGANISASI**

- **Tugas Pokok dan Fungsi**

Dinas Komunikasi dan Informatika Kota Singkawang berdasarkan Peraturan Walikota Singkawang Nomor 6 tahun 2016 mempunyai tugas pokok menyelenggarakan sebagian kewenangan desentralisasi dan tugas pembantuan di bidang komunikasi dan informatika. Untuk melaksanakan tugas pokok sebagaimana dimaksud Dinas Komunikasi dan Informatika Kota Singkawang mempunyai fungsi antara lain sebagai berikut :

- a. Perencanaan yang meliputi segala usaha dan kegiatan penyusunan program dan anggaran, pengendalian, koordinasi, fasilitasi, monitoring, evaluasi program serta statistik dan pelaporan pengembangan komunikasi dan informatika, administrasi kepegawaian, organisasi dan ketatalaksanaan rumah tangga dinas serta urusan umum lainnya.
- b. Perumusan dan penetapan kebijakan teknis di bidang komunikasi dan informatika.
- c. Pelaksanaan pemberian izin dan pelayanan umum berdasarkan Peraturan Perundang-undangan yang berlaku dan keputusan Walikota.
- d. Pelaksanaan urusan ketatausahaan dinas.
- e. Pelaksanaan tugas-tugas lain yang diserahkan oleh Walikota.

Adapun tugas dan fungsi Dinas Komunikasi dan Informatika dapat dijabarkan kembali sesuai dengan tanggung jawab Pejabat Eselon yaitu sebagai berikut :

1. Kepala Dinas

Mempunyai tugas merumuskan rencana strategis Dinas Komunikasi dan Informatika sesuai dengan visi dan misi, memimpin, membina, mengarahkan, mengkoordinasikan, menyelenggarakan, mengawasi, mengevaluasi, menelaah dan mengendalikan kegiatan Dinas Komunikasi dan Informatika berdasarkan kebijakan Walikota dan Peraturan Perundang-undangan yang berlaku agar tugas pokok dan fungsi Dinas Komunikasi dan Informatika dapat terlaksana dengan baik, serta mengajukan saran dan pertimbangan kepada Walikota terhadap suatu pemecahan masalah, juga menyampaikan laporan pelaksanaan tugas kepada Walikota baik secara periodik maupun insidentil.

2. Sekretariat

Dipimpin oleh seorang Sekretaris dan mempunyai tugas untuk memimpin, merumuskan rencana operasional dan program kerja, mengelola keuangan dan kekayaan, administrasi, kepegawaian, organisasi, dan ketatalaksanaan rumah tangga dinas serta urusan umum lainnya sesuai dengan ketentuan yang berlaku agar tugas dan fungsi dapat terlaksana dengan baik.

Dalam melaksanakan tugasnya Sekretaris dibantu oleh :

- a. Kasubag Umum dan Kepegawaian
- b. Kasubag Program, Evaluasi dan Pelaporan
- c. Kasubag Keuangan

3. Bidang Informasi dan Komunikasi Publik

Dipimpin oleh seorang Kepala Bidang Informasi dan Komunikasi Publik dan mempunyai tugas memimpin Bidang Informasi dan Komunikasi Publik, menyusun rencana dan program kerja, merumuskan kebijakan teknis, koordinasi dinas, fasilitas, monitoring, evaluasi dan pelaporan serta

pelaksanaan kegiatan di Bidang Informasi dan Komunikasi Publik sesuai dengan ketentuan yang berlaku, agar tugas dan fungsi Bidang Informasi dan Komunikasi Publik dapat terlaksana dengan baik.

Dalam melaksanakan tugasnya Kepala Bidang Informasi dan Komunikasi Publik dibantu oleh :

- a. Kepala Seksi Pengelolaan Informasi dan Komunikasi Publik
- b. Kepala Seksi Sarana Komunikasi Diseminasi dan Informasi
- c. Kepala Seksi Peliputan dan Publikasi

4. Bidang E-Government dan Telematika

Dipimpin oleh seorang Kepala Bidang E-Government dan Telematika dan mempunyai tugas memimpin Bidang E-Government dan Telematika, menyusun rencana dan program kerja, merumuskan kebijakan teknis, koordinasi dinas, fasilitas, monitoring, evaluasi dan pelaporan serta pelaksanaan kegiatan di Bidang E-Government dan Telematika sesuai dengan ketentuan yang berlaku, agar tugas dan fungsi Bidang Informasi dan Komunikasi Publik dapat terlaksana dengan baik.

Dalam melaksanakan tugasnya Kepala Bidang E-Government dan Telematika dibantu oleh :

- a. Kepala Seksi Infrastruktur dan Telematika
- b. Kepala Seksi Pengembangan, Pengelolaan Data dan Aplikasi
- c. Kepala Seksi Layanan *E-Government*

5. Bidang Statistik dan Persandian

Dipimpin oleh seorang Kepala Bidang Statistik dan Persandian dan mempunyai tugas memimpin Bidang Statistik dan Persandian menyusun rencana dan program kerja menyiapkan bahan perumusan kebijakan, koordinasi, fasilitasi, monitoring, evaluasi dan pelaporan serta pelaksanaan kegiatan Bidang Statistik dan Persandian meliputi Statistik Sektorial dan

Persandian sesuai dengan ketentuan yang berlaku, agar tugas dan fungsi Bidang Informasi dan Komunikasi Publik dapat terlaksana dengan baik.

Dalam melaksanakan tugasnya Kepala Bidang Statistik dan Persandian dibantu oleh :

- a. Kepala Seksi Statistik Sektoral
- b. Kepala Seksi Persandian

• Struktur Organisasi

Struktur Organisasi dan Tata Kerja Dinas Komunikasi dan Informatika Kota Singkawang berdasarkan Peraturan Walikota Singkawang Nomor 6 tahun 2020 sebagaimana bagan sebagai berikut:

Struktur Organisasi Dinas Komunikasi dan Informatika

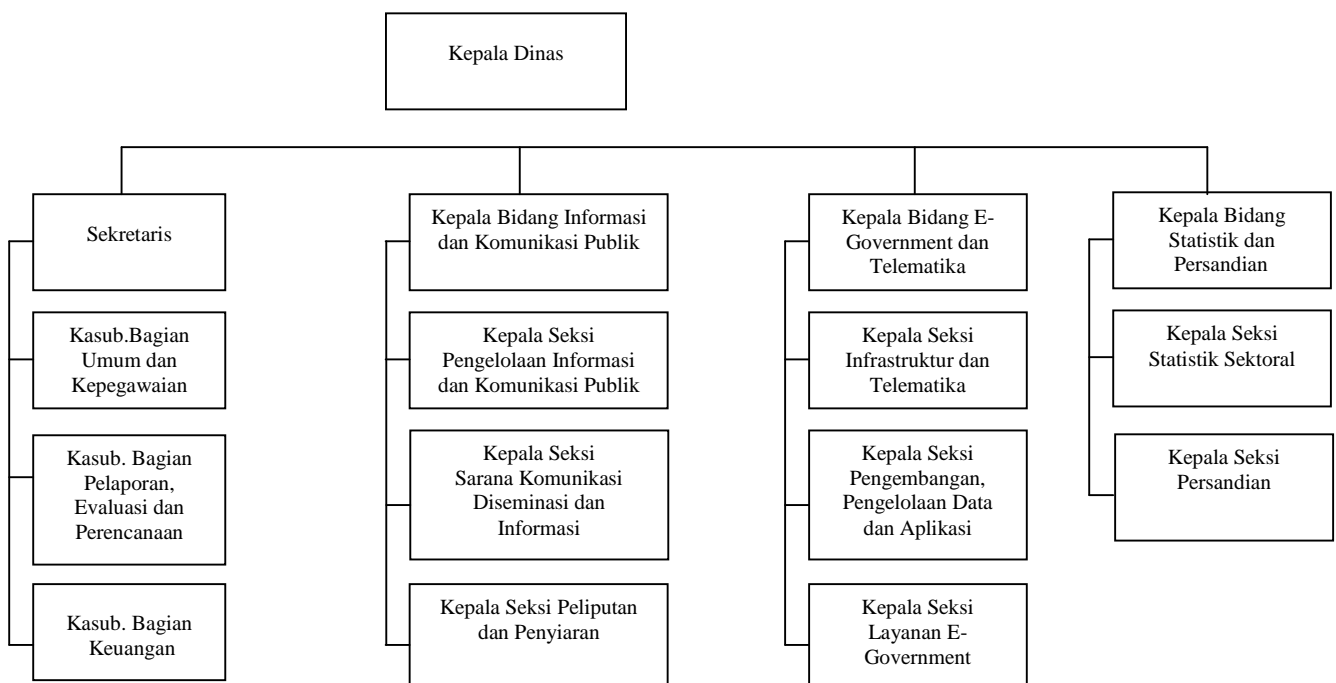

Untuk melaksanakan tugas dan fungsinya sesuai uraian tugas dan struktur organisasi di atas, Dinas Komunikasi dan Informatika Kota Singkawang sampai

dengan bulan Desember Tahun 2020 memiliki kekuatan sumber daya manusia sebanyak 24 orang PNS, 10 orang PTT, 4 orang Outsourcing.

➤ **VISI DAN MISI**

- **Visi**

Memasuki periode pembangunan Kota Singkawang pada lima tahun ke depan (2018-2022), Dinas Komunikasi dan Informatika sebagai perangkat daerah Kota Singkawang merupakan salah satu pelaku pembangunan yang diharapkan mampu berkontribusi nyata dalam pencapaian harapan terhadap terwujudnya **"SINGKAWANG HEBAT 2022"**. Kata **"HEBAT"** yang tertera didalam Visi tersebut memiliki makna sebagai kata kunci yang akan diwujudkan dengan kondisi atau capaian sebagai berikut :

"Harmonis Dalam Keberagaman Agama, Etnis Dan Budaya; Ekonomi Kerakyatan Yang Handal, Kreatif Dan Mandiri; Bersih, Tegas, Amanah Dan Efektif Dalam Penyelenggaraan Tata Kelola Pemerintahan; Adil dan Merata Dalam Pembangunan Infrastruktur, Kesehatan Dan Pendidikan; Terdepan Dalam Perdagangan, Jasa dan Pengembangan Pariwisata".

Harapan tersebut merupakan puncak ukuran keberhasilan yang dicita-citakan dalam penyelenggaraan pembangunan jangka menengah Kota Singkawang pada periode 2018-2022.

- **Misi**

Misi dalam RPJMD kota Singkawang Tahun 2019 – 2022 dirumuskan dengan memperhatikan faktor-faktor lingkungan strategis, baik eksternal dan internal yang mempengaruhi, serta memperhatikan kekuatan, kelemahan, peluang dan tantangan yang ada dalam pembangunan daerah. Oleh karena itu, rumusan misi disusun untuk memperjelas jalan atau langkah yang akan dilakukan dalam rangka mencapai target Visi secara optimal. Berdasarkan penjelasan Visi di atas, maka rumusan Misi yang ditetapkan

ke dalam Rancangan Akhir RPJMD Kota Singkawang Tahun 2019 – 2022, adalah sebagai berikut :

1. Mewujudkan dan Memelihara Harmonisasi Dalam Keberagaman Agama, Etnis dan Budaya;

Misi ini dimaksudkan untuk mewujudkan Kota Singkawang yang Harmonis dalam Keberagaman Agama, Etnis Dan Budaya. Selain itu juga untuk meningkatkan rasa keamanan, ketentraman, ketertiban dalam kehidupan masyarakat dengan pembinaan dan pemberdayaan potensi dalam keberagaman, berupa organisasi/lembaga kemasyarakatan, politik dan agama. Hal lain yang menjadi fokus dalam misi ini adalah pengembangan dan kelestarian budaya sebagai bagian dari kekayaan yang dimiliki masyarakat dan menjadi aset yang potensial dalam membangun semangat kebersamaan.

2. Mewujudkan Pemberdayaan Ekonomi Kerakyatan yang Handal, Kreatif dan Mandiri;

Misi ini akan mewujudkan Ekonomi Kerakyatan Yang Handal, Kreatif dan Mandiri sebagai upaya untuk meningkatkan kesejahteraan masyarakat tercermin dengan kenaikan laju pertumbuhan ekonomi dan laju inflasi yang terkendali, menurunnya

angka pengangguran dan kemiskinan. Misi ini mencakup pemberdayaan Koperasi dan UMKM, pengembangan industri lokal dan ekonomi kreatif yang diharapkan menyerap banyak tenaga kerja. Dalam mengentaskan kemiskinan, terkait pula dengan masih banyaknya penyandang permasalahan kesejahteraan sosial yang perlu ditangani.

3. Mengoptimalkan Pemanfaatan dan Pengendalian Potensi Sumber Daya Alam, dalam Upaya Peningkatan Pendapatan Masyarakat;

Misi ini dimaksudkan untuk mengoptimalkan pengelolaan pertanian kota yang meliputi tanaman pangan, perkebunan, peternakan dan perikanan sebagai salah satu potensi untuk peningkatan pendapatan masyarakat. Selain itu juga untuk

mengendalikan kerusakan lingkungan, mereduksi pemanfaatan sumber daya alam secara berlebihan agar tercipta kelestarian alam dan lingkungan.

4. Mewujudkan Pemerintahan yang Bersih, Tegas, Amanah dan Efektif yang Berorientasi pada Pelayanan Publik yang Prima Berbasis Teknologi Komunikasi dan Informasi;

Misi ini bermaksud untuk mewujudkan reformasi birokrasi meliputi segenap aspek dalam sistem penyelenggaraan pemerintahan, antara lain aspek kelembagaan, aspek ketatalaksanaan dan aspek sumber daya aparatur dengan memanfaatkan teknologi dan informasi sebagai instrumen pendukung.

5. Mewujudkan Sumber Daya Manusia yang Sehat dan Cerdas;

Misi ini bermaksud untuk meningkatkan kualitas pelayanan kesehatan dalam menciptakan sumber daya manusia yang sehat dan meningkatkan program keluarga berencana dalam pengendalian penduduk. Di samping itu juga bermaksud untuk meningkatkan pelayanan pendidikan dalam menciptakan sumber daya manusia yang cerdas. Maksud lain berupa peningkatan peran dan pemuda dalam pembangunan serta mewujudkan pembinaan cabang olahraga dalam meningkatkan prestasi agar dapat mengharumkan nama Kota Singkawang.

6. Mewujudkan Pembangunan Infrastruktur yang Terarah dan Berkesinambungan;

Misi ini bermaksud untuk mewujudkan pembangunan infrastruktur yang terarah dalam arti sesuai dengan kebutuhan pengembangan aktivitas masyarakat dan merata ke seluruh wilayah Kota Singkawang, berkesinambungan dalam arti berkelanjutan dengan tahapan yang terintegrasi. Selain itu misi ini juga bermaksud untuk meningkatkan dan menjaga kualitas infrastruktur yang telah ada agar tetap baik.

7. Mewujudkan Kota Singkawang sebagai Kota Perdagangan, Jasa dan Pariwisata.

Misi ini bermaksud mewujudkan Kota Singkawang sebagai Kota Perdagangan, Jasa dan Pariwisata dengan indikasi meningkatnya kontribusi PDRB dari sektor perdagangan dan Jasa serta PAD dari sektor Pariwisata.

- **Tujuan dan Sasaran**

Tujuan merupakan penjabaran dari pelaksanaan Renstra Perangkat Daerah sebagai kondisi akhir yang akan dicapai atau dihasilkan dalam jangka waktu 5 (lima)

tahun. Penetapan tujuan disusun dengan mengacu pada sasaran pembangunan Kota Singkawang sebagaimana yang ditetapkan dalam RPJMD Kota Singkawang Tahun 2018-2022, sehingga rumusan tujuan Renstra Perangkat Daerah harus dapat memperjelas dan menunjukkan keselarasan dengan sasaran pembangunan yang ingin dicapai pada RPJMD Kota Singkawang, sesuai dengan tugas dan kewenangan Perangkat Daerah.

Sasaran merupakan hasil yang akan dicapai dalam rumusan yang spesifik, dalam kurun waktu tertentu secara berkesinambungan dalam rangka pencapaian tujuan sebagaimana ditetapkan dalam Renstra Perangkat Daerah Tahun 2018-2022.

Adapun tujuan utama dari Dinas Komunikasi dan Informatika Kota Singkawang sesuai dengan Misi 4 adalah **Mewujudkan Pemerintahan Yang Bersih, Tegas, Amanah Dan Efektif Yang Berorientasi Pada Pelayanan Publik Yang Prima Berbasis Teknologi Komunikasi Dan Informasi.**

Untuk mencapai tujuan utama tersebut dijabarkan dalam beberapa tujuan dan sasaran sebagai berikut :

3.1. TUJUAN

Adapun tujuan Dinas Komunikasi dan Informatika Kota Singkawang sesuai dengan Misi 4 yaitu : *“Meningkatkan kualitas pelayanan publik”*.

3.2. SASARAN

Dalam rangka mencapai tujuan tersebut, didukung melalui pencapaian sasaran :

Meningkatkan kualitas pelayanan publik, dengan indikator sasaran : *“Terwujudnya pelayanan publik yang prima, transparan dan akuntabel berbasis Teknologi Komunikasi dan Informasi”*.

BAB V

Penutup

Sebagai penutup Laporan Keuangan Dinas Komunikasi dan Informatika Kota Singkawang Tahun Anggaran 2020 disampaikan kesimpulan sebagai berikut:

1. Penyusunan Laporan Keuangan Dinas Komunikasi dan Informatika Kota Singkawang disajikan untuk menggambarkan seluruh pengeluaran, menjabarkan posisi keuangan dan kondisi entitas akuntansi berkaitan dengan sumber-sumber penerimaannya, dan membandingkan perubahan posisi keuangan entitas akuntansi apakah mengalami kenaikan atau penurunan, sebagai akibat kegiatan yang dilakukan selama periode pelaporan.
2. Untuk kebijakan akuntansi Dinas Komunikasi dan Informatika Kota Singkawang yang digunakan sebagai pedoman dalam penyusunan laporan keuangan ini mengacu ketentuan yang terdapat pada Peraturan Menteri Dalam Negeri Nomor 13 Tahun 2006 sebagaimana telah diubah dengan Peraturan Menteri Dalam Negeri Nomor 59 Tahun 2007 tentang Perubahan Atas Peraturan Menteri Dalam Negeri Nomor 13 Tahun 2006 dan ketentuan lain yang bersifat kebijakan intern serta prinsip akuntansi pada Standar Akuntansi Pemerintahan (Peraturan Pemerintah Nomor 71 Tahun 2010).

Demikian laporan keuangan ini disusun dengan penyesuaian situasi dan kondisi yang ada. Kendala dan permasalahan terbesar adalah pada kondisi ketersediaan data yang dibutuhkan. Banyaknya *counterpart* yang terlibat dalam penyusunan laporan keuangan ini, dengan dihadapkan pada limit waktu untuk menyajikan laporan keuangan ini secara tepat waktu, menuntut kerja keras dalam koordinasi mempersiapkan data yang ada.

Bertitik tolak dari semangat kerja tinggi dan hubungan baik yang sudah terjalin selama ini, diharapkan dalam penyusunan laporan keuangan selanjutnya dapat lebih lancar sehingga mampu menghasilkan laporan pertanggung-jawaban yang lebih berkualitas, akuntabel serta memenuhi tujuan transparansi menuju *good governance* yang dicita-citakan.

Berdasarkan uraian bab terdahulu, maka Catatan atas Laporan Keuangan Anggaran Pendapatan dan Belanja Daerah Dinas Komunikasi dan Informatika Kota Singkawang Tahun Anggaran 2020 dapat disimpulkan sebagai berikut :

1. Bahwa pelaksanaan APBD Dinas Komunikasi dan Informatika Kota Singkawang Tahun Anggaran 2020 telah sesuai dengan kebijakan anggaran yang ditetapkan dalam Peraturan Daerah Nomor 43 Tahun 2017 tentang Anggaran Pendapatan dan Belanja Daerah Kota Singkawang Tahun Anggaran 2020, dan Peraturan Daerah Nomor 7 Tahun 2020 tanggal 9 Nopember 2020 tentang Perubahan Anggaran Pendapatan dan Belanja Daerah Kota Singkawang Tahun Anggaran 2020.
2. Adapun laporan realisasi APBD Dinas Komunikasi dan Informatika Kota Singkawang Tahun Anggaran 2020 disusun dengan komposisi sebagai berikut :
 - Realisasi Pendapatan Tahun Anggaran 2020 adalah sebesar Rp. 742.820.000,-
 - Realisasi Belanja Tahun Anggaran 2020 adalah sebesar Rp. 10.678.589.839,00
3. Dari laporan neraca dapat dilihat bahwa ekuitas/kekayaan Dinas Komunikasi dan Informatika Kota Singkawang adalah sebesar Rp. 9.097.840.762,13

Demikian pokok penjelasan yang terkandung dalam Catatan atas Laporan Keuangan APBD Dinas Komunikasi dan Informatika Kota Singkawang Tahun Anggaran 2020.

Singkawang, 31 Desember 2020
Pengguna Anggaran,

Drs. AHYADI, MM
Pembina Utama Muda
NIP. 19631123 199003 1 003

PEMERINTAH KOTA SINGKAWANG
SKPD : 2.10.01. - DINAS KOMUNIKASI DAN INFORMATIKA
LAPORAN REALISASI ANGGARAN PENDAPATAN DAN BELANJA
UNTUK TAHUN YANG BERAKHIR SAMPAI DENGAN Desember 2020 dan 2019

Dalam Rupiah

kode Rekening	Uraian	Jumlah Anggaran	Realisasi 2020	%	Realisasi 2019
1	2	3	4	5	6
4.	PENDAPATAN	500.000.000,00	630.830.000,00	126,17	-
4.1.	PENDAPATAN ASLI DAERAH (PAD)	500.000.000,00	630.830.000,00	126,17	-
4.1.2.	Pendapatan Retribusi Daerah	500.000.000,00	630.830.000,00	126,17	-
4.1.2.14.	Retribusi Pengendalian Menara Telekomunikasi	500.000.000,00	630.830.000,00	126,17	-
4.1.2.14.01.	Retribusi Pemanfaatan ruang untuk menara telekomunikasi	250.000.000,00	505.820.000,00	202,33	-
4.1.2.14.03.	Retribusi Ijin Mendirikan Bangunan Menara	250.000.000,00	125.010.000,00	50,00	-
5.	BELANJA	9.156.125.761,00	8.490.645.906,00	92,73	9.153.769.112,00
5.1.	BELANJA TIDAK LANGSUNG	2.587.742.546,00	2.358.272.975,00	91,13	1.913.659.328,00
5.1.1.	Belanja Pegawai	2.587.742.546,00	2.358.272.975,00	91,13	1.913.659.328,00
5.1.1.01.	Belanja Gaji dan Tunjangan	1.807.045.273,00	1.642.217.807,00	90,88	1.423.698.378,00
5.1.1.01.01.	Gaji Pokok PNS/ Uang Representasi	1.299.273.985,00	1.177.674.087,00	90,64	1.076.852.215,00
5.1.1.01.02.	Tunjangan Keluarga	138.256.008,00	125.165.542,00	90,53	97.209.384,00
5.1.1.01.03.	Tunjangan Jabatan	172.265.500,00	156.605.000,00	90,91	121.105.000,00
5.1.1.01.04.	Tunjangan Fungsional	6.930.000,00	6.300.000,00	90,91	-
5.1.1.01.05.	Tunjangan Fungsional Umum	23.749.000,00	21.530.000,00	90,66	28.330.000,00
5.1.1.01.06.	Tunjangan Beras	73.289.040,00	66.626.400,00	90,91	61.050.060,00
5.1.1.01.07.	Tunjangan PPh/Tunjangan Khusus	6.053.380,00	5.534.796,00	91,43	3.767.643,00
5.1.1.01.08.	Pembulatan Gaji	19.379,00	17.560,00	90,61	14.615,00
5.1.1.01.09.	Iuran BPJS Kesehatan	76.461.415,00	73.030.730,00	95,51	30.386.112,00
5.1.1.01.23.	Iuran Jaminan Kecelakaan Kerja dan Kematian	10.747.566,00	9.733.692,00	90,57	4.983.349,00
5.1.1.02.	Belanja Tambahan Penghasilan PNS	649.187.873,00	596.338.168,00	91,86	352.833.750,00
5.1.1.02.01.	Tambahan Penghasilan Berdasarkan Beban Kerja	649.187.873,00	596.338.168,00	91,86	352.833.750,00
5.1.1.07.	Tambahan Penghasilan Lainnya	131.509.400,00	119.717.000,00	91,03	137.127.200,00
5.1.1.07.02.	Tambahan Penghasilan UMH PNS Pemkot Singkawang	131.509.400,00	119.717.000,00	91,03	137.127.200,00
5.2.	BELANJA LANGSUNG	6.568.383.215,00	6.132.372.931,00	93,36	7.240.109.784,00
5.2.1.	Belanja Pegawai	691.810.000,00	663.610.000,00	95,92	178.285.000,00
5.2.1.01.	Honorarium PNS	366.850.000,00	341.870.000,00	93,19	111.325.000,00
5.2.1.01.01.	Honorarium Panitia Pelaksana Kegiatan	148.800.000,00	147.600.000,00	99,19	-
5.2.1.01.03.	Honorarium Pengelolaan Keuangan	182.950.000,00	160.270.000,00	87,60	110.925.000,00
5.2.1.01.16.	Honorarium Moderator	2.800.000,00	2.700.000,00	96,43	-
5.2.1.01.18.	Honorarium Pembaca Do'a	450.000,00	150.000,00	33,33	-
5.2.1.01.19.	Honorarium Pembawa Acara	800.000,00	400.000,00	50,00	300.000,00
5.2.1.01.20.	Honorarium Dirigen	450.000,00	150.000,00	33,33	100.000,00
5.2.1.01.27.	Honorarium Pengelolaan Database, Server dan Website	30.600.000,00	30.600.000,00	100,00	-
5.2.1.02.	Honorarium Non PNS	209.060.000,00	209.060.000,00	100,00	66.960.000,00

kode Rekening	Uraian	Jumlah Anggaran	Realisasi 2020	%	Realisasi 2019
1	2	3	4	5	6
5.2.1.02.01.	Honorarium Pegawai Honorer/Tidak Tetap	204.100.000,00	204.100.000,00	100,00	66.960.000,00
5.2.1.02.13.	Honorarium Petugas Survei dan Analisis Jabatan	4.960.000,00	4.960.000,00	100,00	-
5.2.1.03.	Uang Lembur	115.900.000,00	112.680.000,00	97,22	-
5.2.1.03.01.	Uang Lembur PNS	100.750.000,00	97.630.000,00	96,90	-
5.2.1.03.02.	Uang Lembur Non PNS	15.150.000,00	15.050.000,00	99,34	-
5.2.2.	Belanja Barang dan Jasa	4.659.397.230,00	4.345.437.831,00	93,26	3.663.301.484,00
5.2.2.01.	Belanja Bahan Pakai Habis	112.014.400,00	111.537.600,00	99,57	119.857.475,00
5.2.2.01.01.	Belanja alat tulis kantor	89.229.050,00	89.151.650,00	99,91	103.717.975,00
5.2.2.01.03.	Belanja alat listrik dan elektronik (lampu pijar, battery kering)	6.854.100,00	6.854.100,00	100,00	4.295.500,00
5.2.2.01.04.	Belanja perangkat, materai dan benda pos lainnya	3.013.000,00	2.717.500,00	90,19	2.844.000,00
5.2.2.01.05.	Belanja peralatan kebersihan dan bahan pembersih	12.918.250,00	12.814.350,00	99,20	9.000.000,00
5.2.2.03.	Belanja Jasa Kantor	3.945.321.000,00	3.721.921.674,00	94,34	1.980.285.077,00
5.2.2.03.01.	Belanja telepon	8.400.000,00	6.781.100,00	80,73	-
5.2.2.03.02.	Belanja air	7.200.000,00	3.233.113,00	44,90	2.410.939,00
5.2.2.03.03.	Belanja listrik	180.000.000,00	131.161.732,00	72,87	64.200.406,00
5.2.2.03.05.	Belanja surat kabar/majalah	5.616.000,00	3.405.000,00	60,63	825.000,00
5.2.2.03.06.	Belanja kawat/faksimili/internet/TV Kabel	2.800.000.000,00	2.711.135.631,00	96,83	1.368.383.285,00
5.2.2.03.08.	Belanja Jasa Tenaga Ahli/Instruktur/Narasumber	303.600.000,00	294.100.000,00	96,87	51.600.000,00
5.2.2.03.09.	Belanja Jasa Transportasi dan Akomodasi	17.850.000,00	500.000,00	2,80	92.885.447,00
5.2.2.03.10.	Belanja Spanduk/Baliho/Banner	39.715.000,00	33.246.438,00	83,71	33.980.000,00
5.2.2.03.14.	Belanja Pajak Retribusi	240.000,00	240.000,00	100,00	-
5.2.2.03.15.	Belanja Jasa Publikasi/Iklan/Dokumentasi	425.000.000,00	418.300.000,00	98,42	50.000.000,00
5.2.2.03.26.	Belanja Jasa Pembuatan Dekorasi	-	-	-	18.400.000,00
5.2.2.03.27.	Belanja Jasa Design	-	-	-	84.500.000,00
5.2.2.03.28.	Belanja Jasa Hosting	86.000.000,00	84.590.000,00	98,36	211.500.000,00
5.2.2.03.32.	Uang Transport	59.100.000,00	28.520.000,00	48,26	1.600.000,00
5.2.2.03.37.	Belanja Iuran Kesehatan Tenaga Pendukung	12.600.000,00	6.708.660,00	53,24	-
5.2.2.05.	Belanja Perawatan Kendaraan Bermotor	53.500.000,00	48.881.500,00	91,37	81.353.700,00
5.2.2.05.01.	Belanja Jasa Service	3.000.000,00	2.905.000,00	96,83	-
5.2.2.05.02.	Belanja Penggantian Suku Cadang	18.000.000,00	16.986.500,00	94,37	16.027.500,00
5.2.2.05.03.	Belanja Bahan Bakar Minyak/Gas dan Pelumas Kendaraan	29.700.000,00	27.590.000,00	92,90	31.641.200,00
5.2.2.05.05.	Belanja Pajak/Administrasi Kendaraan Bermotor	2.800.000,00	1.400.000,00	50,00	-
5.2.2.05.08.	Belanja Perbaikan Sedang/Berat Kendaraan	-	-	-	33.685.000,00
5.2.2.06.	Dinas/Jabatan/Operasional Belanja Cetak dan Penggandaan	140.635.950,00	135.898.150,00	96,63	118.778.500,00
5.2.2.06.01.	Belanja cetak	116.189.525,00	112.189.525,00	96,56	84.491.750,00
5.2.2.06.02.	Belanja Penggandaan	23.071.425,00	22.543.625,00	97,71	28.036.250,00
5.2.2.06.03.	Belanja Penjilidan	1.375.000,00	1.165.000,00	84,73	6.250.500,00
5.2.2.08.	Belanja Sewa Sarana Mobilitas	-	-	-	3.200.000,00
5.2.2.08.01.	Belanja sewa Sarana Mobilitas Darat	-	-	-	3.200.000,00

kode Rekening	Uraian	Jumlah Anggaran	Realisasi 2020	%	Realisasi 2019
1	2	3	4	5	6
5.2.2.10.	Belanja Sewa Perlengkapan dan Peralatan Kantor	-	-	-	16.200.000,00
5.2.2.10.05.	Belanja Sewa Tenda	-	-	-	11.200.000,00
5.2.2.10.06.	Belanja Sewa Sound System	-	-	-	5.000.000,00
5.2.2.11.	Belanja Makanan dan Minuman	97.585.000,00	71.240.000,00	73,00	79.230.000,00
5.2.2.11.01.	Belanja Makanan dan Minuman Harian Pegawai	4.800.000,00	4.800.000,00	100,00	4.400.000,00
5.2.2.11.02.	Belanja Makanan dan Minuman Rapat	26.462.500,00	22.537.500,00	85,17	3.300.000,00
5.2.2.11.03.	Belanja Makanan dan Minuman Tamu	13.187.500,00	11.687.500,00	88,63	13.650.000,00
5.2.2.11.04.	Belanja Makanan dan Minuman Kegiatan	53.135.000,00	32.215.000,00	60,63	57.880.000,00
5.2.2.12.	Belanja Pakaian Dinas dan Atributnya	-	-	-	13.750.000,00
5.2.2.12.04.	Belanja Pakaian Dinas Harian (PDH)	-	-	-	13.750.000,00
5.2.2.13.	Belanja Pakaian Kerja	-	-	-	6.000.000,00
5.2.2.13.01.	Belanja Pakaian Kerja Lapangan	-	-	-	6.000.000,00
5.2.2.14.	Belanja Pakaian Khusus dan Hari-hari Tertentu	41.000.000,00	39.822.000,00	97,13	8.340.000,00
5.2.2.14.09.	Belanja Pakaian Khusus dan hari-hari Tertentu *	41.000.000,00	39.822.000,00	97,13	8.340.000,00
5.2.2.15.	Belanja Perjalanan Dinas	125.000.000,00	124.738.007,00	99,79	698.387.732,00
5.2.2.15.02.	Belanja Perjalanan Dinas Luar Daerah	125.000.000,00	124.738.007,00	99,79	698.387.732,00
5.2.2.20.	Belanja Pemeliharaan	144.340.880,00	91.398.900,00	63,32	363.937.000,00
5.2.2.20.03.	Belanja Pemeliharaan Gedung Kantor	-	-	-	184.651.000,00
5.2.2.20.07.	Belanja Pemeliharaan Peralatan/Perlengkapan Kantor	129.740.880,00	91.398.900,00	70,45	19.615.000,00
5.2.2.20.08.	Belanja Pemeliharaan Sarana dan Prasarana Komunikasi/Sistem Informasi	14.600.000,00	-	-	19.900.000,00
5.2.2.20.20.	Belanja Pemeliharaan Jaringan Listrik / Telepon	-	-	-	139.771.000,00
5.2.2.21.	Belanja Jasa Konsultansi	-	-	-	30.355.000,00
5.2.2.21.02.	Belanja Jasa Konsultansi Perencanaan	-	-	-	12.650.000,00
5.2.2.21.03.	Belanja Jasa Konsultansi Pengawasan	-	-	-	17.705.000,00
5.2.2.25.	Uang Yang Akan Diserahkan Kepada Masyarakat/Pihak Ketiga	-	-	-	143.627.000,00
5.2.2.25.02.	Uang Yang Akan Diserahkan Kepada Pihak Ketiga	-	-	-	143.627.000,00
5.2.3.	Belanja Modal	1.217.175.985,00	1.123.325.100,00	92,29	3.398.523.300,00
5.2.3.16.	Belanja modal Pengadaan Alat-alat Bantu	2.500.000,00	2.480.000,00	99,20	498.967.000,00
5.2.3.16.04.	Belanja modal Pengadaan Electric Generating Set	-	-	-	498.967.000,00
5.2.3.16.11.	Belanja Modal Pengadaan Mesin Pemotong Rumput	2.500.000,00	2.480.000,00	99,20	-
5.2.3.17.	Belanja modal Pengadaan Alat Angkutan Darat Bermotor	123.950.000,00	106.000.000,00	85,52	78.330.000,00
5.2.3.17.05.	Belanja modal Pengadaan Kendaraan Bermotor Beroda Dua	123.950.000,00	106.000.000,00	85,52	78.330.000,00
5.2.3.27.	Belanja modal Pengadaan Alat Kantor	-	-	-	3.175.000,00
5.2.3.27.05.	Belanja modal Pengadaan Alat Kantor Lainnya	-	-	-	3.175.000,00
5.2.3.28.	Belanja modal Pengadaan Alat Rumah Tangga	74.900.000,00	74.735.700,00	99,78	489.534.900,00
5.2.3.28.01.	Belanja modal Pengadaan Meubelair	40.000.000,00	39.950.000,00	99,88	296.306.400,00

kode Rekening	Uraian	Jumlah Anggaran	Realisasi 2020	%	Realisasi 2019
1	2	3	4	5	6
5.2.3.28.04.	Belanja modal Pengadaan Alat Pendingin	16.400.000,00	16.340.000,00	99,63	98.870.000,00
5.2.3.28.05.	Belanja modal Pengadaan Alat Dapur	-	-	-	19.630.000,00
5.2.3.28.06.	Belanja modal Pengadaan Alat Rumah Tangga Lainnya (Home Use)	18.500.000,00	18.445.700,00	99,71	74.728.500,00
5.2.3.29.	Belanja modal Pengadaan Komputer	267.225.985,00	253.031.400,00	94,69	1.379.980.000,00
5.2.3.29.01.	Belanja modal Pengadaan Komputer Unit/Jaringan	182.399.000,00	175.788.400,00	96,38	101.000.000,00
5.2.3.29.02.	Belanja modal Pengadaan Peralatan Komputer Mainframe	-	-	-	299.550.000,00
5.2.3.29.03.	Belanja modal Pengadaan Peralatan Mini Komputer	-	-	-	216.668.000,00
5.2.3.29.04.	Belanja modal Pengadaan Peralatan Personal Komputer	51.823.500,00	44.268.000,00	85,42	203.402.000,00
5.2.3.29.06	Belanja Modal Pengadaan Software/Aplikasi	33.003.485,00	32.975.000,00	99,91	126.000.000,00
5.2.3.29.08.	Belanja modal Pengadaan UPS/Stabilizer	-	-	-	433.360.000,00
5.2.3.31.	Belanja modal Pengadaan Alat Studio	573.450.000,00	512.874.000,00	89,44	595.069.400,00
5.2.3.31.01.	Belanja modal Pengadaan Peralatan Studio Visual	561.450.000,00	500.924.000,00	89,22	289.287.400,00
5.2.3.31.03.	Belanja modal Pengadaan Peralatan Studio Video dan Film A	-	-	-	166.485.000,00
5.2.3.31.07.	Belanja Modal Pengadaan Sound System	-	-	-	49.500.000,00
5.2.3.31.08.	Belanja modal pengadaan Camera	-	-	-	89.797.000,00
5.2.3.31.10.	Belanja modal Pengadaan Televisi	12.000.000,00	11.950.000,00	99,58	-
5.2.3.49.	Belanja modal Pengadaan Bangunan Gedung Tempat Kerja	175.150.000,00	174.204.000,00	99,46	199.800.000,00
5.2.3.49.27.	Belanja modal Pengadaan Bangunan Gedung Tempat Kerja Lainnya	75.150.000,00	74.694.000,00	99,39	199.800.000,00
5.2.3.49.28.	Belanja Modal Pengadaan Bangunan Lingkungan Kantor	100.000.000,00	99.510.000,00	99,51	-
5.2.3.80.	Belanja modal Pengadaan Jaringan Listrik	-	-	-	153.667.000,00
5.2.3.80.02.	Belanja modal Pengadaan Jaringan Listrik Distribusi	-	-	-	153.667.000,00
	SURPLUS/(DEFISIT)	(8.656.125.761,00)	(7.859.815.906,00)	90,80	(9.153.769.112,00)

Singkawang, 31 Desember 2020

KEPALA DINAS

Drs.AHYADI, MM
NIP. 19631123 199003 1 003

PEMERINTAH KOTA SINGKAWANG
SKPA : 2.10.01. - DINAS KOMUNIKASI DAN INFORMATIKA
LAPORAN REALISASI ANGGARAN PENDAPATAN DAN BELANJA
UNTUK TAHUN YANG BERAKHIR SAMPAI DENGAN DESEMBER 2020 DAN 2019

Dalam Rupiah

kode Rekening	Uraian	Jumlah Anggaran	Realisasi 2020	%	Realisasi 2019
1	2	3	4	5	6
<u>1.</u>	<u>PENDAPATAN - LRA</u>	500.000.000,00	630.830.000,00	126,17	-
1.1.	PENDAPATAN ASLI DAERAH (PAD) - LRA	500.000.000,00	630.830.000,00	126,17	-
1.1.2.	Pendapatan Retribusi Daerah - LRA	500.000.000,00	630.830.000,00	126,17	-
1.1.2.14.	Retribusi Pengendalian Menara Telekomunikasi - LRA	500.000.000,00	630.830.000,00	126,17	-
1.1.2.14.01.	Pemanfaatan ruang untuk menara telekomunikasi - LRA	250.000.000,00	505.820.000,00	202,33	-
1.1.2.14.03.	Retribusi Ijin Mendirikan Bangunan Menara - LRA	250.000.000,00	125.010.000,00	50,00	-
<u>2.</u>	<u>BELANJA</u>	9.156.125.761,00	8.490.645.906,00	92,73	9.153.869.112,00
2.1.	BELANJA OPERASI	7.938.949.776,00	7.367.320.806,00	92,80	5.755.345.812,00
2.1.1.	Belanja Pegawai	2.703.642.546,00	2.470.952.975,00	91,39	1.913.659.328,00
2.1.1.01.	Belanja Gaji dan Tunjangan	1.807.045.273,00	1.642.217.807,00	90,88	1.423.698.378,00
2.1.1.01.01.	Gaji Pokok PNS/ Uang Representasi	1.299.273.985,00	1.177.674.087,00	90,64	1.076.852.215,00
2.1.1.01.02.	Tunjangan Keluarga	138.256.008,00	125.165.542,00	90,53	97.209.384,00
2.1.1.01.03.	Tunjangan Jabatan	172.265.500,00	156.605.000,00	90,91	121.105.000,00
2.1.1.01.04.	Tunjangan Fungsional	6.930.000,00	6.300.000,00	90,91	-
2.1.1.01.05.	Tunjangan Fungsional Umum	23.749.000,00	21.530.000,00	90,66	28.330.000,00
2.1.1.01.06.	Tunjangan Beras	73.289.040,00	66.626.400,00	90,91	61.050.060,00
2.1.1.01.07.	Tunjangan PPh/Tunjangan Khusus	6.053.380,00	5.534.796,00	91,43	3.767.643,00
2.1.1.01.08.	Pembulatan Gaji	19.379,00	17.560,00	90,61	14.615,00
2.1.1.01.09.	Iuran Jaminan Kesehatan	76.461.415,00	73.030.730,00	95,51	30.386.112,00
2.1.1.01.23.	Iuran BPJS Ketenagakerjaan	10.747.566,00	9.733.692,00	90,57	4.983.349,00
2.1.1.02.	Belanja Tambahan Penghasilan PNS	649.187.873,00	596.338.168,00	91,86	352.833.750,00
2.1.1.02.01.	Tambahan Penghasilan berdasarkan beban kerja	649.187.873,00	596.338.168,00	91,86	352.833.750,00
2.1.1.07.	Uang Lembur	115.900.000,00	112.680.000,00	97,22	-
2.1.1.07.01.	Uang Lembur PNS	100.750.000,00	97.630.000,00	96,90	-
2.1.1.07.02.	Uang Lembur Non PNS	15.150.000,00	15.050.000,00	99,34	-
2.1.1.09.	Tambahan Penghasilan PNS	131.509.400,00	119.717.000,00	91,03	137.127.200,00
2.1.1.09.02.	Tambahan Penghasilan UMH PNS Pemkot Singkawang	131.509.400,00	119.717.000,00	91,03	137.127.200,00
2.1.2.	Belanja Barang dan Jasa	5.235.307.230,00	4.896.367.831,00	93,53	3.841.686.484,00
2.1.2.01.	Belanja Bahan Pakai Habis	112.014.400,00	111.537.600,00	99,57	119.857.475,00
2.1.2.01.01.	Belanja alat tulis kantor	89.229.050,00	89.151.650,00	99,91	103.717.975,00
2.1.2.01.03.	Belanja alat listrik dan elektronik (lampu pijar, battery kering)	6.854.100,00	6.854.100,00	100,00	4.295.500,00
2.1.2.01.04.	Belanja perangko, materai dan benda pos lainnya	3.013.000,00	2.717.500,00	90,19	2.844.000,00
2.1.2.01.05.	Belanja peralatan kebersihan dan bahan pembersih	12.918.250,00	12.814.350,00	99,20	9.000.000,00
2.1.2.03.	Belanja Jasa Kantor	3.945.321.000,00	3.721.921.674,00	94,34	1.980.285.077,00
2.1.2.03.01.	Belanja telepon	8.400.000,00	6.781.100,00	80,73	-
2.1.2.03.02.	Belanja air	7.200.000,00	3.233.113,00	44,90	2.410.939,00
2.1.2.03.03.	Belanja listrik	180.000.000,00	131.161.732,00	72,87	64.200.406,00

kode Rekening	Uraian	Jumlah Anggaran	Realisasi 2020	%	Realisasi 2019
1	2	3	4	5	6
2.1.2.03.05.	Belanja surat kabar/majalah	5.616.000,00	3.405.000,00	60,63	825.000,00
2.1.2.03.06.	Belanja kawat/faksimili/internet	2.800.000.000,00	2.711.135.631,00	96,83	1.368.383.285,00
2.1.2.03.12.	Belanja Jasa Tenaga Ahli/Instruktur/Narasumber	303.600.000,00	294.100.000,00	96,87	51.600.000,00
2.1.2.03.13.	Belanja Jasa Transportasi dan Akomodasi	17.850.000,00	500.000,00	2,80	92.885.447,00
2.1.2.03.14.	Belanja Spanduk/Baliho/Banner	39.715.000,00	33.246.438,00	83,71	33.980.000,00
2.1.2.03.16.	Belanja Jasa Publikasi/Iklan/Dokumentasi	425.000.000,00	418.300.000,00	98,42	50.000.000,00
2.1.2.03.23.	Belanja Jasa Pembuatan Dekorasi	-	-	-	18.400.000,00
2.1.2.03.28.	Belanja Jasa Hosting	86.000.000,00	84.590.000,00	98,36	211.500.000,00
2.1.2.03.32.	Uang Transport	59.100.000,00	28.520.000,00	48,26	1.600.000,00
2.1.2.03.34.	Belanja Jasa Design	-	-	-	84.500.000,00
2.1.2.03.36.	Belanja Jasa Pajak Retribusi	240.000,00	240.000,00	100,00	-
2.1.2.03.40.	Belanja Iuran Kesehatan Tenaga Pendukung	12.600.000,00	6.708.660,00	53,24	-
2.1.2.05.	Belanja Perawatan Kendaraan Bermotor	53.500.000,00	48.881.500,00	91,37	81.353.700,00
2.1.2.05.01.	Belanja Jasa Service	3.000.000,00	2.905.000,00	96,83	-
2.1.2.05.02.	Belanja Penggantian Suku Cadang	18.000.000,00	16.986.500,00	94,37	16.027.500,00
2.1.2.05.03.	Belanja Bahan Bakar Minyak/Gas dan pelumas	29.700.000,00	27.590.000,00	92,90	31.641.200,00
2.1.2.05.05.	Belanja Pajak Kendaraan Bermotor	2.800.000,00	1.400.000,00	50,00	-
2.1.2.05.08.	Belanja Perbaikan Sedang/Berat Kendaraan Dinas/Jabatan/Operasional	-	-	-	33.685.000,00
2.1.2.06.	Belanja Cetak dan Penggandaan	140.635.950,00	135.898.150,00	96,63	118.778.500,00
2.1.2.06.01.	Belanja cetak	116.189.525,00	112.189.525,00	96,56	84.491.750,00
2.1.2.06.02.	Belanja Penggandaan	23.071.425,00	22.543.625,00	97,71	28.036.250,00
2.1.2.06.03.	Belanja Penjilidan	1.375.000,00	1.165.000,00	84,73	6.250.500,00
2.1.2.08.	Belanja Sewa Sarana Mobilitas	-	-	-	3.200.000,00
2.1.2.08.01.	Belanja sewa Sarana Mobilitas Darat	-	-	-	3.200.000,00
2.1.2.10.	Belanja Sewa Perlengkapan dan Peralatan Kantor	-	-	-	16.200.000,00
2.1.2.10.05.	Belanja sewa tenda	-	-	-	11.200.000,00
2.1.2.10.06.	Belanja Sewa Sound System	-	-	-	5.000.000,00
2.1.2.11.	Belanja Makanan dan Minuman	97.585.000,00	71.240.000,00	73,00	79.230.000,00
2.1.2.11.01.	Belanja makanan dan minuman harian pegawai	4.800.000,00	4.800.000,00	100,00	4.400.000,00
2.1.2.11.02.	Belanja makanan dan minuman rapat	26.462.500,00	22.537.500,00	85,17	3.300.000,00
2.1.2.11.03.	Belanja makanan dan minuman tamu	13.187.500,00	11.687.500,00	88,63	13.650.000,00
2.1.2.11.04.	Belanja Makanan dan Minuman Kegiatan	53.135.000,00	32.215.000,00	60,63	57.880.000,00
2.1.2.12.	Belanja Pakaian Dinas dan Atributnya	-	-	-	13.750.000,00
2.1.2.12.04.	Belanja Pakaian Dinas Harian (PDH)	-	-	-	13.750.000,00
2.1.2.13.	Belanja Pakaian Kerja	-	-	-	6.000.000,00
2.1.2.13.01.	Belanja pakaian kerja lapangan	-	-	-	6.000.000,00
2.1.2.14.	Belanja Pakaian khusus dan hari-hari tertentu	41.000.000,00	39.822.000,00	97,13	8.340.000,00
2.1.2.14.07.	Belanja Pakaian Khusus dan hari-hari Tertentu *	41.000.000,00	39.822.000,00	97,13	8.340.000,00
2.1.2.15.	Belanja Perjalanan Dinas	125.000.000,00	124.738.007,00	99,79	698.387.732,00

kode Rekening	Uraian	Jumlah Anggaran	Realisasi 2020	%	Realisasi 2019
1	2	3	4	5	6
2.1.2.15.02.	Belanja perjalanan dinas luar daerah	125.000.000,00	124.738.007,00	99,79	698.387.732,00
2.1.2.18.	Belanja Pemeliharaan	144.340.880,00	91.398.900,00	63,32	363.937.000,00
2.1.2.18.02.	Belanja Pemeliharaan Peralatan dan Mesin	144.340.880,00	91.398.900,00	63,32	39.515.000,00
2.1.2.18.03.	Belanja Pemeliharaan Gedung dan Bangunan	-	-	-	184.651.000,00
2.1.2.18.04.	Belanja Pemeliharaan Jalan, Irigasi, dan Jaringan	-	-	-	139.771.000,00
2.1.2.19.	Belanja Jasa Konsultansi	-	-	-	30.355.000,00
2.1.2.19.02.	Belanja Jasa Konsultansi Perencanaan	-	-	-	12.650.000,00
2.1.2.19.03.	Belanja Jasa Konsultansi Pengawasan	-	-	-	17.705.000,00
2.1.2.25.	Honorarium PNS	366.850.000,00	341.870.000,00	93,19	111.425.000,00
2.1.2.25.01.	Honorarium Panitia Pelaksana Kegiatan	148.800.000,00	147.600.000,00	99,19	-
2.1.2.25.03.	Honorarium Pengelolaan Keuangan	182.950.000,00	160.270.000,00	87,60	110.925.000,00
2.1.2.25.12.	Honorarium Moderator	2.800.000,00	2.700.000,00	96,43	-
2.1.2.25.13.	Honorarium Pembaca Doa	450.000,00	150.000,00	33,33	100.000,00
2.1.2.25.14.	Honorarium Pembawa Acara	800.000,00	400.000,00	50,00	300.000,00
2.1.2.25.15.	Honorarium Dirigen	450.000,00	150.000,00	33,33	100.000,00
2.1.2.25.24.	Honorarium Pengelolaan Database, Server dan Website	30.600.000,00	30.600.000,00	100,00	-
2.1.2.26.	Honorarium Non PNS	209.060.000,00	209.060.000,00	100,00	66.960.000,00
2.1.2.26.01.	Honorarium Pegawai Honorer/Tidak Tetap	204.100.000,00	204.100.000,00	100,00	66.960.000,00
2.1.2.26.19.	Honorarium Petugas Survei dan Analisis Jabatan	4.960.000,00	4.960.000,00	100,00	-
2.1.2.27.	Uang untuk diberikan kepada Pihak Ketiga/Masyarakat	-	-	-	143.627.000,00
2.1.2.27.01.	Uang untuk diberikan kepada Pihak Ketiga	-	-	-	143.627.000,00
2.2.	BELANJA MODAL	1.217.175.985,00	1.123.325.100,00	92,29	3.398.523.300,00
2.2.2.	Belanja Modal Peralatan dan Mesin	1.042.025.985,00	949.121.100,00	91,08	3.045.056.300,00
2.2.2.03.	Belanja modal Pengadaan Alat-alat Bantu	2.500.000,00	2.480.000,00	99,20	498.967.000,00
2.2.2.03.04.	Belanja modal Pengadaan Electric Generating Set	-	-	-	498.967.000,00
2.2.2.03.12.	Belanja Modal Pengadaan Mesin Pemotong Rumput	2.500.000,00	2.480.000,00	99,20	-
2.2.2.04.	Belanja modal Pengadaan Alat Angkutan Darat Bermotor	123.950.000,00	106.000.000,00	85,52	78.330.000,00
2.2.2.04.05.	Belanja modal Pengadaan Kendaraan Bermotor Beroda Dua	123.950.000,00	106.000.000,00	85,52	78.330.000,00
2.2.2.14.	Belanja modal Pengadaan Alat Kantor	-	-	-	3.175.000,00
2.2.2.14.05.	Belanja modal Pengadaan Alat Kantor Lainnya	-	-	-	3.175.000,00
2.2.2.15.	Belanja modal Pengadaan Alat Rumah Tangga	74.900.000,00	74.735.700,00	99,78	489.534.900,00
2.2.2.15.01.	Belanja modal Pengadaan Meubelair	40.000.000,00	39.950.000,00	99,88	296.306.400,00
2.2.2.15.04.	Belanja modal Pengadaan Alat Pendingin	16.400.000,00	16.340.000,00	99,63	98.870.000,00
2.2.2.15.05.	Belanja modal Pengadaan Alat Dapur	-	-	-	19.630.000,00
2.2.2.15.06.	Belanja modal Pengadaan Alat Rumah Tangga Lainnya (Home Use)	18.500.000,00	18.445.700,00	99,71	74.728.500,00

kode Rekening	Uraian	Jumlah Anggaran	Realisasi 2020	%	Realisasi 2019
1	2	3	4	5	6
2.2.2.16.	Belanja modal Pengadaan Komputer	267.225.985,00	253.031.400,00	94,69	1.379.980.000,00
2.2.2.16.01.	Belanja modal Pengadaan Komputer Unit/Jaringan	182.399.000,00	175.788.400,00	96,38	101.000.000,00
2.2.2.16.02.	Belanja modal Pengadaan Peralatan Komputer Mainframe	-	-	-	299.550.000,00
2.2.2.16.03.	Belanja modal Pengadaan Peralatan Mini Komputer	-	-	-	216.668.000,00
2.2.2.16.04.	Belanja modal Pengadaan Peralatan Personal Komputer	51.823.500,00	44.268.000,00	85,42	203.402.000,00
2.2.2.16.06.	Belanja Modal Pengadaan Software/Aplikasi	33.003.485,00	32.975.000,00	99,91	126.000.000,00
2.2.2.16.08.	Belanja modal Pengadaan UPS/Stabilizer	-	-	-	433.360.000,00
2.2.2.18.	Belanja modal Pengadaan Alat Studio	573.450.000,00	512.874.000,00	89,44	595.069.400,00
2.2.2.18.01.	Belanja modal Pengadaan Peralatan Studio Visual	561.450.000,00	500.924.000,00	89,22	289.287.400,00
2.2.2.18.03.	Belanja modal Pengadaan Peralatan Studio Video dan Film A	-	-	-	166.485.000,00
2.2.2.18.07.	Belanja Modal Pengadaan Sound System	-	-	-	49.500.000,00
2.2.2.18.08.	Belanja modal pengadaan Camera	-	-	-	89.797.000,00
2.2.2.18.09.	Belanja modal Pengadaan Televisi	12.000.000,00	11.950.000,00	99,58	-
2.2.3.	Belanja Modal Gedung dan Bangunan	175.150.000,00	174.204.000,00	99,46	199.800.000,00
2.2.3.01.	Belanja modal Pengadaan Bangunan Gedung Tempat Kerja	175.150.000,00	174.204.000,00	99,46	199.800.000,00
2.2.3.01.27.	Belanja modal Pengadaan Bangunan Gedung Tempat Kerja Lainnya	75.150.000,00	74.694.000,00	99,39	199.800.000,00
2.2.3.01.28.	Belanja Modal Pengadaan Bangunan Lingkungan Kantor	100.000.000,00	99.510.000,00	99,51	-
2.2.4.	Belanja Modal Jalan, Irigasi dan Jaringan	-	-	-	153.667.000,00
2.2.4.21.	Belanja modal Pengadaan Jaringan Listrik	-	-	-	153.667.000,00
2.2.4.21.02.	Belanja modal Pengadaan Jaringan Distribusi	-	-	-	153.667.000,00
	TOTAL BELANJA DAN TRANSFER	9.156.125.761,00	8.490.645.906,00	92,73	9.153.869.112,00
	SURPLUS/(DEFISIT)	(8.656.125.761,00)	(7.859.815.906,00)	90,80	(9.153.869.112,00)

SINGKAWANG, 31 Desember 2020
KEPALA DINAS

Drs.AHYADI, MM
NIP. 19631123 199003 1 003

PEMERINTAH KOTA SINGKAWANG
DINAS KOMUNIKASI DAN INFORMATIKA
LAPORAN OPERASIONAL

Untuk Tahun Yang Berakhir Sampai Dengan 31 Desember 2020 DAN 2019

(Dalam rupiah)

URAIAN	2020	2019	Kenaikan / Penurunan	(%)
1	2	3	4	5
KEGIATAN OPERASIONAL				
PENDAPATAN - LO				
PENDAPATAN ASLI DAERAH (PAD) - LO				
Pendapatan Retribusi Daerah - LO	550.750.000,00	-	550.750.000,00	100,00
Retribusi Pengendalian Menara Telekomunikasi - LO	550.750.000,00	-	550.750.000,00	100,00
Pemanfaatan ruang untuk menara telekomunikasi - LO	425.740.000,00	-	425.740.000,00	100,00
Retribusi Ijin Mendirikan Bangunan Menara - LO	125.010.000,00	-	125.010.000,00	100,00
JUMLAH PENDAPATAN ASLI DAERAH (PAD) - LO	550.750.000,00	-	550.750.000,00	100,00
SURPLUS NON OPERASIONAL - LO				
Surplus dari Kegiatan Non Operasional Lainnya - LO	23.268.000,00	-	23.268.000,00	100,00
Surplus dari Kegiatan Non Operasional Lainnya - LO	23.268.000,00	-	23.268.000,00	100,00
Surplus dari Kegiatan Non Operasional Lainnya - LO	23.268.000,00	-	23.268.000,00	100,00
JUMLAH SURPLUS NON OPERASIONAL - LO	23.268.000,00	-	23.268.000,00	100,00
POS LUAR BIASA				
BEBAN				
BEBAN OPERASI - LO				
Beban Pegawai - LO	2.470.952.975,00	1.913.659.328,00	557.293.647,00	22,55
Beban Gaji dan Tunjangan - LO	1.642.217.807,00	1.423.698.378,00	218.519.429,00	13,31
Gaji Pokok PNS / Uang Representasi - LO	1.177.674.087,00	1.076.852.215,00	100.821.872,00	8,56
Tunjangan Keluarga - LO	125.165.542,00	97.209.384,00	27.956.158,00	22,34
Tunjangan Jabatan - LO	156.605.000,00	121.105.000,00	35.500.000,00	22,67
Tunjangan Fungsional - LO	6.300.000,00	-	6.300.000,00	100,00
Tunjangan Fungsional Umum - LO	21.530.000,00	28.330.000,00	(6.800.000,00)	(31,58)
Tunjangan Beras - LO	66.626.400,00	61.050.060,00	5.576.340,00	8,37
Tunjangan PPh/Tunjangan Khusus - LO	5.534.796,00	3.767.643,00	1.767.153,00	31,93
Pembulatan Gaji - LO	17.560,00	14.615,00	2.945,00	16,77
Iuran Jaminan Kesehatan - LO	9.733.692,00	4.983.349,00	4.750.343,00	48,80
Iuran BPJS Ketenagakerjaan - LO	73.030.730,00	30.386.112,00	42.644.618,00	58,39
Beban Tambahan Penghasilan PNS - LO	596.338.168,00	352.833.750,00	243.504.418,00	40,83
Tambahan Penghasilan berdasarkan beban kerja - LO	596.338.168,00	352.833.750,00	243.504.418,00	40,83
Uang Lembur - LO	112.680.000,00	-	112.680.000,00	100,00
Uang Lembur PNS - LO	97.630.000,00	-	97.630.000,00	100,00
Uang Lembur Non PNS - LO	15.050.000,00	-	15.050.000,00	100,00
Beban Tambahan Penghasilan Lainnya - LO	119.717.000,00	137.127.200,00	(17.410.200,00)	(14,54)
Beban Tambahan Penghasilan UMH PNS Pemkot Singkawang	119.717.000,00	137.127.200,00	(17.410.200,00)	(14,54)
Beban Barang dan Jasa	4.895.858.731,00	3.840.551.459,00	1.055.307.272,00	21,56

URAIAN	2020	2019	Kenaikan / Penurunan	(%)
1	2	3	4	5
Beban Bahan Pakai Habis	111.028.500,00	119.488.075,00	(8.459.575,00)	(7,62)
Beban Persediaan alat tulis kantor	88.642.550,00	103.363.575,00	(14.721.025,00)	(16,61)
Beban Persediaan alat listrik dan elektronik (lampu pijar, battery kering)	6.854.100,00	4.295.500,00	2.558.600,00	37,33
Beban Persediaan perangkat, materai dan benda pos lainnya	2.717.500,00	2.829.000,00	(111.500,00)	(4,10)
Beban Persediaan peralatan kebersihan dan bahan pembersih	12.814.350,00	9.000.000,00	3.814.350,00	29,77
Beban Jasa Kantor	3.721.921.674,00	1.980.285.077,00	1.741.636.597,00	46,79
Beban Jasa telepon	6.781.100,00	-	6.781.100,00	100,00
Beban Jasa air	3.233.113,00	2.410.939,00	822.174,00	25,43
Beban Jasa listrik	131.161.732,00	64.200.406,00	66.961.326,00	51,05
Beban Jasa surat kabar/majalah	3.405.000,00	825.000,00	2.580.000,00	75,77
Beban Jasa kawat/faksimili/internet	2.711.135.631,00	1.368.383.285,00	1.342.752.346,00	49,53
Beban Jasa Tenaga Ahli/Instruktur/Narasumber	294.100.000,00	51.600.000,00	242.500.000,00	82,45
Beban Jasa Transportasi dan Akomodasi	500.000,00	92.885.447,00	(92.385.447,00)	(18.477,09)
Beban Jasa Spanduk/Baliho/Banner	33.246.438,00	33.980.000,00	(733.562,00)	(2,21)
Beban Jasa Pajak Retribusi	240.000,00	-	240.000,00	100,00
Beban Jasa Publikasi/Iklan/Dokumentasi	418.300.000,00	50.000.000,00	368.300.000,00	88,05
Beban Jasa Pembuatan Dekorasi	-	18.400.000,00	(18.400.000,00)	-
Beban Jasa Design	-	84.500.000,00	(84.500.000,00)	-
Beban Jasa Hosting	84.590.000,00	211.500.000,00	(126.910.000,00)	(150,03)
Beban Jasa Uang Transport	28.520.000,00	1.600.000,00	26.920.000,00	94,39
Beban Iuran Kesehatan Tenaga Pendukung	6.708.660,00	-	6.708.660,00	100,00
Beban Perawatan Kendaraan Bermotor	48.881.500,00	81.353.700,00	(32.472.200,00)	(66,43)
Beban Jasa Service	2.905.000,00	-	2.905.000,00	100,00
Beban Penggantian Suku Cadang	16.986.500,00	16.027.500,00	959.000,00	5,65
Beban Bahan Bakar Minyak/Gas dan pelumas	27.590.000,00	31.641.200,00	(4.051.200,00)	(14,68)
Beban Pajak Kendaraan Bermotor	1.400.000,00	-	1.400.000,00	100,00
Beban Perbaikan Sedang/Berat Kendaraan Dinas/Jabatan/Operasional	-	33.685.000,00	(33.685.000,00)	-
Beban Cetak dan Penggandaan	135.898.150,00	118.012.875,00	17.885.275,00	13,16
Beban Persediaan Barang Cetak	112.189.525,00	83.726.125,00	28.463.400,00	25,37
Beban Penggandaan	22.543.625,00	28.036.250,00	(5.492.625,00)	(24,36)
Beban Penjilidan	1.165.000,00	6.250.500,00	(5.085.500,00)	(436,52)
Beban Sewa Sarana Mobilitas	-	3.200.000,00	(3.200.000,00)	-
Beban Sewa Sarana Mobilitas Darat	-	3.200.000,00	(3.200.000,00)	-
Beban Sewa Perlengkapan dan Peralatan Kantor	-	16.200.000,00	(16.200.000,00)	-
Beban sewa tenda	-	11.200.000,00	(11.200.000,00)	-
Beban Sewa Sound System	-	5.000.000,00	(5.000.000,00)	-
Beban Makanan dan Minuman	71.240.000,00	79.230.000,00	(7.990.000,00)	(11,22)
Beban makanan dan minuman harian pegawai	4.800.000,00	4.400.000,00	400.000,00	8,33
Beban makanan dan minuman rapat	22.537.500,00	3.300.000,00	19.237.500,00	85,36
Beban makanan dan minuman tamu	11.687.500,00	13.650.000,00	(1.962.500,00)	(16,79)
Beban Makanan dan Minuman Kegiatan	32.215.000,00	57.880.000,00	(25.665.000,00)	(79,67)

URAIAN	2020	2019	Kenaikan / Penurunan	(%)
1	2	3	4	5
Beban Pakaian Dinas dan Atributnya	-	13.750.000,00	(13.750.000,00)	-
Beban Pakaian Dinas Harian (PDH)	-	13.750.000,00	(13.750.000,00)	-
Belanja Pakaian Kerja	-	6.000.000,00	(6.000.000,00)	-
Beban pakaian kerja lapangan	-	6.000.000,00	(6.000.000,00)	-
Belanja Pakaian khusus dan hari-hari tertentu	39.822.000,00	8.340.000,00	31.482.000,00	79,06
Beban Pakaian Khusus dan hari-hari Tertentu	39.822.000,00	8.340.000,00	31.482.000,00	79,06
Beban Perjalanan Dinas	124.738.007,00	698.387.732,00	(573.649.725,00)	(459,88)
Beban perjalanan dinas luar daerah	124.738.007,00	698.387.732,00	(573.649.725,00)	(459,88)
Beban Pemeliharaan	91.398.900,00	363.937.000,00	(272.538.100,00)	(298,19)
Beban Pemeliharaan Gedung Kantor	-	184.651.000,00	(184.651.000,00)	-
Beban Pemeliharaan Peralatan Perlengkapan Kantor	91.398.900,00	19.615.000,00	71.783.900,00	78,54
Beban Pemeliharaan Sarana dan Prasarana Komunikasi/Sistem Informasi	-	19.900.000,00	(19.900.000,00)	-
Beban Pemeliharaan Jaringan Listrik/Telepon	-	139.771.000,00	(139.771.000,00)	-
Beban Jasa Konsultasi	-	30.355.000,00	(30.355.000,00)	-
Beban Jasa Konsultansi Perencanaan	-	12.650.000,00	(12.650.000,00)	-
Beban Jasa Konsultansi Pengawasan	-	17.705.000,00	(17.705.000,00)	-
Honorarium PNS	341.870.000,00	111.425.000,00	230.445.000,00	67,41
Honorarium Panitia Pelaksana Kegiatan	147.600.000,00	-	147.600.000,00	100,00
Beban Honorarium Pembaca Do'a	-	100.000,00	(100.000,00)	-
Beban Honorarium Moderator	2.700.000,00	-	2.700.000,00	100,00
Beban Honorarium Pembaca Doa	150.000,00	-	150.000,00	100,00
Beban Honorarium Pembawa Acara	400.000,00	300.000,00	100.000,00	25,00
Beban Honorarium Dirigen	150.000,00	100.000,00	50.000,00	33,33
Beban Honorarium Pengelolaan Keuangan	160.270.000,00	110.925.000,00	49.345.000,00	30,79
Beban Honorarium Pengelolaan Database, Server dan Website	30.600.000,00	-	30.600.000,00	100,00
Honorarium Non PNS	209.060.000,00	66.960.000,00	142.100.000,00	67,97
Honorarium Pegawai Honorir/Tidak Tetap	204.100.000,00	66.960.000,00	137.140.000,00	67,19
Beban Honorarium Petugas Survei dan Analisis Jabatan	4.960.000,00	-	4.960.000,00	100,00
Uang untuk diberikan kepada Pihak Ketiga/Masyarakat	-	143.627.000,00	(143.627.000,00)	-
Uang untuk diberikan kepada Pihak Ketiga	-	143.627.000,00	(143.627.000,00)	-
Beban Penyusutan dan Amortisasi	2.151.964.289,03	1.198.695.488,69	953.268.800,34	44,30
Beban Penyusutan Peralatan dan Mesin	1.856.391.849,51	1.027.645.443,75	828.746.405,76	44,64
Beban Penyusutan Alat-alat Bantu	99.842.285,71	-	99.842.285,71	100,00
Beban Penyusutan Alat Angkutan Darat Bermotor	63.109.797,75	74.578.547,75	(11.468.750,00)	(18,17)
Beban Penyusutan Alat Angkutan Darat Tak Bermotor	14.833.500,00	-	14.833.500,00	100,00
Beban Penyusutan Alat Bengkel Bermesin	165.000,00	-	165.000,00	100,00
Beban Penyusutan Alat Bengkel Tak Bermesin	450.000,00	-	450.000,00	100,00
Beban Penyusutan Alat Ukur	5.247.000,00	-	5.247.000,00	100,00
Beban Penyusutan Alat Kantor	27.476.236,00	234.988.236,00	(207.512.000,00)	(755,24)
Beban Penyusutan Alat Rumah Tangga	416.003.240,00	170.126.480,00	245.876.760,00	59,10
Beban Penyusutan Peralatan Komputer	534.134.827,25	295.235.500,00	238.899.327,25	44,73

URAIAN	2020	2019	Kenaikan / Penurunan	(%)
1	2	3	4	5
Beban Penyusutan Meja Dan Kursi Kerja/Rapat Pejabat	157.043.800,00	1.566.000,00	155.477.800,00	99,00
Beban Penyusutan Alat Studio	519.898.162,80	234.242.680,00	285.655.482,80	54,94
Beban Penyusutan Alat Komunikasi	18.188.000,00	16.908.000,00	1.280.000,00	7,04
Beban Penyusutan Gedung dan Bangunan	138.203.689,52	91.436.294,94	46.767.394,58	33,84
Beban Penyusutan Bangunan Gedung Tempat Kerja	118.430.289,52	91.436.294,94	26.993.994,58	22,79
Beban Penyusutan Bangunan Menara	19.773.400,00	-	19.773.400,00	100,00
Beban Penyusutan Jalan, Irigasi, dan Jaringan	40.758.750,00	40.758.750,00	-	-
Beban Penyusutan Jalan	33.422.800,00	33.422.800,00	-	-
Beban Penyusutan Jaringan Listrik	7.335.950,00	7.335.950,00	-	-
Beban Amortisasi Aset Tidak Berwujud	116.610.000,00	38.855.000,00	77.755.000,00	66,68
Beban Amortisasi Aset Tidak Berwujud Lainnya	116.610.000,00	38.855.000,00	77.755.000,00	66,68
Beban Penyisihan Piutang	50.750,00	-	50.750,00	100,00
Beban Penyisihan Piutang Pendapatan	50.750,00	-	50.750,00	100,00
Beban Penyisihan Piutang Retribusi	50.750,00	-	50.750,00	100,00
Beban Lain-lain	6.461.236,00	9.772.500,00	(3.311.264,00)	(51,25)
Beban Lain-lain	6.461.236,00	9.772.500,00	(3.311.264,00)	(51,25)
Beban Lain-lain	6.461.236,00	9.772.500,00	(3.311.264,00)	(51,25)
JUMLAH BEBAN OPERASI - LO	9.525.287.981,03	6.962.678.775,69	2.562.609.205,34	26,90
DEFISIT NON OPERASIONAL				
Defisit dari Kegiatan Non Operasional Lainnya - LO	39.760.000,00	-	39.760.000,00	100,00
Defisit dari Kegiatan Non Operasional Lainnya - LO	39.760.000,00	-	39.760.000,00	100,00
Defisit dari Kegiatan Non Operasional Lainnya - LO	39.760.000,00	-	39.760.000,00	100,00
JUMLAH DEFISIT NON OPERASIONAL	39.760.000,00	-	39.760.000,00	100,00
JUMLAH BEBAN	9.565.047.981,03	6.962.678.775,69	2.602.369.205,34	27,21
SURPLUS/DEFISIT LO	(8.991.029.981,03)	(6.962.678.775,69)	(2.028.351.205,34)	22,56

SINGKAWANG, 31 Desember 2020

KEPALA DINASDrs.AHYADI, MM

NIP. 19631123 199003 1 003

PEMERINTAH KOTA SINGKAWANG
2.10.01. - DINAS KOMUNIKASI DAN INFORMATIKA
N E R A C A
PER 31Desember2020 DAN 2019

Uraian	Jumlah (Rp)	
	2020	2019
1	2	3
ASET	7.828.779.187,10	8.958.613.262,13
ASET LANCAR	11.032.100,00	107.145.750,00
Piutang Pendapatan	49.910.000,00	129.990.000,00
Piutang Retribusi	49.910.000,00	129.990.000,00
Piutang Retribusi Pengendalian Menara Telekomunikasi	49.910.000,00	129.990.000,00
Penyisihan Piutang	(39.810.750,00)	(23.268.000,00)
Penyisihan Piutang Pendapatan	(39.810.750,00)	(23.268.000,00)
Penyisihan Piutang Retribusi	(39.810.750,00)	(23.268.000,00)
Persediaan	932.850,00	423.750,00
Persediaan Bahan Pakai Habis	932.850,00	423.750,00
Persediaan Alat Tulis Kantor	932.850,00	423.750,00
ASET TETAP	7.643.622.087,10	8.593.707.512,13
Tanah	14.312.479,20	14.312.479,20
Tanah Untuk Bangunan Gedung	14.312.479,20	14.312.479,20
Tanah Untuk Bangunan Tempat Kerja/Jasa	14.312.479,20	14.312.479,20
Peralatan dan Mesin	11.263.280.610,00	10.352.215.746,00
Alat-alat Bantu	703.856.000,00	698.896.000,00
Electric Generating Set	698.896.000,00	698.896.000,00
Unit Pemeliharaan Lapangan	4.960.000,00	0
Alat Angkutan Darat Bermotor	717.309.382,00	611.309.382,00
Kendaraan Bermotor Khusus	467.575.182,00	467.575.182,00
Kendaraan Bermotor Beroda Dua	249.734.200,00	143.734.200,00
Alat Angkutan Darat Tak Bermotor	29.667.000,00	29.667.000,00
Kendaraan Tak Bermotor Angkutan Barang	29.667.000,00	29.667.000,00
Alat Bengkel Bermesin	1.320.000,00	1.320.000,00
Perkakas Konstruksi Logam yang Berpindah	1.320.000,00	1.320.000,00
Alat Bengkel Tak Bermesin	2.250.000,00	2.250.000,00
Perkakas Standar (Standart Tool)	2.250.000,00	2.250.000,00
Alat Ukur	7.135.000,00	7.135.000,00
Alat Ukur universal	7.135.000,00	7.135.000,00
Alat Pemeliharaan Tanaman/Alat Penyimpan	24.000.000,00	24.000.000,00
Alat Penyimpanan	24.000.000,00	24.000.000,00
Alat Kantor	143.171.180,00	143.171.180,00
Mesin Tik	4.270.000,00	4.270.000,00
Alat Penyimpanan Perlengkapan Kantor	22.645.000,00	22.645.000,00
Alat Kantor Lainnya	116.256.180,00	116.256.180,00
Alat Rumah Tangga	1.181.100.169,00	1.109.420.705,00
Meubelair	661.116.000,00	619.786.000,00
Alat Pendingin	205.506.000,00	189.166.000,00
Alat Dapur	10.010.000,00	10.010.000,00

U r a i a n	Jumlah (Rp)	
	2020	2019
1	2	3
Alat Rumah Tangga Lainnya (Home Use)	293.318.169,00	279.308.705,00
Alat Pemadam Kebakaran	11.150.000,00	11.150.000,00
Komputer	4.139.420.329,00	3.890.893.929,00
Komputer Unit/Jaringan	1.239.756.685,00	1.068.473.285,00
Personal Komputer	773.695.501,00	773.695.501,00
Peralatan Komputer Mainframe	112.222.000,00	112.222.000,00
Peralatan Mini Komputer	5.025.000,00	5.025.000,00
Peralatan Personal Komputer	56.905.734,00	12.637.734,00
Peralatan Jaringan	1.049.176.409,00	1.049.176.409,00
Software/Aplikasi	292.175.000,00	259.200.000,00
Scanner	16.750.000,00	16.750.000,00
UPS/Stabilizer	593.714.000,00	593.714.000,00
Meja Dan Kursi Kerja/Rapat Pejabat	260.273.000,00	260.273.000,00
Meja Kerja Pejabat	12.702.500,00	12.702.500,00
Meja Rapat Pejabat	163.420.000,00	163.420.000,00
Kursi Kerja Pejabat	4.007.500,00	4.007.500,00
Lemari dan Arsip Pejabat	80.143.000,00	80.143.000,00
Alat Studio	3.956.038.550,00	3.476.139.550,00
Peralatan Studio Audio Visual	3.460.499.350,00	2.992.550.350,00
Peralatan Studio Video dan Film	118.785.000,00	118.785.000,00
Televisi	61.820.000,00	49.870.000,00
Camera	66.315.200,00	66.315.200,00
Sound System	248.619.000,00	248.619.000,00
Alat Komunikasi	95.540.000,00	95.540.000,00
Alat Komunikasi Telephone	90.940.000,00	90.940.000,00
Alat Komunikasi Radio HF/FM	4.600.000,00	4.600.000,00
Peralatan Pemancar	2.200.000,00	2.200.000,00
Switcher Antena	2.200.000,00	2.200.000,00
Gedung dan Bangunan	4.672.166.899,00	4.497.962.899,00
Bangunan Gedung Tempat Kerja	4.474.432.899,00	4.300.228.899,00
Bangunan Gedung Kantor	3.118.961.000,00	3.118.961.000,00
Bangunan Gedung Garasi/Pool	28.370.000,00	28.370.000,00
Bangunan Gedung Tempat Kerja Lainnya	695.682.899,00	620.988.899,00
Bangunan Lingkungan Kantor	631.419.000,00	531.909.000,00
Bangunan Menara	197.734.000,00	197.734.000,00
Bangunan Menara Telekomunikasi	197.734.000,00	197.734.000,00
Jalan, Irigasi, dan Jaringan	627.666.000,00	627.666.000,00
Jalan	334.228.000,00	334.228.000,00
Jalan Khusus	334.228.000,00	334.228.000,00
Jaringan Listrik	293.438.000,00	293.438.000,00
Jaringan Distribusi	293.438.000,00	293.438.000,00
Akumulasi Penyusutan	(8.933.803.901,10)	(6.898.449.612,07)
Akumulasi Penyusutan Peralatan dan Mesin	(7.547.764.014,72)	(5.691.372.165,21)
Akumulasi Penyusutan Alat-alat Bantu	(199.684.571,42)	(99.842.285,71)
Akumulasi Penyusutan Alat Angkutan Darat Bermotor	(573.072.732,00)	(509.962.934,25)

U r a i a n	Jumlah (Rp)	
	2020	2019
1	2	3
Akumulasi Penyusutan Alat Angkutan Darat Tak Bermotor	(29.667.000,00)	(14.833.500,00)
Akumulasi Penyusutan Alat Bengkel Bermesin	(330.000,00)	(165.000,00)
Akumulasi Penyusutan Alat Bengkel Tak Bermesin	(900.000,00)	(450.000,00)
Akumulasi Penyusutan Alat Ukur	(10.494.000,00)	(5.247.000,00)
Akumulasi Penyusutan Alat Kantor	(818.532.889,00)	(791.056.653,00)
Akumulasi Penyusutan Alat Rumah Tangga	(1.238.357.405,00)	(822.354.165,00)
Akumulasi Penyusutan Peralatan Komputer	(2.562.002.754,50)	(2.027.867.927,25)
Akumulasi Penyusutan Meja Dan Kursi Kerja/Rapat Pejabat	(325.897.600,00)	(168.853.800,00)
Akumulasi Penyusutan Alat Studio	(1.715.373.062,80)	(1.195.474.900,00)
Akumulasi Penyusutan Alat Komunikasi	(73.452.000,00)	(55.264.000,00)
Akumulasi Penyusutan Gedung dan Bangunan	(1.022.468.086,38)	(884.264.396,86)
Akumulasi Penyusutan Bangunan Gedung Tempat Kerja	(982.921.286,38)	(864.490.996,86)
Akumulasi Penyusutan Bangunan Menara	(39.546.800,00)	(19.773.400,00)
Akumulasi Penyusutan Jalan, Irigasi, dan jaringan	(363.571.800,00)	(322.813.050,00)
Akumulasi Penyusutan Jalan	(334.228.000,00)	(300.805.200,00)
Akumulasi Penyusutan Jaringan Listrik	(29.343.800,00)	(22.007.850,00)
ASET LAINNYA	174.125.000,00	257.760.000,00
Aset Tidak Berwujud	174.125.000,00	257.760.000,00
Aset Tidat Berwujud Lainnya	453.475.000,00	453.475.000,00
Software	453.475.000,00	453.475.000,00
Akumulasi Amortisasi Aset Tidak Berwujud	(279.350.000,00)	(195.715.000,00)
Akumulasi Amortisasi Aset Tidak Berwujud Lainnya	(279.350.000,00)	(195.715.000,00)
JUMLAH ASET	7.828.779.187,10	8.958.613.262,13
EKUITAS	7.828.779.187,10	8.958.613.262,13
EKUITAS	7.828.779.187,10	8.958.613.262,13
Ekuitas	(31.036.718,90)	8.958.613.262,13
Ekuitas	8.958.613.262,13	8.958.613.262,13
Ekuitas	8.958.613.262,13	8.958.613.262,13
Surplus/Defisit - LO	(8.991.029.981,03)	0
Surplus/Defisit - LO	(8.991.029.981,03)	0
Dampak Komulatif Komulatif Kebijakan/Kesalahan Mendasar	1.380.000,00	0
Ekuitas Mutasi Masuk Aset Tetap	1.380.000,00	0
RKPPKD	7.859.815.906,00	0
RK PPKD	7.859.815.906,00	0
RK PPKD	7.859.815.906,00	0
JUMLAH EKUITAS DANA	7.828.779.187,10	8.958.613.262,13
JUMLAH KEWAJIBAN DAN EKUITAS DANA	7.828.779.187,10	8.958.613.262,13

Pengguna Anggaran/Pengguna Barang

Drs.AHYADI, MM
 NIP. 19631123 199003 1 003

PEMERINTAH KOTA SINGKAWANG
2.10.01. - DINAS KOMUNIKASI DAN INFORMATIKA

LAPORAN PERUBAHAN EKUITAS
Untuk Periode yang Berakhir Sampai dengan 31 Desember 2020 dan 2019

URAIAN	2020	2019
EKUITAS AWAL	8.958.613.262,13	8.958.613.262,13
RK PPKD	7.859.815.906,00	0,00
Surplus/Defisit - LO	(8.991.029.981,03)	0,00
DAMPAK KUMULATIF PERUBAHAN KEBIJAKAN/KESALAHAN MENDASAR	0,00	0,00
Ekuitas Mutasi Masuk Aset Tetap	1.380.000,00	0,00
JUMLAH EKUITAS AKHIR	7.828.779.187,10	8.958.613.262,13

SINGKAWANG, 31 Desember 2020
KEPALA DINAS

Drs.AHYADI, MM
NIP. 19631123 199003 1 003

Pemerintah Kota Singkawang
KERTAS KERJA PENYUSUNAN LBMD TA. 2020
DINAS KOMUNIKASI DAN INFORMATIKA
Per 31 Desember 2020

[illegible]

Uraian	SALDO NERACA ASET TETAP 2019 (AUDITED)	PERTAMBAHAN ASET					PENGURANGAN ASET					REKLASIFIKASI ASET		SALDO AKHIR 2020 (LBMD)	KET
		BELANJA MODAL 2020 (SESUAI LRA)	KAPITALISASI DARI BELANJA BARANG DAN JASA (Tahun Berjalan)	MUTASI MASUK (Tahun Berjalan)	BARANG BERSUMBER DARI PEROLEHAN LAINNYA (SELAIN APBD) Tahun Berjalan	KOREKSI TAMBAH (SEBELUM TAHUN BERJALAN)	MUTASI KELUAR (TAHUN BERJALAN)	PENGHAPUSAN (TAHUN BERJALAN)	HIBAH KELUAR (TAHUN BERJALAN)	KOREKSI KURANG		TAHUN BERJALAN	SEBELUM TAHUN BERJALAN		
										TAHUN BERJALAN	(SEBELUM TAHUN BERJALAN)				
1	2	3	4	4	5	6	7	8	9	11	12	10	11	13	14
ALAT ALAT ANGKUTAN	0,00	0,00	0,00	0,00	0,00	0,00	0,00	0,00	0,00	0,00	0,00	0,00	0,00	0,00	
ALAT BENGKEL DAN ALAT UKUR	0,00	0,00	0,00	0,00	0,00	0,00	0,00	0,00	0,00	0,00	0,00	0,00	0,00	0,00	
ALAT PERTANIAN	0,00	0,00	0,00	0,00	0,00	0,00	0,00	0,00	0,00	0,00	0,00	0,00	0,00	0,00	
ALAT KANTOR DAN RUMAH TANGGA	88.520.000,00	0,00	0,00	0,00	0,00	0,00	0,00	0,00	0,00	0,00	0,00	4.505.000,00	0,00	93.025.000,00	
ALAT STUDIO DAN ALAT KOMUNIKASI	1.644.500,00	0,00	0,00	0,00	0,00	0,00	0,00	0,00	0,00	0,00	0,00	1.956.236,00	0,00	3.600.736,00	
ALAT-ALAT KEDOKTERAN	0,00	0,00	0,00	0,00	0,00	0,00	0,00	0,00	0,00	0,00	0,00	0,00	0,00	0,00	
ALAT LABORATORIUM	0,00	0,00	0,00	0,00	0,00	0,00	0,00	0,00	0,00	0,00	0,00	0,00	0,00	0,00	
ALAT-ALAT PERSENJATAAN/ KEAMANAN	0,00	0,00	0,00	0,00	0,00	0,00	0,00	0,00	0,00	0,00	0,00	0,00	0,00	0,00	
KOMPUTER	0,00	0,00	0,00	0,00	0,00	0,00	0,00	0,00	0,00	0,00	0,00	0,00	0,00	0,00	
ALAT EKSPLORASI	0,00	0,00	0,00	0,00	0,00	0,00	0,00	0,00	0,00	0,00	0,00	0,00	0,00	0,00	
ALAT PENGEBORAN	0,00	0,00	0,00	0,00	0,00	0,00	0,00	0,00	0,00	0,00	0,00	0,00	0,00	0,00	
ALAT PRODUKSI, PENGOLAHAN DAN PEMURNIAN	0,00	0,00	0,00	0,00	0,00	0,00	0,00	0,00	0,00	0,00	0,00	0,00	0,00	0,00	
ALAT BANTU EKSPLORASI	0,00	0,00	0,00	0,00	0,00	0,00	0,00	0,00	0,00	0,00	0,00	0,00	0,00	0,00	
ALAT KESELAMATAN KERJA	0,00	0,00	0,00	0,00	0,00	0,00	0,00	0,00	0,00	0,00	0,00	0,00	0,00	0,00	
ALAT PERAGA	0,00	0,00	0,00	0,00	0,00	0,00	0,00	0,00	0,00	0,00	0,00	0,00	0,00	0,00	
PERALATAN PROSES/PRODUKSI	0,00	0,00	0,00	0,00	0,00	0,00	0,00	0,00	0,00	0,00	0,00	0,00	0,00	0,00	
RAMBU - RAMBU	0,00	0,00	0,00	0,00	0,00	0,00	0,00	0,00	0,00	0,00	0,00	0,00	0,00	0,00	
PERALATAN OLAH RAGA	0,00	0,00	0,00	0,00	0,00	0,00	0,00	0,00	0,00	0,00	0,00	0,00	0,00	0,00	
Gedung dan Bangunan	0,00	0,00	0,00	0,00	0,00	0,00	0,00	0,00	0,00	0,00	0,00	0,00	0,00	0,00	
Bangunan Gedung	0,00	0,00	0,00	0,00	0,00	0,00	0,00	0,00	0,00	0,00	0,00	0,00	0,00	0,00	
Bangunan Monumen	0,00	0,00	0,00	0,00	0,00	0,00	0,00	0,00	0,00	0,00	0,00	0,00	0,00	0,00	
BANGUNAN MENARA	0,00	0,00	0,00	0,00	0,00	0,00	0,00	0,00	0,00	0,00	0,00	0,00	0,00	0,00	
TUGU TITIK KONTROL/PASTI	0,00	0,00	0,00	0,00	0,00	0,00	0,00	0,00	0,00	0,00	0,00	0,00	0,00	0,00	
Jalan, Irigasi dan Jaringan	0,00	0,00	0,00	0,00	0,00	0,00	0,00	0,00	0,00	0,00	0,00	0,00	0,00	0,00	
Jalan dan Jembatan	0,00	0,00	0,00	0,00	0,00	0,00	0,00	0,00	0,00	0,00	0,00	0,00	0,00	0,00	
Bangunan Air (Irigasi)	0,00	0,00	0,00	0,00	0,00	0,00	0,00	0,00	0,00	0,00	0,00	0,00	0,00	0,00	
Instalasi	0,00	0,00	0,00	0,00	0,00	0,00	0,00	0,00	0,00	0,00	0,00	0,00	0,00	0,00	
Jaringan	0,00	0,00	0,00	0,00	0,00	0,00	0,00	0,00	0,00	0,00	0,00	0,00	0,00	0,00	
SUB TOTAL (ASET EXTRA COMPTABLE)	90.164.500,00	0,00	0,00	0,00	0,00	0,00	0,00	0,00	0,00	0,00	0,00	6.461.236,00	0,00	96.625.736,00	
ASET LAINNYA															
Aset Tak Berwujud	453.475.000,00	0,00	0,00	0,00	0,00	0,00	0,00	0,00	0,00	0,00	0,00	32.975.000,00	0,00	486.450.000,00	
Aset Lain-Lain	0,00	0,00	0,00	0,00	0,00	0,00	0,00	0,00	0,00	0,00	0,00	0,00	0,00	0,00	
SUB TOTAL (ASET LAINNYA)	453.475.000,00	0,00	0,00	0,00	0,00	0,00	0,00	0,00	0,00	0,00	0,00	32.975.000,00	0,00	486.450.000,00	
TOTAL ASET	16.035.796.624,20	1.123.325.100,00	0,00	1.380.000,00	0,00	0,00	0,00	0,00	0,00	0,00	0,00	0,00	0,00	17.160.501.724,20	

KARTU INVENTARIS BARANG (KIB) A

TANAH

SKPD
KABUPATEN/KOTA
PROPINSI

: 2.10.01. - DINAS KOMUNIKASI DAN INFORMATIKA
: SINGKAWANG
: KALIMANTAN BARAT

NO. KODE LOKASI : 12.26.10.2.10.01.7

No	Jenis Barang / Nama Barang	Nomor		Luas (M²)	Tahun Pengadaan	Letak / Alamat	Status Tanah			Penggunaan	Asal Usul	Harga (Rp)	Keterangan
		Kode Barang	Register				Hak	Setifikat					
								Tanggal	Nomor				
1	2	3	4	5	6	7	8	9	10	11	12	13	14
	TANAH	01										14.312.479,20	
	TANAH UNTUK BANGUNAN KANTOR	01.11										14.312.479,20	
	Tanah Untuk Bangunan Tempat Kerja/ Jasa	01.11.04										14.312.479,20	
1	Tanah Bangunan Kantor Pemerintah	01.11.04.01	0001	2.098	1970	Jl.A.Yani No.76 Singkawang	-	-	-	Dinas Komunikasi dan Informatika	APBD Aset Eks. Kabupaten Induk	14.312.479,20	Tanah Eks.Kabupaten Induk (Mutasi dari Dinas Pertanian, Ketahanan Pangan & Perikanan)
TOTAL												14.312.479,20	

Singkawang, Desember 2020

Kepala SKPD

Pengurus Barang

Drs. AHYADI, MM.
NIP. 19631123 199003 1 003

ALPONSIOUS BUDI, A.Md.
NIP. 19870131 201001 1 006

**KARTU INVENTARIS BARANG (KIB) B
PERALATAN DAN MESIN (INTRA COMPTABLE)
PER DESEMBER TAHUN 2020**

SKPD : 2.10.01. -DINAS KOMUNIKASI DAN INFORMATIKA
KABUPATEN / KOTA : PEMERINTAH KOTA SINGKAWANG
PROPINSI : Kalimantan Barat

NO. KODE LOKASI : 12.26.10.02.10.01.07

No. Urut	Kode Barang	Nama Barang/Jenis Barang	Nomor Register	Merk/Type	Ukuran/cc	Bahan	Tahun Pembelian	Nomor					Asal-Usul Cara	Harga	Keterangan
								Pabrik	Rangka	Mesin	Polisi	BPKB			
1	2	3	4	5	6	7	8	9	10	11	12	13	14	15	16
	02.03.	Alat Bantu												698.896.000,00	
	02.03.04.	Electric Generating Set												698.896.000,00	
1	02.03.04.03.	Stationary Generating Set	0001	Genset Powerline (PL135L) : 1 Unit; Rumah Genset	135 KVA/108 KW	Campuran	2017	-	-	-	-	-	APBD	498.967.000,00	KOMINFO
2	02.03.04.03.	Stationary Generating Set	0002	Powerline (PL20FW)	220/380 V	Campuran	2019	-	-	-	-	-	APBD	199.929.000,00	KOMINFO
	03.01.	Alat Angkutan Darat Bermotor												717.309.382,00	
	03.01.01.	Kendaraan Dinas Bermotor Perorangan												197.750.000,00	
3	03.01.01.03.	Station Wagon	0001	Toyota Rush GM/T	-	Campuran	2010	-	-	-	KB 36 C	-	APBD	197.750.000,00	MUTASI DARI DINAS PERTANIAN
	03.01.04.	Kendaraan Bermotor Khusus												269.825.182,00	
4	03.01.04.03.	Mobil Unit Penerangan	0001	ISUZU PANTHER	2499 CC	Campuran	2013	-	MMCTBR548BK159527	E159527	KB 9683 YL	L-11503887	HIBAH	269.825.182,00	MUTASI DARI DISHUB
	03.01.05.	Kendaraan Bermotor Beroda Dua												249.734.200,00	
5	03.01.05.01.	Sepeda Motor	0001	Yamaha 30C (Jupiter Z)	-	Campuran	2009	-	-	-	KB 4174 YE	-	APBD	14.681.000,00	KB 4174 YE
6	03.01.05.01.	Sepeda Motor	0001	HONDA VERZA 150 CW	-	Campuran	2014	-	-	-	B 6156 PXQ	-	HIBAH	34.773.200,00	MUTASI DARI DISHUB
7	03.01.05.01.	Sepeda Motor	0001	YAMAHA N-MAX NON ABS	155 CC	Campuran	2017	-	MH35G3120HK384708	G3E4E0540080	KB 6575 YU	M-06599033	APBD	26.631.000,00	KOMINFO
8	03.01.05.01.	Sepeda Motor	0002	YAMAHA MIO M3 125 CW	125 CC	Campuran	2017	-	MH35E8860HJ163654	E3R2E1602202	KB 6577 YU	M-06599035	APBD	17.233.000,00	KOMINFO
9	03.01.05.01.	Sepeda Motor	0003	YAMAHA MIO M3 125 CW	125 CC	Campuran	2017	-	MH35E8860HJ172827	E3R21619456	KB 6654 YU	M-06599105	APBD	17.233.000,00	KOMINFO
10	03.01.05.01.	Sepeda Motor	0004	YAMAHA MIO M3 125 CW	125 CC	Campuran	2017	-	MH35E8860HJ163605	E3R2E1602153	KB 6576 YU	M-06599034	APBD	17.233.000,00	KOMINFO
11	03.01.05.01.	Sepeda Motor	0005	Yamaha (Vega Force DB Spokewheel (Cakram Jari)	-	Campuran	2017	-	-	-	KB 5866 YU	-	APBD	15.950.000,00	MUTASI DARI BKD
12	03.01.05.01.	Sepeda Motor	0006	HONDA SUPRA X 125 CW	125 CC	Campuran	2020	-	MH1JBP118KK749094	JBP1E1749049	KB 5593 YZ	P-07074425	APBD	19.000.000,00	MEI
13	03.01.05.01.	Sepeda Motor	0007	HONDA VARIO 125 CBS	125 CC	Campuran	2020	-	MH1JM4110KK492263	JM41E1490984	KB 5594 YZ	P-07074426	APBD	20.600.000,00	MEI
14	03.01.05.01.	Sepeda Motor	0008	Kawasaki KLX 150 NEW	150 cc	Campuran	2020	-	-	-	KB 4137 xx	-	APBD	33.200.000,00	DESEMBER
15	03.01.05.01.	Sepeda Motor	0009	Kawasaki KLX 150 NEW	150 cc	Campuran	2020	-	-	-	KB 4138 xx	-	APBD	33.200.000,00	DESEMBER
	03.02.	Alat Angkutan Darat Tak Bermotor												29.667.000,00	
	03.02.02.	Kendaraan Tak Bermotor Berpenumpang												29.667.000,00	
16	03.02.02.01.	Sepeda	0001	POLYGON (XTRADA 6, Hitam, velg : 27,5x18)	M	Campuran	2019	-	-	-	-	-	APBD	9.889.000,00	KOMINFO
17	03.02.02.01.	Sepeda	0002	POLYGON (XTRADA 6, Hitam, velg : 27,5x18)	M	Campuran	2019	-	-	-	-	-	APBD	9.889.000,00	KOMINFO
18	03.02.02.01.	Sepeda	0003	POLYGON (XTRADA 6, Hitam, velg : 27,5x18)	M	Campuran	2019	-	-	-	-	-	APBD	9.889.000,00	KOMINFO
	04.	ALAT BENGKEL DAN ALAT UKUR												10.705.000,00	
	04.01.	ALAT BENGKEL BERMESIN												1.320.000,00	
	04.01.02.	Perkakas Konstruksi Logam yang Berpindah												1.320.000,00	
19	04.01.02.01.	Mesin Gerinda Tangan	0001	Maktec	-	Besi	2019	-	-	-	-	-	APBD	700.000,00	KOMINFO
20	04.01.02.02.	Mesin Bor Tangan	0001	RYU	-	Besi	2019	-	-	-	-	-	APBD	620.000,00	KOMINFO
	04.02.	ALAT BENGKEL TAK BERMESIN												2.250.000,00	
	04.02.05.	Perkakas Standar (Standart Tool)												2.250.000,00	
21	04.02.05.10.	Lain-Lain (Sepatu Kagera)	0001	Arei	-	Campuran	2019	-	-	-	-	-	APBD	750.000,00	KOMINFO
22	04.02.05.10.	Lain-Lain (Sepatu Kagera)	0002	Arei	-	Campuran	2019	-	-	-	-	-	APBD	750.000,00	KOMINFO
23	04.02.05.10.	Lain-Lain (Sepatu Kagera)	0003	Arei	-	Campuran	2019	-	-	-	-	-	APBD	750.000,00	KOMINFO
	04.03.	ALAT UKUR												7.135.000,00	
	04.03.01.	Alat Ukur Universal												7.135.000,00	
24	04.03.01.77.	Lain-lain (Ground Tester)	0001	ETCR	-	Campuran	2019	-	-	-	-	-	APBD	7.135.000,00	KOMINFO
	05.	ALAT PERTANIAN												24.000.000,00	
	05.02.	Alat Pemeliharaan Tanaman/Alat Penyimpanan												24.000.000,00	
	05.02.03.	Alat Penyimpanan												24.000.000,00	
25	05.02.03.04.	Rak-rak penyimpanan (Rak Server)	0001	Merk ABBA 45U-1150mm	-	Besi	2013	-	-	-	-	-	APBD	24.000.000,00	MUTASI DARI SETDA
	06.	ALAT KANTOR DAN RUMAH TANGGA												6.835.899.814,00	
	06.01.	ALAT KANTOR												193.326.180,00	
	06.01.01.	Mesin Tik												4.270.000,00	

26	06.01.01.02.	Mesin Ketik Manual Standar	0044	Brother	14-16	Campuran	2016	-	-	-	-	-	APBD	2.135.000,00	Mutasi dari BKD 2018
27	06.01.01.02.	Mesin Ketik Manual Standar	0045	Brother	14-16	Campuran	2016	-	-	-	-	-	APBD	2.135.000,00	Mutasi dari BKD 2018
	06.01.04.	Alat Penyimpanan Perlengkapan Kantor												53.945.000,00	
28	06.01.04.02.	Rak Besi / Metal	0003	-	-	Besi	2011	-	-	-	-	-	APBD	3.000.000,00	MUTASI DARI DINAS PERTANIAN
29	06.01.04.04.	Filling Besi / Metal	0001	CAMRY	-	Besi	2018	Laci 4 Tingkat, ukr 45cmx62cmx133cm	-	-	-	-	APBD	2.753.125,00	KOMINFO
30	06.01.04.04.	Filling Besi / Metal	0002	CAMRY	-	Besi	2018	Laci 4 Tingkat, ukr 45cmx62cmx133cm	-	-	-	-	APBD	2.753.125,00	KOMINFO
31	06.01.04.04.	Filling Besi / Metal	0003	CAMRY	-	Besi	2018	Laci 4 Tingkat, ukr 45cmx62cmx133cm	-	-	-	-	APBD	2.753.125,00	KOMINFO
32	06.01.04.04.	Filling Besi / Metal	0004	CAMRY	-	Besi	2018	Laci 4 Tingkat, ukr 45cmx62cmx133cm	-	-	-	-	APBD	2.753.125,00	KOMINFO
33	06.01.04.04.	Filling Besi / Metal	0005	CAMRY	-	Besi	2018	Laci 4 Tingkat, ukr 45cmx62cmx133cm	-	-	-	-	APBD	2.753.125,00	KOMINFO
34	06.01.04.04.	Filling Besi / Metal	0006	CAMRY	-	Besi	2018	Laci 4 Tingkat, ukr 45cmx62cmx133cm	-	-	-	-	APBD	2.753.125,00	KOMINFO
35	06.01.04.04.	Filling Besi / Metal	0007	CAMRY	-	Besi	2018	Laci 4 Tingkat, ukr 45cmx62cmx133cm	-	-	-	-	APBD	2.753.125,00	KOMINFO
36	06.01.04.04.	Filling Besi / Metal	0008	CAMRY	-	Besi	2018	Laci 4 Tingkat, ukr 45cmx62cmx133cm	-	-	-	-	APBD	2.753.125,00	KOMINFO
37	06.01.04.06.	Brankas	0004	Ichiban	-	-	2009	-	-	-	-	-	APBD	8.785.000,00	MUTASI DARI DINAS PERTANIAN
38	06.01.04.14.	Lain-lain (Dry Box)	0001	Dry Box (AILITE) : 2 Unit; Tripod : 2 Unit.	-	-	2017	-	-	-	-	-	APBD	10.860.000,00	KOMINFO
39	06.01.04.14.	Lain-lain (Lemari Locker)	0001	Model Ayun	6 Pintu	Besi	2018	-	-	-	-	-	APBD	1.855.000,00	KOMINFO
40	06.01.04.14.	Lain-lain (Lemari Locker)	0002	Model Ayun	6 Pintu	Besi	2018	-	-	-	-	-	APBD	1.855.000,00	KOMINFO
41	06.01.04.14.	Lain-lain (Lemari Locker)	0003	Model Ayun	6 Pintu	Besi	2018	-	-	-	-	-	APBD	1.855.000,00	KOMINFO
42	06.01.04.14.	Lain-lain (Lemari Locker)	0004	Model Ayun	6 Pintu	Besi	2018	-	-	-	-	-	APBD	1.855.000,00	KOMINFO
43	06.01.04.14.	Lain-lain (Lemari Locker)	0005	Model Ayun	6 Pintu	Besi	2018	-	-	-	-	-	APBD	1.855.000,00	KOMINFO
	06.01.05.	Alat Kantor Lainnya												135.111.180,00	
44	06.01.05.06.	Papan Nama Instansi	0001	-	-	Campuran	2017	-	-	-	-	-	APBD	30.511.180,00	MUTASI DARI BKD
45	06.01.05.10.	White Board	0001	-	2.45 m x 1.2 m	Kayu	2018	-	-	-	-	-	APBD	1.220.000,00	KOMINFO
46	06.01.05.10.	White Board	0002	-	2.45 m x 1.2 m	Kayu	2018	-	-	-	-	-	APBD	1.220.000,00	KOMINFO
47	06.01.05.10.	White Board	0003	-	2.45 m x 1.2 m	Kayu	2018	-	-	-	-	-	APBD	1.220.000,00	KOMINFO
48	06.01.05.17.	Mesin Absensi	0001	Solution (X100-C)	-	Campuran	2017	-	-	-	-	-	APBD	3.175.000,00	KOMINFO
49	06.01.05.40.	Lain-Lain (Aki Kering)	0001	Luminous	-	Campuran	2017	-	-	-	-	-	APBD	690.000,00	KOMINFO
50	06.01.05.40.	Lain-Lain (Aki Kering)	0002	Luminous	-	Campuran	2017	-	-	-	-	-	APBD	690.000,00	KOMINFO
51	06.01.05.40.	Lain-Lain (Aki Kering)	0003	Luminous	-	Campuran	2017	-	-	-	-	-	APBD	690.000,00	KOMINFO
52	06.01.05.40.	Lain-Lain (Aki Kering)	0004	Luminous	-	Campuran	2017	-	-	-	-	-	APBD	690.000,00	KOMINFO
53	06.01.05.40.	Lain-Lain (Aki Kering)	0005	Luminous	-	Campuran	2017	-	-	-	-	-	APBD	690.000,00	KOMINFO
54	06.01.05.40.	Lain-Lain (Aki Kering)	0006	Luminous	-	Campuran	2017	-	-	-	-	-	APBD	690.000,00	KOMINFO
55	06.01.05.40.	Lain-Lain (Aki Kering)	0007	Luminous	-	Campuran	2017	-	-	-	-	-	APBD	690.000,00	KOMINFO
56	06.01.05.40.	Lain-Lain (Aki Kering)	0008	Luminous	-	Campuran	2017	-	-	-	-	-	APBD	690.000,00	KOMINFO
57	06.01.05.40.	Lain-Lain (Aki Kering)	0009	Luminous	-	Campuran	2017	-	-	-	-	-	APBD	690.000,00	KOMINFO
58	06.01.05.40.	Lain-Lain (Aki Kering)	0010	Luminous	-	Campuran	2017	-	-	-	-	-	APBD	690.000,00	KOMINFO
59	06.01.05.40.	Lain-Lain (Aki Kering)	0011	Luminous	-	Campuran	2017	-	-	-	-	-	APBD	690.000,00	KOMINFO
60	06.01.05.40.	Lain-Lain (Aki Kering)	0012	Luminous	-	Campuran	2017	-	-	-	-	-	APBD	690.000,00	KOMINFO
61	06.01.05.40.	Lain-Lain (Aki Kering)	0013	Luminous	-	Campuran	2017	-	-	-	-	-	APBD	690.000,00	KOMINFO
62	06.01.05.40.	Lain-Lain (Aki Kering)	0014	Luminous	-	Campuran	2017	-	-	-	-	-	APBD	690.000,00	KOMINFO
63	06.01.05.40.	Lain-Lain (Aki Kering)	0015	Luminous	-	Campuran	2017	-	-	-	-	-	APBD	690.000,00	KOMINFO
64	06.01.05.40.	Lain-Lain (Aki Kering)	0016	Luminous	-	Campuran	2017	-	-	-	-	-	APBD	690.000,00	KOMINFO
65	06.01.05.40.	Lain-Lain (Aki Kering)	0017	Luminous	-	Campuran	2017	-	-	-	-	-	APBD	690.000,00	KOMINFO
66	06.01.05.40.	Lain-Lain (Aki Kering)	0018	Luminous	-	Campuran	2017	-	-	-	-	-	APBD	690.000,00	KOMINFO
67	06.01.05.40.	Lain-Lain (Aki Kering)	0019	Luminous	-	Campuran	2017	-	-	-	-	-	APBD	690.000,00	KOMINFO
68	06.01.05.40.	Lain-Lain (Aki Kering)	0020	Luminous	-	Campuran	2017	-	-	-	-	-	APBD	690.000,00	KOMINFO
69	06.01.05.40.	Lain-Lain (Aki Kering)	0021	Luminous	-	Campuran	2017	-	-	-	-	-	APBD	690.000,00	KOMINFO
70	06.01.05.40.	Lain-Lain (Aki Kering)	0022	Luminous	-	Campuran	2017	-	-	-	-	-	APBD	690.000,00	KOMINFO
71	06.01.05.40.	Lain-Lain (Aki Kering)	0023	Luminous	-	Campuran	2017	-	-	-	-	-	APBD	690.000,00	KOMINFO
72	06.01.05.40.	Lain-Lain (Aki Kering)	0024	Luminous	-	Campuran	2017	-	-	-	-	-	APBD	690.000,00	KOMINFO
73	06.01.05.40.	Lain-Lain (Aki Kering)	0025	Luminous	-	Campuran	2017	-	-	-	-	-	APBD	690.000,00	KOMINFO
74	06.01.05.40.	Lain-Lain (Aki Kering)	0026	Luminous	-	Campuran	2017	-	-	-	-	-	APBD	690.000,00	KOMINFO
75	06.01.05.40.	Lain-Lain (Aki Kering)	0027	Luminous	-	Campuran	2017	-	-	-	-	-	APBD	690.000,00	KOMINFO
76	06.01.05.40.	Lain-Lain (Aki Kering)	0028	Luminous	-	Campuran	2017	-	-	-	-	-	APBD	690.000,00	KOMINFO
77	06.01.05.40.	Lain-Lain (Aki Kering)	0029	Luminous	-	Campuran	2017	-	-	-	-	-	APBD	690.000,00	KOMINFO
78	06.01.05.40.	Lain-Lain (Aki Kering)	0030	Luminous	-	Campuran	2017	-	-	-	-	-	APBD	690.000,00	KOMINFO
79	06.01.05.40.	Lain-Lain (Aki Kering)	0031	Luminous	-	Campuran	2017	-	-	-	-	-	APBD	690.000,00	KOMINFO

80	06.01.05.40.	Lain-Lain (Aki Kering)	0032	Luminous	-	Campuran	2017	-	-	-	-	-	APBD	690.000,00	KOMINFO
81	06.01.05.40.	Lain-Lain (Aki Kering)	0033	Luminous	-	Campuran	2017	-	-	-	-	-	APBD	690.000,00	KOMINFO
82	06.01.05.40.	Lain-Lain (Aki Kering)	0034	Luminous	-	Campuran	2017	-	-	-	-	-	APBD	690.000,00	KOMINFO
83	06.01.05.40.	Lain-Lain (Aki Kering)	0035	Luminous	-	Campuran	2017	-	-	-	-	-	APBD	690.000,00	KOMINFO
84	06.01.05.40.	Lain-Lain (Aki Kering)	0036	Luminous	-	Campuran	2017	-	-	-	-	-	APBD	690.000,00	KOMINFO
85	06.01.05.40.	Lain-Lain (Aki Kering)	0037	Luminous	-	Campuran	2017	-	-	-	-	-	APBD	690.000,00	KOMINFO
86	06.01.05.40.	Lain-Lain (Aki Kering)	0038	Luminous	-	Campuran	2017	-	-	-	-	-	APBD	690.000,00	KOMINFO
87	06.01.05.40.	Lain-Lain (Aki Kering)	0039	Luminous	-	Campuran	2017	-	-	-	-	-	APBD	690.000,00	KOMINFO
88	06.01.05.40.	Lain-Lain (Aki Kering)	0040	Luminous	-	Campuran	2017	-	-	-	-	-	APBD	690.000,00	KOMINFO
89	06.01.05.40.	Lain-Lain (Aki Kering)	0041	Luminous	-	Campuran	2017	-	-	-	-	-	APBD	690.000,00	KOMINFO
90	06.01.05.40.	Lain-Lain (Aki Kering)	0042	Luminous	-	Campuran	2017	-	-	-	-	-	APBD	690.000,00	KOMINFO
91	06.01.05.40.	Lain-Lain (Aki Kering)	0043	Luminous	-	Campuran	2017	-	-	-	-	-	APBD	690.000,00	KOMINFO
92	06.01.05.40.	Lain-Lain (Aki Kering)	0044	Luminous	-	Campuran	2017	-	-	-	-	-	APBD	690.000,00	KOMINFO
93	06.01.05.40.	Lain-Lain (Aki Kering)	0045	Luminous	-	Campuran	2017	-	-	-	-	-	APBD	690.000,00	KOMINFO
94	06.01.05.40.	Lain-Lain (Aki Kering)	0046	Luminous	-	Campuran	2017	-	-	-	-	-	APBD	690.000,00	KOMINFO
95	06.01.05.40.	Lain-Lain (Aki Kering)	0047	Luminous	-	Campuran	2017	-	-	-	-	-	APBD	690.000,00	KOMINFO
96	06.01.05.40.	Lain-Lain (Aki Kering)	0048	Luminous	-	Campuran	2017	-	-	-	-	-	APBD	690.000,00	KOMINFO
97	06.01.05.40.	Lain-Lain (Aki Kering)	0049	Luminous	-	Campuran	2017	-	-	-	-	-	APBD	690.000,00	KOMINFO
98	06.01.05.40.	Lain-Lain (Aki Kering)	0050	Luminous	-	Campuran	2017	-	-	-	-	-	APBD	690.000,00	KOMINFO
99	06.01.05.40.	Lain-Lain (Aki Kering)	0051	Luminous	-	Campuran	2017	-	-	-	-	-	APBD	690.000,00	KOMINFO
100	06.01.05.40.	Lain-Lain (Aki Kering)	0052	Luminous	-	Campuran	2017	-	-	-	-	-	APBD	690.000,00	KOMINFO
101	06.01.05.40.	Lain-Lain (Aki Kering)	0053	Luminous	-	Campuran	2017	-	-	-	-	-	APBD	690.000,00	KOMINFO
102	06.01.05.40.	Lain-Lain (Aki Kering)	0054	Luminous	-	Campuran	2017	-	-	-	-	-	APBD	690.000,00	KOMINFO
103	06.01.05.40.	Lain-Lain (Aki Kering)	0055	Luminous	-	Campuran	2017	-	-	-	-	-	APBD	690.000,00	KOMINFO
104	06.01.05.40.	Lain-Lain (Aki Kering)	0056	Luminous	-	Campuran	2017	-	-	-	-	-	APBD	690.000,00	KOMINFO
105	06.01.05.40.	Lain-Lain (Aki Kering)	0057	Luminous	-	Campuran	2017	-	-	-	-	-	APBD	690.000,00	KOMINFO
106	06.01.05.40.	Lain-Lain (Aki Kering)	0058	Luminous	-	Campuran	2017	-	-	-	-	-	APBD	690.000,00	KOMINFO
107	06.01.05.40.	Lain-Lain (Aki Kering)	0059	Luminous	-	Campuran	2017	-	-	-	-	-	APBD	690.000,00	KOMINFO
108	06.01.05.40.	Lain-Lain (Aki Kering)	0060	Luminous	-	Campuran	2017	-	-	-	-	-	APBD	690.000,00	KOMINFO
109	06.01.05.40.	Lain-Lain (Aki Kering)	0061	Luminous	-	Campuran	2017	-	-	-	-	-	APBD	690.000,00	KOMINFO
110	06.01.05.40.	Lain-Lain (Aki Kering)	0062	Luminous	-	Campuran	2017	-	-	-	-	-	APBD	690.000,00	KOMINFO
111	06.01.05.40.	Lain-Lain (Aki Kering)	0063	Luminous	-	Campuran	2017	-	-	-	-	-	APBD	690.000,00	KOMINFO
112	06.01.05.40.	Lain-Lain (Aki Kering)	0064	Luminous	-	Campuran	2017	-	-	-	-	-	APBD	690.000,00	KOMINFO
113	06.01.05.40.	Lain-lain (Finger Print Lock Door)	0065	Onassis (DG-ONS-GLASS-D 81)	-	Campuran	2019	-	-	-	-	-	APBD	8.350.000,00	KOMINFO
114	06.01.05.40.	Lain-Lain (Finger & Magnetic Door Videowall)	0066	Solution	-	Campuran	2019	-	-	-	-	-	APBD	7.725.000,00	KOMINFO
115	06.01.05.47.	LCD Proyektor	0001	EPSON EB-2055	Resolusi 400 : 1 / 15000 : 1 (dynamic), 300 Watt, Layar 96 Inch	Campuran	2018	-	-	-	-	-	APBD	26.930.000,00	KOMINFO
116	06.01.05.47.	LCD Proyektor	0002	Infocus (+layar)	-	Campuran	2019	-	-	-	-	-	APBD	8.600.000,00	KOMINFO
117	06.01.05.52.	Teralis	0001	-	-	Besi	2011	-	-	-	-	-	APBD	2.000.000,00	MUTASI DARI DINAS PERTANIAN
	06.02.	Alat Rumah Tangga												2.926.527.005,00	
	06.02.01.	Meubilair												917.377.600,00	
118	06.02.01.10.	Meja Rapat	0001	-	-	Multiplek Super	2018	-	-	-	-	-	APBD	6.886.250,00	KOMINFO
119	06.02.01.10.	Meja Rapat	0002	-	-	Multiplek Super	2018	-	-	-	-	-	APBD	6.886.250,00	KOMINFO
120	06.02.01.10.	Meja Rapat	0003	-	-	Multiplek Super	2018	-	-	-	-	-	APBD	6.886.250,00	KOMINFO
121	06.02.01.10.	Meja Rapat	0004	-	-	Multiplek Super	2018	-	-	-	-	-	APBD	6.886.250,00	KOMINFO
122	06.02.01.10.	Meja Rapat	0005	-	-	Multiplek Super	2018	-	-	-	-	-	APBD	6.886.250,00	KOMINFO
123	06.02.01.10.	Meja Rapat	0006	-	-	Multiplek Super	2018	-	-	-	-	-	APBD	6.886.250,00	KOMINFO
124	06.02.01.10.	Meja Rapat	0007	-	-	Multiplek Super	2018	-	-	-	-	-	APBD	6.886.250,00	KOMINFO
125	06.02.01.10.	Meja Rapat	0008	-	-	Multiplek Super	2018	-	-	-	-	-	APBD	6.886.250,00	KOMINFO
126	06.02.01.10.	Meja Rapat	0009	-	-	Multiplek Super	2018	-	-	-	-	-	APBD	6.886.250,00	KOMINFO
127	06.02.01.10.	Meja Rapat	0010	-	-	Multiplek Super	2018	-	-	-	-	-	APBD	6.886.250,00	KOMINFO
128	06.02.01.10.	Meja Rapat	0011	-	-	Multiplek Super	2018	-	-	-	-	-	APBD	6.886.250,00	KOMINFO
129	06.02.01.10.	Meja Rapat	0012	-	-	Multiplek Super	2018	-	-	-	-	-	APBD	6.886.250,00	KOMINFO
130	06.02.01.10.	Meja Rapat	0013	-	-	Multiplek Super	2018	-	-	-	-	-	APBD	6.886.250,00	KOMINFO
131	06.02.01.10.	Meja Rapat	0014	-	-	Multiplek Super	2018	-	-	-	-	-	APBD	6.886.250,00	KOMINFO
132	06.02.01.10.	Meja Rapat	0015	-	-	Multiplek Super	2018	-	-	-	-	-	APBD	6.886.250,00	KOMINFO
133	06.02.01.10.	Meja Rapat	0016	-	-	Multiplek Super	2018	-	-	-	-	-	APBD	6.886.250,00	KOMINFO
134	06.02.01.10.	Meja Rapat	0017	INFORMA	-	Besi Metal	2019	-	-	-	-	-	APBD	5.070.000,00	KOMINFO
135	06.02.01.10.	Meja Rapat	0018	INFORMA	-	Besi Metal	2019	-	-	-	-	-	APBD	5.070.000,00	KOMINFO
136	06.02.01.10.	Meja Rapat	0019	INFORMA	-	Besi Metal	2019	-	-	-	-	-	APBD	5.070.000,00	KOMINFO
137	06.02.01.10.	Meja Rapat	0020	INFORMA	-	Besi Metal	2019	-	-	-	-	-	APBD	5.070.000,00	KOMINFO

138	06.02.01.10.	Meja Rapat	0021	INFORMA	-	Besi Metal	2019	-	-	-	-	-	APBD	5.070.000,00	KOMINFO
139	06.02.01.10.	Meja Rapat	0022	INFORMA	-	Besi Metal	2019	-	-	-	-	-	APBD	5.070.000,00	KOMINFO
140	06.02.01.10.	Meja Rapat	0023	INFORMA	-	Besi Metal	2019	-	-	-	-	-	APBD	5.070.000,00	KOMINFO
141	06.02.01.10.	Meja Rapat	0024	INFORMA	-	Besi Metal	2019	-	-	-	-	-	APBD	5.070.000,00	KOMINFO
142	06.02.01.10.	Meja Rapat	0025	INFORMA	-	Besi Metal	2019	-	-	-	-	-	APBD	5.070.000,00	KOMINFO
143	06.02.01.10.	Meja Rapat	0026	INFORMA	-	Besi Metal	2019	-	-	-	-	-	APBD	5.070.000,00	KOMINFO
144	06.02.01.10.	Meja Rapat	0027	INFORMA	-	Besi Metal	2019	-	-	-	-	-	APBD	5.070.000,00	KOMINFO
145	06.02.01.10.	Meja Rapat	0028	INFORMA	-	Besi Metal	2019	-	-	-	-	-	APBD	5.070.000,00	KOMINFO
146	06.02.01.10.	Meja Rapat	0029	INFORMA	-	Campuran	2020	-	-	-	-	-	APBD	13.189.000,00	DESEMBER
147	06.02.01.18.	Meja Tambahan	0001	INFORMA	60 x 150 cm	Campuran	2019	-	-	-	-	-	APBD	4.037.500,00	KOMINFO
148	06.02.01.18.	Meja Tambahan	0002	INFORMA	60 x 150 cm	Campuran	2019	-	-	-	-	-	APBD	4.037.500,00	KOMINFO
149	06.02.01.18.	Meja Tambahan	0003	INFORMA	-	Campuran	2020	-	-	-	-	-	APBD	5.898.000,00	DESEMBER
150	06.02.01.20.	Meja Bundar	0001	INFORMA	72 cm	Campuran	2019	-	-	-	-	-	APBD	2.818.000,00	KOMINFO
151	06.02.01.20.	Meja Bundar	0002	-	90 cm	Campuran	2019	-	-	-	-	-	APBD	1.748.000,00	KOMINFO
152	06.02.01.27.	Kursi Rapat	0001	Futura	-	Campuran	2017	-	-	-	-	-	APBD	686.500,00	KOMINFO
153	06.02.01.27.	Kursi Rapat	0002	Futura	-	Campuran	2017	-	-	-	-	-	APBD	686.500,00	KOMINFO
154	06.02.01.27.	Kursi Rapat	0003	Futura	-	Campuran	2017	-	-	-	-	-	APBD	686.500,00	KOMINFO
155	06.02.01.27.	Kursi Rapat	0004	Futura	-	Campuran	2017	-	-	-	-	-	APBD	686.500,00	KOMINFO
156	06.02.01.27.	Kursi Rapat	0005	Futura	-	Campuran	2017	-	-	-	-	-	APBD	686.500,00	KOMINFO
157	06.02.01.27.	Kursi Rapat	0006	Futura	-	Campuran	2017	-	-	-	-	-	APBD	686.500,00	KOMINFO
158	06.02.01.27.	Kursi Rapat	0007	Futura	-	Campuran	2017	-	-	-	-	-	APBD	686.500,00	KOMINFO
159	06.02.01.27.	Kursi Rapat	0008	Futura	-	Campuran	2017	-	-	-	-	-	APBD	686.500,00	KOMINFO
160	06.02.01.27.	Kursi Rapat	0009	Futura	-	Campuran	2017	-	-	-	-	-	APBD	686.500,00	KOMINFO
161	06.02.01.27.	Kursi Rapat	0010	Futura	-	Campuran	2017	-	-	-	-	-	APBD	686.500,00	KOMINFO
162	06.02.01.27.	Kursi Rapat	0011	Futura	-	Campuran	2017	-	-	-	-	-	APBD	686.500,00	KOMINFO
163	06.02.01.27.	Kursi Rapat	0012	Futura	-	Campuran	2017	-	-	-	-	-	APBD	686.500,00	KOMINFO
164	06.02.01.27.	Kursi Rapat	0013	Futura	-	Campuran	2017	-	-	-	-	-	APBD	686.500,00	KOMINFO
165	06.02.01.27.	Kursi Rapat	0014	Futura	-	Campuran	2017	-	-	-	-	-	APBD	686.500,00	KOMINFO
166	06.02.01.27.	Kursi Rapat	0015	Futura	-	Campuran	2017	-	-	-	-	-	APBD	686.500,00	KOMINFO
167	06.02.01.27.	Kursi Rapat	0016	Futura	-	Campuran	2017	-	-	-	-	-	APBD	686.500,00	KOMINFO
168	06.02.01.27.	Kursi Rapat	0017	Futura	-	Campuran	2017	-	-	-	-	-	APBD	686.500,00	KOMINFO
169	06.02.01.27.	Kursi Rapat	0018	Futura	-	Campuran	2017	-	-	-	-	-	APBD	686.500,00	KOMINFO
170	06.02.01.27.	Kursi Rapat	0019	Futura	-	Campuran	2017	-	-	-	-	-	APBD	686.500,00	KOMINFO
171	06.02.01.27.	Kursi Rapat	0020	Futura	-	Campuran	2017	-	-	-	-	-	APBD	686.500,00	KOMINFO
172	06.02.01.27.	Kursi Rapat	0021	Futura	-	Campuran	2017	-	-	-	-	-	APBD	686.500,00	KOMINFO
173	06.02.01.27.	Kursi Rapat	0022	Futura	-	Campuran	2017	-	-	-	-	-	APBD	686.500,00	KOMINFO
174	06.02.01.27.	Kursi Rapat	0023	Futura	-	Campuran	2017	-	-	-	-	-	APBD	686.500,00	KOMINFO
175	06.02.01.27.	Kursi Rapat	0024	Futura	-	Campuran	2017	-	-	-	-	-	APBD	686.500,00	KOMINFO
176	06.02.01.27.	Kursi Rapat	0025	Futura	-	Campuran	2017	-	-	-	-	-	APBD	686.500,00	KOMINFO
177	06.02.01.27.	Kursi Rapat	0026	Futura	-	Campuran	2017	-	-	-	-	-	APBD	686.500,00	KOMINFO
178	06.02.01.27.	Kursi Rapat	0027	Futura	-	Campuran	2017	-	-	-	-	-	APBD	686.500,00	KOMINFO
179	06.02.01.27.	Kursi Rapat	0028	Futura	-	Campuran	2017	-	-	-	-	-	APBD	686.500,00	KOMINFO
180	06.02.01.27.	Kursi Rapat	0029	Futura	-	Campuran	2017	-	-	-	-	-	APBD	686.500,00	KOMINFO
181	06.02.01.27.	Kursi Rapat	0030	Futura	-	Campuran	2017	-	-	-	-	-	APBD	686.500,00	KOMINFO
182	06.02.01.27.	Kursi Rapat	0031	Futura	-	Campuran	2017	-	-	-	-	-	APBD	686.500,00	KOMINFO
183	06.02.01.27.	Kursi Rapat	0032	Futura	-	Campuran	2017	-	-	-	-	-	APBD	686.500,00	KOMINFO
184	06.02.01.27.	Kursi Rapat	0033	Futura	-	Campuran	2017	-	-	-	-	-	APBD	686.500,00	KOMINFO
185	06.02.01.27.	Kursi Rapat	0034	Futura	-	Campuran	2017	-	-	-	-	-	APBD	686.500,00	KOMINFO
186	06.02.01.27.	Kursi Rapat	0035	Futura	-	Campuran	2017	-	-	-	-	-	APBD	686.500,00	KOMINFO
187	06.02.01.27.	Kursi Rapat	0036	Futura	-	Campuran	2017	-	-	-	-	-	APBD	686.500,00	KOMINFO
188	06.02.01.27.	Kursi Rapat	0037	Futura	-	Campuran	2017	-	-	-	-	-	APBD	686.500,00	KOMINFO
189	06.02.01.27.	Kursi Rapat	0038	Futura	-	Campuran	2017	-	-	-	-	-	APBD	686.500,00	KOMINFO
190	06.02.01.27.	Kursi Rapat	0039	Futura	-	Campuran	2017	-	-	-	-	-	APBD	686.500,00	KOMINFO
191	06.02.01.27.	Kursi Rapat	0040	Futura	-	Campuran	2017	-	-	-	-	-	APBD	686.500,00	KOMINFO
192	06.02.01.27.	Kursi Rapat	0041	Futura	-	Campuran	2017	-	-	-	-	-	APBD	686.500,00	KOMINFO
193	06.02.01.27.	Kursi Rapat	0042	Futura	-	Campuran	2017	-	-	-	-	-	APBD	686.500,00	KOMINFO
194	06.02.01.27.	Kursi Rapat	0043	Futura	-	Campuran	2017	-	-	-	-	-	APBD	686.500,00	KOMINFO
195	06.02.01.27.	Kursi Rapat	0044	Futura	-	Campuran	2017	-	-	-	-	-	APBD	686.500,00	KOMINFO
196	06.02.01.27.	Kursi Rapat	0045	Futura	-	Campuran	2017	-	-	-	-	-	APBD	686.500,00	KOMINFO
197	06.02.01.27.	Kursi Rapat	0046	Futura	-	Campuran	2017	-	-	-	-	-	APBD	686.500,00	KOMINFO
198	06.02.01.27.	Kursi Rapat	0047	Futura	-	Campuran	2017	-	-	-	-	-	APBD	686.500,00	KOMINFO
199	06.02.01.27.	Kursi Rapat	0048	Futura	-	Campuran	2017	-	-	-	-	-	APBD	686.500,00	KOMINFO
200	06.02.01.27.	Kursi Rapat	0049	Futura	-	Campuran	2017	-	-	-	-	-	APBD	686.500,00	KOMINFO
201	06.02.01.27.	Kursi Rapat	0050	Futura	-	Campuran	2017	-	-	-	-	-	APBD	686.500,00	KOMINFO
202	06.02.01.27.	Kursi Rapat	0051	Futura	-	Campuran	2017	-	-	-	-	-	APBD	686.500,00	KOMINFO
203	06.02.01.27.	Kursi Rapat	0052	Futura	-	Campuran	2017	-	-	-	-	-	APBD	686.500,00	KOMINFO
204	06.02.01.27.	Kursi Rapat	0053	Futura	-	Campuran	2017	-	-	-	-	-	APBD	686.500,00	KOMINFO

[illegible]

263	06.02.01.28.	Kursi Tamu	0002	INFORMA	-	-	Campuran	2019	-	-	-	-	-	APBD	3.536.750,00	KOMINFO
264	06.02.01.28.	Kursi Tamu	0003	INFORMA	-	-	Campuran	2019	-	-	-	-	-	APBD	3.536.750,00	KOMINFO
265	06.02.01.28.	Kursi Tamu	0004	INFORMA	-	-	Campuran	2019	-	-	-	-	-	APBD	3.536.750,00	KOMINFO
266	06.02.01.28.	Kursi Tamu	0005	INFORMA	-	-	Campuran	2019	-	-	-	-	-	APBD	3.536.750,00	KOMINFO
267	06.02.01.28.	Kursi Tamu	0006	INFORMA	-	-	Campuran	2020	-	-	-	-	-	APBD	1.300.250,00	DESEMBER
268	06.02.01.28.	Kursi Tamu	0007	INFORMA	-	-	Campuran	2020	-	-	-	-	-	APBD	1.300.250,00	DESEMBER
269	06.02.01.28.	Kursi Tamu	0008	INFORMA	-	-	Campuran	2020	-	-	-	-	-	APBD	1.300.250,00	DESEMBER
270	06.02.01.28.	Kursi Tamu	0009	INFORMA	-	-	Campuran	2020	-	-	-	-	-	APBD	1.300.250,00	DESEMBER
271	06.02.01.28.	Kursi Tamu	0010	INFORMA	-	-	Campuran	2020	-	-	-	-	-	APBD	1.300.250,00	DESEMBER
272	06.02.01.28.	Kursi Tamu	0011	INFORMA	-	-	Campuran	2020	-	-	-	-	-	APBD	1.300.250,00	DESEMBER
273	06.02.01.29.	Kursi Tangan	0001	INFORMA	-	-	Campuran	2019	-	-	-	-	-	APBD	1.843.250,00	KOMINFO
274	06.02.01.29.	Kursi Tangan	0002	INFORMA	-	-	Campuran	2019	-	-	-	-	-	APBD	1.843.250,00	KOMINFO
275	06.02.01.29.	Kursi Tangan	0003	INFORMA	-	-	Campuran	2019	-	-	-	-	-	APBD	1.843.250,00	KOMINFO
276	06.02.01.29.	Kursi Tangan	0004	INFORMA	-	-	Campuran	2019	-	-	-	-	-	APBD	1.843.250,00	KOMINFO
277	06.02.01.29.	Kursi Tangan	0005	INFORMA	-	-	Campuran	2019	-	-	-	-	-	APBD	1.847.500,00	KOMINFO
278	06.02.01.29.	Kursi Tangan	0006	INFORMA	-	-	Campuran	2019	-	-	-	-	-	APBD	1.847.500,00	KOMINFO
279	06.02.01.29.	Kursi Tangan	0007	INFORMA	-	-	Campuran	2019	-	-	-	-	-	APBD	1.847.500,00	KOMINFO
280	06.02.01.29.	Kursi Tangan	0008	INFORMA	-	-	Campuran	2019	-	-	-	-	-	APBD	1.847.500,00	KOMINFO
281	06.02.01.29.	Kursi Tangan	0009	INFORMA	-	-	Campuran	2019	-	-	-	-	-	APBD	1.847.500,00	KOMINFO
282	06.02.01.29.	Kursi Tangan	0010	INFORMA	-	-	Campuran	2019	-	-	-	-	-	APBD	1.847.500,00	KOMINFO
283	06.02.01.29.	Kursi Tangan	0011	INFORMA	-	-	Campuran	2019	-	-	-	-	-	APBD	1.847.500,00	KOMINFO
284	06.02.01.29.	Kursi Tangan	0012	INFORMA	-	-	Campuran	2019	-	-	-	-	-	APBD	1.847.500,00	KOMINFO
285	06.02.01.30.	Kursi Putar	0001	Rakuda	-	-	Campuran	2017	-	-	-	-	-	APBD	689.500,00	KOMINFO
286	06.02.01.30.	Kursi Putar	0002	Rakuda	-	-	Campuran	2017	-	-	-	-	-	APBD	689.500,00	KOMINFO
287	06.02.01.30.	Kursi Putar	0003	Rakuda	-	-	Campuran	2017	-	-	-	-	-	APBD	689.500,00	KOMINFO
288	06.02.01.30.	Kursi Putar	0004	Rakuda	-	-	Campuran	2017	-	-	-	-	-	APBD	689.500,00	KOMINFO
289	06.02.01.30.	Kursi Putar	0005	Rakuda	-	-	Campuran	2017	-	-	-	-	-	APBD	689.500,00	KOMINFO
290	06.02.01.30.	Kursi Putar	0006	Rakuda	-	-	Campuran	2017	-	-	-	-	-	APBD	689.500,00	KOMINFO
291	06.02.01.30.	Kursi Putar	0007	Rakuda	-	-	Campuran	2017	-	-	-	-	-	APBD	689.500,00	KOMINFO
292	06.02.01.30.	Kursi Putar	0008	Rakuda	-	-	Campuran	2017	-	-	-	-	-	APBD	689.500,00	KOMINFO
293	06.02.01.30.	Kursi Putar	0009	Rakuda	-	-	Campuran	2017	-	-	-	-	-	APBD	689.500,00	KOMINFO
294	06.02.01.30.	Kursi Putar	0010	Rakuda	-	-	Campuran	2017	-	-	-	-	-	APBD	689.500,00	KOMINFO
295	06.02.01.30.	Kursi Putar	0011	Rakuda	-	-	Campuran	2017	-	-	-	-	-	APBD	689.500,00	KOMINFO
296	06.02.01.30.	Kursi Putar	0012	Rakuda	-	-	Campuran	2017	-	-	-	-	-	APBD	689.500,00	KOMINFO
297	06.02.01.30.	Kursi Putar	0013	Rakuda	-	-	Campuran	2017	-	-	-	-	-	APBD	689.500,00	KOMINFO
298	06.02.01.30.	Kursi Putar	0014	Rakuda	-	-	Campuran	2017	-	-	-	-	-	APBD	689.500,00	KOMINFO
299	06.02.01.30.	Kursi Putar	0015	Rakuda	-	-	Campuran	2017	-	-	-	-	-	APBD	689.500,00	KOMINFO
300	06.02.01.30.	Kursi Putar	0016	Rakuda	-	-	Campuran	2017	-	-	-	-	-	APBD	689.500,00	KOMINFO
301	06.02.01.30.	Kursi Putar	0017	Rakuda	-	-	Campuran	2017	-	-	-	-	-	APBD	689.500,00	KOMINFO
302	06.02.01.30.	Kursi Putar	0018	Rakuda	-	-	Campuran	2017	-	-	-	-	-	APBD	689.500,00	KOMINFO
303	06.02.01.30.	Kursi Putar	0019	Rakuda	-	-	Campuran	2017	-	-	-	-	-	APBD	689.500,00	KOMINFO
304	06.02.01.30.	Kursi Putar	0020	Rakuda	-	-	Campuran	2017	-	-	-	-	-	APBD	689.500,00	KOMINFO
305	06.02.01.30.	Kursi Putar	0021	Rakuda	-	-	Campuran	2017	-	-	-	-	-	APBD	689.500,00	KOMINFO
306	06.02.01.30.	Kursi Putar	0022	Rakuda	-	-	Campuran	2017	-	-	-	-	-	APBD	689.500,00	KOMINFO
307	06.02.01.30.	Kursi Putar	0023	Rakuda	-	-	Campuran	2017	-	-	-	-	-	APBD	689.500,00	KOMINFO
308	06.02.01.30.	Kursi Putar	0024	Rakuda	-	-	Campuran	2017	-	-	-	-	-	APBD	689.500,00	KOMINFO
309	06.02.01.30.	Kursi Putar	0025	Rakuda	-	-	Campuran	2017	-	-	-	-	-	APBD	689.500,00	KOMINFO
310	06.02.01.30.	Kursi Putar	0026	Rakuda	-	-	Campuran	2017	-	-	-	-	-	APBD	689.500,00	KOMINFO
311	06.02.01.30.	Kursi Putar	0027	Rakuda	-	-	Campuran	2017	-	-	-	-	-	APBD	689.500,00	KOMINFO
312	06.02.01.30.	Kursi Putar	0028	Rakuda	-	-	Campuran	2017	-	-	-	-	-	APBD	689.500,00	KOMINFO
313	06.02.01.30.	Kursi Putar	0029	Rakuda	-	-	Campuran	2017	-	-	-	-	-	APBD	689.500,00	KOMINFO
314	06.02.01.30.	Kursi Putar	0030	Rakuda	-	-	Campuran	2017	-	-	-	-	-	APBD	689.500,00	KOMINFO
315	06.02.01.30.	Kursi Putar	0031	Rakuda	-	-	Campuran	2017	-	-	-	-	-	APBD	689.500,00	KOMINFO
316	06.02.01.30.	Kursi Putar	0032	Rakuda	-	-	Campuran	2017	-	-	-	-	-	APBD	689.500,00	KOMINFO
317	06.02.01.30.	Kursi Putar	0033	Rakuda	-	-	Campuran	2017	-	-	-	-	-	APBD	689.500,00	KOMINFO
318	06.02.01.30.	Kursi Putar	0034	Rakuda	-	-	Campuran	2017	-	-	-	-	-	APBD	689.500,00	KOMINFO
319	06.02.01.30.	Kursi Putar	0035	Rakuda	-	-	Campuran	2017	-	-	-	-	-	APBD	689.500,00	KOMINFO
320	06.02.01.30.	Kursi Putar	0036	Rakuda	-	-	Campuran	2017	-	-	-	-	-	APBD	689.500,00	KOMINFO
321	06.02.01.30.	Kursi Putar	0037	Rakuda	-	-	Campuran	2017	-	-	-	-	-	APBD	689.500,00	KOMINFO
322	06.02.01.30.	Kursi Putar	0038	Rakuda	-	-	Campuran	2017	-	-	-	-	-	APBD	689.500,00	KOMINFO
323	06.02.01.30.	Kursi Putar	0039	Rakuda	-	-	Campuran	2017	-	-	-	-	-	APBD	689.500,00	KOMINFO
324	06.02.01.30.	Kursi Putar	0040	Rakuda	-	-	Campuran	2017	-	-	-	-	-	APBD	689.500,00	KOMINFO
325	06.02.01.30.	Kursi Putar	0041	INFORMA	-	-	Campuran	2019	-	-	-	-	-	APBD	1.988.200,00	KOMINFO

326	06.02.01.30.	Kursi Putar	0042	INFORMA	-	-	Campuran	2019	-	-	-	-	-	APBD	1.988.200,00	KOMINFO
327	06.02.01.30.	Kursi Putar	0043	INFORMA	-	-	Campuran	2019	-	-	-	-	-	APBD	1.725.200,00	KOMINFO
328	06.02.01.30.	Kursi Putar	0044	INFORMA	-	-	Campuran	2019	-	-	-	-	-	APBD	1.725.200,00	KOMINFO
329	06.02.01.30.	Kursi Putar	0045	INFORMA	-	-	Campuran	2019	-	-	-	-	-	APBD	1.725.200,00	KOMINFO
330	06.02.01.30.	Kursi Putar	0046	INFORMA	-	-	Campuran	2019	-	-	-	-	-	APBD	1.725.200,00	KOMINFO
331	06.02.01.30.	Kursi Putar	0047	INFORMA	-	-	Campuran	2019	-	-	-	-	-	APBD	1.725.200,00	KOMINFO
332	06.02.01.30.	Kursi Putar	0048	INFORMA	-	-	Campuran	2019	-	-	-	-	-	APBD	1.725.200,00	KOMINFO
333	06.02.01.30.	Kursi Putar	0049	INFORMA	-	-	Campuran	2019	-	-	-	-	-	APBD	1.725.200,00	KOMINFO
334	06.02.01.30.	Kursi Putar	0050	INFORMA	-	-	Campuran	2019	-	-	-	-	-	APBD	1.725.200,00	KOMINFO
335	06.02.01.30.	Kursi Putar	0051	INFORMA	-	-	Campuran	2019	-	-	-	-	-	APBD	1.725.200,00	KOMINFO
336	06.02.01.30.	Kursi Putar	0052	INFORMA	-	-	Campuran	2019	-	-	-	-	-	APBD	1.725.200,00	KOMINFO
337	06.02.01.30.	Kursi Putar	0053	INFORMA	-	-	Campuran	2019	-	-	-	-	-	APBD	1.726.700,00	KOMINFO
338	06.02.01.30.	Kursi Putar	0054	INFORMA	-	-	Campuran	2019	-	-	-	-	-	APBD	1.726.700,00	KOMINFO
339	06.02.01.30.	Kursi Putar	0055	INFORMA	-	-	Campuran	2019	-	-	-	-	-	APBD	1.726.700,00	KOMINFO
340	06.02.01.30.	Kursi Putar	0056	INFORMA	-	-	Campuran	2019	-	-	-	-	-	APBD	1.726.700,00	KOMINFO
341	06.02.01.30.	Kursi Putar	0057	INFORMA	-	-	Campuran	2019	-	-	-	-	-	APBD	1.726.700,00	KOMINFO
342	06.02.01.30.	Kursi Putar	0058	INFORMA	-	-	Campuran	2019	-	-	-	-	-	APBD	1.726.700,00	KOMINFO
343	06.02.01.30.	Kursi Putar	0059	INFORMA	-	-	Campuran	2020	-	-	-	-	-	APBD	2.822.250,00	DESEMBER
344	06.02.01.30.	Kursi Putar	0060	INFORMA	-	-	Campuran	2020	-	-	-	-	-	APBD	2.822.250,00	DESEMBER
345	06.02.01.30.	Kursi Putar	0061	INFORMA	-	-	Campuran	2020	-	-	-	-	-	APBD	1.854.250,00	DESEMBER
346	06.02.01.30.	Kursi Putar	0062	INFORMA	-	-	Campuran	2020	-	-	-	-	-	APBD	1.854.250,00	DESEMBER
347	06.02.01.30.	Kursi Putar	0063	INFORMA	-	-	Campuran	2020	-	-	-	-	-	APBD	1.854.250,00	DESEMBER
348	06.02.01.30.	Kursi Putar	0064	INFORMA	-	-	Campuran	2020	-	-	-	-	-	APBD	1.854.250,00	DESEMBER
349	06.02.01.33.	Bangku Tunggu	0001	SUNON	-	-	Campuran	2019	-	-	-	-	-	APBD	1.842.000,00	KOMINFO
350	06.02.01.33.	Bangku Tunggu	0002	SUNON	-	-	Campuran	2019	-	-	-	-	-	APBD	1.842.000,00	KOMINFO
351	06.02.01.33.	Bangku Tunggu	0003	SUNON	-	-	Campuran	2019	-	-	-	-	-	APBD	1.842.000,00	KOMINFO
352	06.02.01.33.	Bangku Tunggu	0004	SUNON	-	-	Campuran	2019	-	-	-	-	-	APBD	1.842.000,00	KOMINFO
353	06.02.01.33.	Bangku Tunggu	0005	SUNON	-	-	Campuran	2019	-	-	-	-	-	APBD	1.842.000,00	KOMINFO
354	06.02.01.33.	Bangku Tunggu	0006	SUNON	-	-	Campuran	2019	-	-	-	-	-	APBD	1.842.000,00	KOMINFO
355	06.02.01.33.	Bangku Tunggu	0007	SUNON	-	-	Campuran	2019	-	-	-	-	-	APBD	1.842.000,00	KOMINFO
356	06.02.01.33.	Bangku Tunggu	0008	SUNON	-	-	Campuran	2019	-	-	-	-	-	APBD	1.842.000,00	KOMINFO
357	06.02.01.33.	Bangku Tunggu	0009	SUNON	-	-	Campuran	2019	-	-	-	-	-	APBD	1.842.000,00	KOMINFO
358	06.02.01.33.	Bangku Tunggu	0010	SUNON	-	-	Campuran	2019	-	-	-	-	-	APBD	1.842.000,00	KOMINFO
359	06.02.01.33.	Bangku Tunggu	0011	SUNON	-	-	Campuran	2019	-	-	-	-	-	APBD	1.842.000,00	KOMINFO
360	06.02.01.33.	Bangku Tunggu	0012	SUNON	-	-	Campuran	2019	-	-	-	-	-	APBD	1.842.000,00	KOMINFO
361	06.02.01.48.	Meja 1/2 Biro	0001	-	-	-	Kayu	2002	-	-	-	-	-	APBD	607.000,00	MUTASI DARI SETDA
362	06.02.01.48.	Meja 1/2 Biro	0001	-	-	-	Kayu	2017	-	-	-	-	-	APBD	1.497.000,00	KOMINFO
363	06.02.01.48.	Meja 1/2 Biro	0002	-	-	-	Kayu	2017	-	-	-	-	-	APBD	1.497.000,00	KOMINFO
364	06.02.01.48.	Meja 1/2 Biro	0003	-	-	-	Kayu	2017	-	-	-	-	-	APBD	1.497.000,00	KOMINFO
365	06.02.01.48.	Meja 1/2 Biro	0004	-	-	-	Kayu	2017	-	-	-	-	-	APBD	1.497.000,00	KOMINFO
366	06.02.01.48.	Meja 1/2 Biro	0005	-	-	-	Kayu	2017	-	-	-	-	-	APBD	1.497.000,00	KOMINFO
367	06.02.01.48.	Meja 1/2 Biro	0006	-	-	-	Kayu	2017	-	-	-	-	-	APBD	1.497.000,00	KOMINFO
368	06.02.01.48.	Meja 1/2 Biro	0007	-	-	-	Kayu	2017	-	-	-	-	-	APBD	1.497.000,00	KOMINFO
369	06.02.01.48.	Meja 1/2 Biro	0008	-	-	-	Kayu	2017	-	-	-	-	-	APBD	1.497.000,00	KOMINFO
370	06.02.01.48.	Meja 1/2 Biro	0009	-	-	-	Kayu	2017	-	-	-	-	-	APBD	1.497.000,00	KOMINFO
371	06.02.01.48.	Meja 1/2 Biro	0010	-	-	-	Kayu	2017	-	-	-	-	-	APBD	1.497.000,00	KOMINFO
372	06.02.01.48.	Meja 1/2 Biro	0011	-	-	-	Kayu	2017	-	-	-	-	-	APBD	1.497.000,00	KOMINFO
373	06.02.01.48.	Meja 1/2 Biro	0012	-	-	-	Kayu	2017	-	-	-	-	-	APBD	1.497.000,00	KOMINFO
374	06.02.01.48.	Meja 1/2 Biro	0013	-	-	-	Kayu	2017	-	-	-	-	-	APBD	1.497.000,00	KOMINFO
375	06.02.01.48.	Meja 1/2 Biro	0014	-	-	-	Kayu	2017	-	-	-	-	-	APBD	1.497.000,00	KOMINFO
376	06.02.01.48.	Meja 1/2 Biro	0015	-	-	-	Kayu	2017	-	-	-	-	-	APBD	1.497.000,00	KOMINFO
377	06.02.01.48.	Meja 1/2 Biro	0016	-	-	-	Kayu	2017	-	-	-	-	-	APBD	1.497.000,00	KOMINFO
378	06.02.01.48.	Meja 1/2 Biro	0017	-	-	-	Kayu	2017	-	-	-	-	-	APBD	1.497.000,00	KOMINFO
379	06.02.01.48.	Meja 1/2 Biro	0018	-	-	-	Kayu	2017	-	-	-	-	-	APBD	1.497.000,00	KOMINFO
380	06.02.01.48.	Meja 1/2 Biro	0019	-	-	-	Kayu	2017	-	-	-	-	-	APBD	1.497.000,00	KOMINFO
381	06.02.01.48.	Meja 1/2 Biro	0020	-	-	-	Kayu	2017	-	-	-	-	-	APBD	1.497.000,00	KOMINFO
382	06.02.01.48.	Meja 1/2 Biro	0021	-	-	-	Kayu	2017	-	-	-	-	-	APBD	1.497.000,00	KOMINFO
383	06.02.01.48.	Meja 1/2 Biro	0022	-	-	-	Kayu	2017	-	-	-	-	-	APBD	1.497.000,00	KOMINFO
384	06.02.01.48.	Meja 1/2 Biro	0023	-	-	-	Kayu	2017	-	-	-	-	-	APBD	1.497.000,00	KOMINFO
385	06.02.01.48.	Meja 1/2 Biro	0024	-	-	-	Kayu	2017	-	-	-	-	-	APBD	1.497.000,00	KOMINFO
386	06.02.01.48.	Meja 1/2 Biro	0025	-	-	-	Kayu	2017	-	-	-	-	-	APBD	1.497.000,00	KOMINFO
387	06.02.01.48.	Meja 1/2 Biro	0026	Siantano	-	-	Kayu	2017	-	-	-	-	-	APBD	1.380.000,00	Mutasi dari BKD
388	06.02.01.48.	Meja 1/2 Biro	0027	Siantano	-	-	Kayu	2017	-	-	-	-	-	APBD	1.380.000,00	Mutasi dari BKD

389	06.02.01.48.	Meja 1/2 Biro	0028	INFORMA	-	Campuran	2019	-	-	-	-	-	APBD	3.064.100,00	KOMINFO
390	06.02.01.48.	Meja 1/2 Biro	0029	INFORMA	-	Campuran	2019	-	-	-	-	-	APBD	3.064.100,00	KOMINFO
391	06.02.01.48.	Meja 1/2 Biro	0030	INFORMA	-	Campuran	2019	-	-	-	-	-	APBD	3.064.100,00	KOMINFO
392	06.02.01.48.	Meja 1/2 Biro	0031	INFORMA	-	Campuran	2019	-	-	-	-	-	APBD	3.064.100,00	KOMINFO
393	06.02.01.48.	Meja 1/2 Biro	0032	Siantano	-	Campuran	2014	-	-	-	-	-	APBD	1.380.000,00	DESEMBER
394	06.02.01.49.	Sofa	0001	-	-	Kulit	2017	-	-	-	-	-	APBD	5.500.000,00	KOMINFO
395	06.02.01.49.	Sofa	0002	-	-	Kulit	2017	-	-	-	-	-	APBD	5.500.000,00	KOMINFO
396	06.02.01.49.	Sofa	0003	-	Set : 3 Sofa x 1 Meja	Busa	2018	-	-	-	-	-	APBD	14.880.000,00	KOMINFO
397	06.02.01.61.	Lain-lain (Lemari Arsip)	0001	CAMRY	-	Campuran	2017	-	-	-	-	-	APBD	3.495.000,00	KOMINFO
398	06.02.01.61.	Lain-lain (Meja Back Office)	0001	-	-	Campuran	2017	-	-	-	-	-	APBD	104.820.000,00	KOMINFO
399	06.02.01.61.	Lain-lain (Partisi)	0001	-	17,4	Campuran	2017	-	-	-	-	-	APBD	104.820.000,00	KOMINFO
400	06.02.01.61.	Lain-lain (Lemari Arsip)	0002	CAMRY	-	Campuran	2017	-	-	-	-	-	APBD	3.495.000,00	KOMINFO
401	06.02.01.61.	Lain-lain (Lemari Arsip)	0003	CAMRY	-	Campuran	2017	-	-	-	-	-	APBD	3.495.000,00	KOMINFO
402	06.02.01.61.	Lain-lain (Lemari Arsip)	0004	CAMRY	-	Campuran	2017	-	-	-	-	-	APBD	3.495.000,00	KOMINFO
403	06.02.01.61.	Lain-lain (Lemari Arsip)	0005	CAMRY	-	Campuran	2017	-	-	-	-	-	APBD	3.495.000,00	KOMINFO
404	06.02.01.61.	Lain-lain (Lemari Arsip)	0006	CAMRY	-	Campuran	2017	-	-	-	-	-	APBD	3.495.000,00	KOMINFO
405	06.02.01.61.	Lain-lain (Lemari Arsip)	0007	CAMRY	-	Campuran	2017	-	-	-	-	-	APBD	3.495.000,00	KOMINFO
406	06.02.01.61.	Lain-lain (Lemari Arsip)	0008	CAMRY	-	Campuran	2017	-	-	-	-	-	APBD	3.495.000,00	KOMINFO
407	06.02.01.61.	Lain-lain (Lemari Arsip)	0009	CAMRY	-	Campuran	2017	-	-	-	-	-	APBD	3.495.000,00	KOMINFO
408	06.02.01.61.	Lain-lain (Lemari Arsip)	0010	CAMRY	-	Campuran	2017	-	-	-	-	-	APBD	3.495.000,00	KOMINFO
409	06.02.01.61.	Lain-lain (Lemari Arsip Pintu Kaca)	0011	CAMRY	-	Campuran	2018	-	-	-	-	-	APBD	3.684.750,00	KOMINFO
410	06.02.01.61.	Lain-lain (Lemari Arsip Pintu Kaca)	0012	CAMRY	-	Campuran	2018	-	-	-	-	-	APBD	3.684.750,00	KOMINFO
411	06.02.01.61.	Lain-lain (Lemari Arsip Plat Besi)	0013	CAMRY	-	Campuran	2018	-	-	-	-	-	APBD	3.656.250,00	KOMINFO
412	06.02.01.61.	Lain-lain (Lemari Arsip Plat Besi)	0014	CAMRY	-	Campuran	2018	-	-	-	-	-	APBD	3.656.250,00	KOMINFO
413	06.02.01.61.	Lain-Lain (Partisi)	0015	-	-	Campuran	2019	-	-	-	-	-	APBD	49.774.600,00	KOMINFO
414	06.02.01.61.	Lain-Lain (Lemari Arsip)	0016	-	1x2 m	Multiplek	2019	-	-	-	-	-	APBD	5.825.000,00	KOMINFO
415	06.02.01.61.	Lain-Lain (Lemari Arsip)	0017	-	1,2x2 m	Multiplek	2019	-	-	-	-	-	APBD	6.985.000,00	KOMINFO
416	06.02.01.61.	Lain-Lain (Lemari Arsip)	0018	-	1,2x2 m	Multiplek	2019	-	-	-	-	-	APBD	6.985.000,00	KOMINFO
417	06.02.01.61.	Lain-Lain (Lemari Arsip)	0019	-	1,2x2 m	Multiplek	2019	-	-	-	-	-	APBD	6.985.000,00	KOMINFO
418	06.02.01.61.	Lain-Lain (Lemari Arsip)	0020	-	1,2x2 m	Multiplek	2019	-	-	-	-	-	APBD	6.985.000,00	KOMINFO
419	06.02.01.61.	Lain-Lain (Lemari Arsip)	0021	-	1,2x2 m	Multiplek	2019	-	-	-	-	-	APBD	6.985.000,00	KOMINFO
420	06.02.01.61.	Lain-Lain (Lemari Arsip)	0022	-	1,2x2 m	Multiplek	2019	-	-	-	-	-	APBD	6.985.000,00	KOMINFO
421	06.02.01.61.	Lain-Lain (Lemari Arsip)	0023	-	1,5x2 m	Multiplek	2019	-	-	-	-	-	APBD	9.158.000,00	KOMINFO
422	06.02.01.61.	Lain-Lain (Lemari Arsip)	0024	-	2x2 m	Multiplek	2019	-	-	-	-	-	APBD	11.625.000,00	KOMINFO
423	06.02.01.61.	Lain-Lain (Lemari Arsip)	0025	-	2x2 m	Multiplek	2019	-	-	-	-	-	APBD	11.625.000,00	KOMINFO
424	06.02.01.61.	Lain-Lain (Bangku Bar)	0026	INFORMA	-	Campuran	2019	-	-	-	-	-	APBD	1.142.500,00	KOMINFO
425	06.02.01.61.	Lain-Lain (Bangku Bar)	0027	INFORMA	-	Campuran	2019	-	-	-	-	-	APBD	1.142.500,00	KOMINFO
426	06.02.01.61.	Lain-Lain (Bangku Bar)	0028	INFORMA	-	Campuran	2019	-	-	-	-	-	APBD	1.142.500,00	KOMINFO
427	06.02.01.61.	Lain-Lain (Bangku Bar)	0029	INFORMA	-	Campuran	2019	-	-	-	-	-	APBD	1.142.500,00	KOMINFO
428	06.02.01.62.	Gorden	0001	Model Vertikal Blind Warna Hijau, Track/Box atas Almunium	-	Campuran	2017	-	-	-	-	-	APBD	2.635.000,00	KOMINFO
429	06.02.01.62.	Gorden	0002	Model Vertikal Blind Warna Hijau, Track/Box atas Almunium	-	Campuran	2017	-	-	-	-	-	APBD	2.635.000,00	KOMINFO
430	06.02.01.62.	Gorden	0003	Model Vertikal Blind Warna Hijau, Track/Box atas Almunium	-	Campuran	2017	-	-	-	-	-	APBD	2.635.000,00	KOMINFO
431	06.02.01.62.	Gorden	0004	Model Vertikal Blind Warna Hijau, Track/Box atas Almunium	-	Campuran	2017	-	-	-	-	-	APBD	2.635.000,00	KOMINFO
432	06.02.01.62.	Gorden	0005	Model Vertikal Blind Warna Hijau, Track/Box atas Almunium	-	Campuran	2017	-	-	-	-	-	APBD	2.635.000,00	KOMINFO
433	06.02.01.62.	Gorden	0006	Model Vertikal Blind Warna Abu-Abu, Track/Box atas Almunium	-	Campuran	2017	-	-	-	-	-	APBD	2.635.000,00	KOMINFO
434	06.02.01.62.	Gorden	0007	Model Vertikal Blind Warna Abu-Abu, Track/Box atas Almunium	-	Campuran	2017	-	-	-	-	-	APBD	2.635.000,00	KOMINFO
435	06.02.01.62.	Gorden	0008	Model Vertikal Blind Warna Abu-Abu, Track/Box atas Almunium	-	Campuran	2017	-	-	-	-	-	APBD	2.635.000,00	KOMINFO
436	06.02.01.62.	Gorden	0009	Model Poni dengan besi bahan kain dengan besi penggantung	-	Campuran	2017	-	-	-	-	-	APBD	2.638.000,00	KOMINFO
437	06.02.01.62.	Gorden	0010	Model Poni dengan besi bahan kain dengan besi penggantung	-	Campuran	2017	-	-	-	-	-	APBD	2.638.000,00	KOMINFO
	06.02.03.	Alat Pembersih												2.480.000,00	
438	06.02.03.03.	Mesin Potong Rumput	0001	STIHL (FR 3001)	1.3 L	Besi	2020	-	-	-	-	-	APBD	2.480.000,00	JUNI
	06.02.04.	Alat Pendingin												209.681.000,00	
439	06.02.04.01.	Lemari Es	0001	SHARP SJ-235GC	-	-	2017	-	-	-	-	-	APBD	5.480.000,00	KOMINFO
440	06.02.04.01.	Lemari Es	0002	SHARP SJ-235GC	-	-	2017	-	-	-	-	-	APBD	5.480.000,00	KOMINFO
441	06.02.04.01.	Lemari Es	0003	Midea (Mini bar series / Portable)	50 L	Campuran	2019	-	-	-	-	-	APBD	2.275.000,00	KOMINFO
442	06.02.04.04.	AC Split	0001	Sharp	2 PK	Campuran	2017	-	-	-	-	-	APBD	6.740.000,00	KOMINFO
443	06.02.04.04.	AC Split	0002	Sharp	2 PK	Campuran	2017	-	-	-	-	-	APBD	6.740.000,00	KOMINFO
444	06.02.04.04.	AC Split	0003	Sharp	2 PK	Campuran	2017	-	-	-	-	-	APBD	6.740.000,00	KOMINFO

445	06.02.04.04.	AC Split	0004	Sharp	2 PK	Campuran	2017	-	-	-	-	-	APBD	6.740.000,00	KOMINFO
446	06.02.04.04.	AC Split	0005	Sharp	2 PK	Campuran	2017	-	-	-	-	-	APBD	6.740.000,00	KOMINFO
447	06.02.04.04.	AC Split	0006	Sharp	2 PK	Campuran	2017	-	-	-	-	-	APBD	6.740.000,00	KOMINFO
448	06.02.04.04.	AC Split	0007	Sharp	2 PK	Campuran	2017	-	-	-	-	-	APBD	6.740.000,00	KOMINFO
449	06.02.04.04.	AC Split	0008	Sharp	2 PK	Campuran	2017	-	-	-	-	-	APBD	6.740.000,00	KOMINFO
450	06.02.04.04.	AC Split	0009	Sharp	1 PK	Campuran	2017	-	-	-	-	-	APBD	4.495.000,00	KOMINFO
451	06.02.04.04.	AC Split	0010	Sharp	1 PK	Campuran	2017	-	-	-	-	-	APBD	4.495.000,00	KOMINFO
452	06.02.04.04.	AC Split	0011	Sharp	1 PK	Campuran	2017	-	-	-	-	-	APBD	4.495.000,00	KOMINFO
453	06.02.04.04.	AC Split	0012	Sharp	1 PK	Campuran	2017	-	-	-	-	-	APBD	4.495.000,00	KOMINFO
454	06.02.04.04.	AC Split	0013	Sharp	1 PK	Campuran	2017	-	-	-	-	-	APBD	4.495.000,00	KOMINFO
455	06.02.04.04.	AC Split	0014	Sharp	1 PK	Campuran	2017	-	-	-	-	-	APBD	4.495.000,00	KOMINFO
456	06.02.04.04.	AC Split	0015	Sharp	1 PK	Campuran	2017	-	-	-	-	-	APBD	4.495.000,00	KOMINFO
457	06.02.04.04.	AC Split	0016	Sharp	1 PK	Campuran	2017	-	-	-	-	-	APBD	4.495.000,00	KOMINFO
458	06.02.04.04.	AC Split	0017	Sharp	1 PK	Campuran	2017	-	-	-	-	-	APBD	4.495.000,00	KOMINFO
459	06.02.04.04.	AC Split	0018	Sharp	1 PK	Campuran	2017	-	-	-	-	-	APBD	4.495.000,00	KOMINFO
460	06.02.04.04.	AC Split	0019	Sharp	2 PK	Campuran	2019	-	-	-	-	-	APBD	9.896.000,00	KOMINFO
461	06.02.04.04.	AC Split	0020	Sharp	2 PK	Campuran	2019	-	-	-	-	-	APBD	9.896.000,00	KOMINFO
462	06.02.04.04.	AC Split	0021	Sharp	2 PK	Campuran	2019	-	-	-	-	-	APBD	9.896.000,00	KOMINFO
463	06.02.04.04.	AC Split	0022	Sharp	2 PK	Campuran	2019	-	-	-	-	-	APBD	9.896.000,00	KOMINFO
464	06.02.04.04.	AC Split	0023	Sharp	2 PK	Campuran	2019	-	-	-	-	-	APBD	9.896.000,00	KOMINFO
465	06.02.04.04.	AC Split	0024	Sharp	2 PK	Campuran	2019	-	-	-	-	-	APBD	9.906.000,00	KOMINFO
466	06.02.04.04.	AC Split	0025	SAMSUNG	1 PK	Campuran	2019	-	-	-	-	-	APBD	6.080.000,00	KOMINFO
467	06.02.04.04.	AC Split	0026	SAMSUNG	1 PK	Campuran	2019	-	-	-	-	-	APBD	6.080.000,00	KOMINFO
468	06.02.04.04.	AC Split	0027	SAMSUNG	1 PK	Campuran	2019	-	-	-	-	-	APBD	6.080.000,00	KOMINFO
469	06.02.04.04.	AC Split	0028	Sharp	1 PK	Campuran	2019	-	-	-	-	-	APBD	6.650.000,00	KOMINFO
470	06.02.04.04.	AC Split	0029	Sharp	1 PK	Campuran	2019	-	-	-	-	-	APBD	6.650.000,00	KOMINFO
471	06.02.04.04.	AC Split	0030	Sharp	1 PK	Campuran	2019	-	-	-	-	-	APBD	6.650.000,00	KOMINFO
472	06.02.04.04.	AC Split	0031	Sharp	1 PK	Campuran	2020	-	-	-	-	-	APBD	5.980.000,00	DESEMBER
473	06.02.04.04.	AC Split	0032	Sharp	1 PK	Campuran	2020	-	-	-	-	-	APBD	5.980.000,00	DESEMBER
474	06.02.04.13.	Lain-Lain (Air Purifier)	0001	SHARP	-	Campuran	2020	-	-	-	-	-	APBD	2.190.000,00	JULI
475	06.02.04.13.	Lain-Lain (Air Purifier)	0002	SHARP	-	Campuran	2020	-	-	-	-	-	APBD	2.190.000,00	JULI
	06.02.05.	Alat Dapur												4.825.000,00	KOMINFO
476	06.02.05.02.	Kompor Gas (1set Tabung)	0001	Rinnai	-	Campuran	2018	-	-	-	-	-	APBD	787.500,00	KOMINFO
477	06.02.05.07.	Rak / Bak Cuci Piring	0001	-	-	Aluminium	2018	-	-	-	-	-	APBD	1.468.750,00	KOMINFO
478	06.02.05.07.	Rak / Bak Cuci Piring	0002	-	-	Aluminium	2018	-	-	-	-	-	APBD	1.468.750,00	KOMINFO
479	06.02.05.07.	Alat Dapur Lainnya (Rak Sepatu)	0003	-	-	Campuran	2020	-	-	-	-	-	APBD	1.100.000,00	DESEMBER
	06.02.06.	Alat Rumah Tangga Lainnya (Home Use)												1.781.013.405,00	
480	06.02.06.03.	Televisi	0001	POLYTRON PLD 32T552	-	Campuran	2013	-	-	-	-	-	APBD	3.850.000,00	MUTASI DARI SETDA
481	06.02.06.03.	Televisi	0002	POLYTRON PLD 32T552	-	Campuran	2013	-	-	-	-	-	APBD	3.850.000,00	MUTASI DARI SETDA
482	06.02.06.03.	Televisi	0001	LG 32LF550A	-	Campuran	2015	-	-	-	-	-	APBD	3.900.000,00	MUTASI DARI SETDA
483	06.02.06.03.	Televisi	0002	LED Layar Sentuh LG 32LF550A Dengan Touchscreen Panel Overlav	-	Campuran	2015	-	-	-	-	-	APBD	15.800.000,00	MUTASI DARI SETDA
484	06.02.06.03.	Televisi	0001	SAMSUNG	48"	Campuran	2017	-	-	-	-	-	APBD	11.950.000,00	KOMINFO
485	06.02.06.03.	Televisi	0002	SAMSUNG	48"	Campuran	2017	-	-	-	-	-	APBD	11.950.000,00	KOMINFO
486	06.02.06.03.	Televisi	0003	SAMSUNG	75"	Campuran	2019	-	-	-	-	-	APBD	49.870.000,00	KOMINFO
487	06.02.06.03.	Televisi	0004	Polytron (LED)	32"	Campuran	2019	-	-	-	-	-	APBD	3.162.500,00	KOMINFO
488	06.02.06.03.	Televisi	0005	Polytron (LED)	32"	Campuran	2019	-	-	-	-	-	APBD	3.162.500,00	KOMINFO
489	06.02.06.03.	Televisi	0006	Polytron (LED)	32"	Campuran	2019	-	-	-	-	-	APBD	3.162.500,00	KOMINFO
490	06.02.06.03.	Televisi	0007	Polytron (LED)	32"	Campuran	2019	-	-	-	-	-	APBD	3.162.500,00	KOMINFO
491	06.02.06.03.	Televisi	0008	Polytron (LED)	32"	Campuran	2019	-	-	-	-	-	APBD	3.162.500,00	KOMINFO
492	06.02.06.03.	Televisi	0009	LG (49VL5B)	49"	Campuran	2019	-	-	-	-	-	APBD	49.525.000,00	KOMINFO
493	06.02.06.03.	Televisi	0010	LG (49VL5B)	49"	Campuran	2019	-	-	-	-	-	APBD	49.525.000,00	KOMINFO
494	06.02.06.03.	Televisi	0011	LG (49VL5B)	49"	Campuran	2019	-	-	-	-	-	APBD	49.525.000,00	KOMINFO
495	06.02.06.03.	Televisi	0012	LG (49VL5B)	49"	Campuran	2019	-	-	-	-	-	APBD	49.525.000,00	KOMINFO
496	06.02.06.03.	Televisi	0013	LG (49VL5B)	49"	Campuran	2019	-	-	-	-	-	APBD	49.525.000,00	KOMINFO
497	06.02.06.03.	Televisi	0014	LG (49VL5B)	49"	Campuran	2019	-	-	-	-	-	APBD	49.525.000,00	KOMINFO
498	06.02.06.03.	Televisi	0015	LG (49VL5B)	49"	Campuran	2019	-	-	-	-	-	APBD	49.525.000,00	KOMINFO
499	06.02.06.03.	Televisi	0016	LG (49VL5B)	49"	Campuran	2019	-	-	-	-	-	APBD	49.525.000,00	KOMINFO
500	06.02.06.03.	Televisi	0017	LG (49VL5B)	49"	Campuran	2019	-	-	-	-	-	APBD	49.525.000,00	KOMINFO

501	06.02.06.03.	Televisi	0018	LG (49VL5B)	49 "	Campuran	2019	-	-	-	-	-	APBD	49.525.000,00	KOMINFO
502	06.02.06.03.	Televisi	0019	LG (49VL5B)	49 "	Campuran	2019	-	-	-	-	-	APBD	49.525.000,00	KOMINFO
503	06.02.06.03.	Televisi	0020	LG (49VL5B)	49 "	Campuran	2019	-	-	-	-	-	APBD	49.525.000,00	KOMINFO
504	06.02.06.03.	Televisi	0021	SAMSUNG (Crystal UHD Smart TV)	55"	Campuran	2020	-	-	-	-	-	APBD	11.950.000,00	MEI
505	06.02.06.03.	Televisi	0022	LG UHD TVAI LED + Breket	86"	Campuran	2020	-	-	-	-	-	APBD	89.550.000,00	DESEMBER
506	06.02.06.08.	Sound System	0001	Mic Wireless 4 Ch (8 mic) : 1 unit; Power Mixer USB : 1 Unit; Speaker Pasif 15 inch : 2 Unit; MIC Wireless (2 mic Genggam) : 1 Unit; Stand tripod speaker : 2 Unit; Stand mic tinggi : 1 Unit; Kabel Speaker : 2 Roll; Amplifier + mixer : 1 Unit; VCD Player : 1 Unit; Stand mic duduk : 1 Unit; Mic : 1 Unit; Speaker Ruang : 10 Unit; Pemasangan Instalasi 10 Speaker ruang : 10 Unit.)	-	Campuran	2017	-	-	-	-	-	APBD	49.500.000,00	KOMINFO
507	06.02.06.08.	Sound System	0002	-	-	Campuran	2019	-	-	-	-	-	APBD	82.525.000,00	KOMINFO
508	06.02.06.08.	Sound System	0003	Mixer; equalizer; ampli power; kabel+soket; rak audio; speaker 15 in; stand speaker; stand mic	-	Campuran	2019	-	-	-	-	-	APBD	45.930.000,00	KOMINFO
509	06.02.06.08.	Sound System	0004	LG (DVD Home Theater System)	-	Campuran	2020	-	-	-	-	-	APBD	10.550.000,00	DESEMBER
510	06.02.06.12.	Wireless	0001	Behringer	-	Campuran	2017	-	-	-	-	-	APBD	14.700.000,00	KOMINFO
511	06.02.06.18.	Unit Power Supply	0001	Liebert iton	-	Campuran	2009	-	-	-	-	-	HIBAH	984.500,00	MUTASI DARI DISHUB
512	06.02.06.18.	Unit Power Supply	0002	Liebert iton	-	Campuran	2009	-	-	-	-	-	HIBAH	984.500,00	MUTASI DARI DISHUB
513	06.02.06.18.	Unit Power Supply	0003	Liebert iton	-	Campuran	2009	-	-	-	-	-	HIBAH	984.500,00	MUTASI DARI DISHUB
514	06.02.06.18.	Unit Power Supply	0004	Liebert iton	-	Campuran	2009	-	-	-	-	-	HIBAH	984.500,00	MUTASI DARI DISHUB
515	06.02.06.18.	Unit Power Supply	0005	Liebert iton	-	Campuran	2009	-	-	-	-	-	HIBAH	984.500,00	MUTASI DARI DISHUB
516	06.02.06.18.	Unit Power Supply	0001	Liebert iton	-	Campuran	2010	-	-	-	-	-	HIBAH	749.741,00	MUTASI DARI DISHUB
517	06.02.06.18.	Unit Power Supply	0002	Liebert iton	-	Campuran	2010	-	-	-	-	-	HIBAH	749.741,00	MUTASI DARI DISHUB
518	06.02.06.18.	Unit Power Supply	0003	Liebert iton	-	Campuran	2010	-	-	-	-	-	HIBAH	749.741,00	MUTASI DARI DISHUB
519	06.02.06.18.	Unit Power Supply	0004	Liebert iton	-	Campuran	2010	-	-	-	-	-	HIBAH	749.741,00	MUTASI DARI DISHUB
520	06.02.06.18.	Unit Power Supply	0005	Liebert iton	-	Campuran	2010	-	-	-	-	-	HIBAH	749.741,00	MUTASI DARI DISHUB
521	06.02.06.18.	Unit Power Supply	0001	-	-	Besi	2012	-	-	-	-	-	APBD	765.000,00	MUTASI DARI SETDA
522	06.02.06.18.	Unit Power Supply	0001	Smart - UPS APC	-	Campuran	2015	-	-	-	-	-	APBD	11.840.000,00	MUTASI DARI DISHUB
523	06.02.06.18.	Unit Power Supply	0001	APC BX1100LI-MS	-	Campuran	2017	-	-	-	-	-	APBD	1.900.000,00	KOMINFO
524	06.02.06.18.	Unit Power Supply	0002	APC BX1100LI-MS	-	Campuran	2017	-	-	-	-	-	APBD	1.900.000,00	KOMINFO
525	06.02.06.18.	Unit Power Supply	0003	APC BX1100LI-MS	-	Campuran	2017	-	-	-	-	-	APBD	1.900.000,00	KOMINFO
526	06.02.06.18.	Unit Power Supply	0004	APC BX1100LI-MS	-	Campuran	2017	-	-	-	-	-	APBD	1.900.000,00	KOMINFO
527	06.02.06.18.	Unit Power Supply	0005	APC BX1100LI-MS	-	Campuran	2017	-	-	-	-	-	APBD	1.900.000,00	KOMINFO
528	06.02.06.18.	Unit Power Supply	0006	APC BX1100LI-MS	-	Campuran	2017	-	-	-	-	-	APBD	1.900.000,00	KOMINFO
529	06.02.06.18.	Unit Power Supply	0007	APC BX1100LI-MS	-	Campuran	2017	-	-	-	-	-	APBD	1.900.000,00	KOMINFO
530	06.02.06.18.	Unit Power Supply	0008	APC BX1100LI-MS	-	Campuran	2017	-	-	-	-	-	APBD	1.900.000,00	KOMINFO
531	06.02.06.18.	Unit Power Supply	0009	APC BX1100LI-MS	-	Campuran	2017	-	-	-	-	-	APBD	1.900.000,00	KOMINFO
532	06.02.06.18.	Unit Power Supply	0010	APC BX1100LI-MS	-	Campuran	2017	-	-	-	-	-	APBD	1.900.000,00	KOMINFO
533	06.02.06.18.	Unit Power Supply	0011	ICA (CT 1082B)	-	Campuran	2017	-	-	-	-	-	APBD	4.950.000,00	KOMINFO
534	06.02.06.18.	Unit Power Supply	0012	ICA (CT 1082B)	-	Campuran	2017	-	-	-	-	-	APBD	4.950.000,00	KOMINFO
535	06.02.06.18.	Unit Power Supply	0013	ICA (CT 1082B)	-	Campuran	2017	-	-	-	-	-	APBD	4.950.000,00	KOMINFO
536	06.02.06.18.	Unit Power Supply	0014	ICA (CT 1082B)	-	Campuran	2017	-	-	-	-	-	APBD	4.950.000,00	KOMINFO
537	06.02.06.18.	Unit Power Supply	0015	ICA (CT 1082B)	-	Campuran	2017	-	-	-	-	-	APBD	4.950.000,00	KOMINFO
538	06.02.06.18.	Unit Power Supply	0016	ICA (CT 1082B)	-	Campuran	2017	-	-	-	-	-	APBD	4.950.000,00	KOMINFO
539	06.02.06.18.	Unit Power Supply	0017	APC (BX 1100LI-MS)	-	Campuran	2017	-	-	-	-	-	APBD	1.900.000,00	KOMINFO
540	06.02.06.18.	Unit Power Supply	0018	APC (BX 1100LI-MS)	-	Campuran	2017	-	-	-	-	-	APBD	1.900.000,00	KOMINFO
541	06.02.06.18.	Unit Power Supply	0019	APC (BX 1100LI-MS)	-	Campuran	2017	-	-	-	-	-	APBD	1.900.000,00	KOMINFO
542	06.02.06.18.	Unit Power Supply	0020	APC (BX 1100LI-MS)	-	Campuran	2017	-	-	-	-	-	APBD	1.900.000,00	KOMINFO
543	06.02.06.18.	Unit Power Supply	0021	APC (BX 1100LI-MS)	-	Campuran	2017	-	-	-	-	-	APBD	1.900.000,00	KOMINFO
544	06.02.06.18.	Unit Power Supply	0022	APC (BX 1100LI-MS)	-	Campuran	2017	-	-	-	-	-	APBD	1.900.000,00	KOMINFO
545	06.02.06.18.	Unit Power Supply	0023	APC (BX 1100LI-MS)	-	Campuran	2017	-	-	-	-	-	APBD	1.900.000,00	KOMINFO
546	06.02.06.18.	Unit Power Supply	0024	APC (BX 1100LI-MS)	-	Campuran	2017	-	-	-	-	-	APBD	1.900.000,00	KOMINFO
547	06.02.06.18.	Unit Power Supply	0025	APC (BX 1100LI-MS)	-	Campuran	2017	-	-	-	-	-	APBD	1.900.000,00	KOMINFO
548	06.02.06.18.	Unit Power Supply	0026	APC (BX 1100LI-MS)	-	Campuran	2017	-	-	-	-	-	APBD	1.900.000,00	KOMINFO
549	06.02.06.18.	Unit Power Supply	0027	APC Smart - UPS RT	-	Campuran	2017	-	-	-	-	-	APBD	173.000.000,00	KOMINFO
550	06.02.06.18.	Unit Power Supply	0028	APC (3 MC 20001)	-	Campuran	2019	-	-	-	-	-	APBD	13.800.000,00	KOMINFO
551	06.02.06.18.	Unit Power Supply	0029	APC (Smart UPS VT)	20 KVA	Campuran	2019	-	-	-	-	-	APBD	190.714.000,00	KOMINFO
552	06.02.06.20.	Stabilisator	0001	LEXOS ST	-	Campuran	2017	-	-	-	-	-	APBD	49.500.000,00	KOMINFO
553	06.02.06.20.	Stabilisator	0002	LEXOS ST	-	Campuran	2017	-	-	-	-	-	APBD	49.500.000,00	KOMINFO
554	06.02.06.20.	Stabilisator	0003	Minamoto (SM 30K3)	-	Campuran	2017	-	-	-	-	-	APBD	49.500.000,00	KOMINFO
555	06.02.06.37.	Tangga Aluminium	0001	AMG (Seri EN-131, Jenis Teleskopik)	5 m	Aluminium	2019	-	-	-	-	-	APBD	3.850.000,00	KOMINFO
556	06.02.06.39.	Dispenser	0001	GEA	-	Campuran	2017	-	-	-	-	-	APBD	2.890.000,00	KOMINFO
557	06.02.06.39.	Dispenser	0002	GEA	-	Campuran	2017	-	-	-	-	-	APBD	2.890.000,00	KOMINFO
558	06.02.06.39.	Dispenser	0003	GEA	-	Campuran	2017	-	-	-	-	-	APBD	2.890.000,00	KOMINFO

559	06.02.06.39.	Dispenser	0004	SHARP	-	Campuran	2019	-	-	-	-	-	APBD	2.775.000,00	KOMINFO
560	06.02.06.39.	Dispenser	0005	MIYAKO	-	Campuran	2020	-	-	-	-	-	APBD	1.395.900,00	DESEMBER
561	06.02.06.48.	Coffee Maker	0001	Silvana	-	Plastik	2018	-	-	-	-	-	APBD	907.500,00	KOMINFO
562	06.02.06.48.	Coffee Maker	0002	AKEBONNO	-	Campuran	2020	-	-	-	-	-	APBD	898.800,00	DESEMBER
563	06.02.06.50.	Lain-lain (Standing Floor Bracket)	0001	-	-	Kayu	2019	-	-	-	-	-	APBD	3.162.500,00	KOMINFO
564	06.02.06.50.	Lain-lain (Standing Floor Bracket)	0002	-	-	Kayu	2019	-	-	-	-	-	APBD	3.162.500,00	KOMINFO
565	06.02.06.50.	Lain-lain (Standing Floor Bracket)	0003	-	-	Kayu	2019	-	-	-	-	-	APBD	3.162.500,00	KOMINFO
566	06.02.06.50.	Lain-lain (Standing Floor Bracket)	0004	-	-	Kayu	2019	-	-	-	-	-	APBD	3.162.500,00	KOMINFO
567	06.02.06.50.	Lain-lain (Standing Floor Bracket)	0005	-	-	Kayu	2019	-	-	-	-	-	APBD	3.162.500,00	KOMINFO
568	06.02.06.50.	Lain-Lain (Billboard)	0006	Billboard Utama (6x4 m; cor beton; 1 Unit); Billboard Dinding Bangunan (2x4 m; 2 Unit); Billboard Dinding Bangunan (1,5x4 m; 1 unit)	46 m²	Campuran	2019	-	-	-	-	-	APBD	79.850.000,00	KOMINFO
569	06.02.06.51.	Mesin Pompa Air	0001	SAMYO (Jetpam)	-	Campuran	2020	-	-	-	-	-	APBD	1.990.000,00	JUNI
570	06.02.06.54.	GPS	0001	GARMIN (Montana 680)	4'	Campuran	2019	-	-	-	-	-	APBD	9.550.000,00	KOMINFO
571	06.02.06.54.	GPS	0002	GARMIN (Montana 680)	4'	Campuran	2019	-	-	-	-	-	APBD	9.550.000,00	KOMINFO
572	06.02.06.76.	Tempat Sampah	0001	-	3 buah Tong + Rangka Besi	Fiber	2018	-	-	-	-	-	APBD	3.415.000,00	KOMINFO
573	06.02.06.76.	Tempat Sampah	0002	-	3 buah Tong + Rangka Besi	Fiber	2018	-	-	-	-	-	APBD	3.415.000,00	KOMINFO
574	06.02.06.79.	Water Toren Plastik	0001	Penguin	2000 L	Campuran	2020	-	-	-	-	-	APBD	3.978.000,00	DESEMBER
575	06.02.06.79.	Water Toren Plastik	0002	Penguin	2000 L	Campuran	2020	-	-	-	-	-	APBD	3.978.000,00	DESEMBER
	06.02.07.	Alat Pemadam Kebakaran												11.150.000,00	
576	06.02.07.01.	Alat Pemadam / Portable	0001	VIKING	isi Co2, Berat 4,6 kg, APAR	Besi	2018	-	-	-	-	-	APBD	2.787.500,00	KOMINFO
577	06.02.07.01.	Alat Pemadam / Portable	0002	VIKING	isi Co2, Berat 4,6 kg, APAR	Besi	2018	-	-	-	-	-	APBD	2.787.500,00	KOMINFO
578	06.02.07.01.	Alat Pemadam / Portable	0003	VIKING	isi Co2, Berat 4,6 kg, APAR	Besi	2018	-	-	-	-	-	APBD	2.787.500,00	KOMINFO
579	06.02.07.01.	Alat Pemadam / Portable	0004	VIKING	isi Co2, Berat 4,6 kg, APAR	Besi	2018	-	-	-	-	-	APBD	2.787.500,00	KOMINFO
	06.03.	Komputer												3.683.886.629,00	
	06.03.01.	Komputer Unit/Jaringan												686.261.285,00	
580	06.03.01.01.	Mainframe	0001	IBM System X 3650M4	-	Campuran	2015	-	-	-	-	-	APBD	99.500.000,00	MUTASI DARI SETDA
581	06.03.01.01.	Mainframe	0001	Lenovo Idea Centre 300-201SH	-	Campuran	2016	-	-	-	-	-	APBD	14.700.000,00	MUTASI DARI SETDA
582	06.03.01.01.	Mainframe	0002	Lenovo Idea Centre 300-201SH	-	Campuran	2016	-	-	-	-	-	APBD	14.700.000,00	MUTASI DARI SETDA
583	06.03.01.01.	Mainframe	0003	Lenovo Idea Centre 300-201SH	-	Campuran	2016	-	-	-	-	-	APBD	14.700.000,00	MUTASI DARI SETDA
584	06.03.01.01.	Mainframe	0004	Lenovo Idea Centre 300-201SH	-	Campuran	2016	-	-	-	-	-	APBD	14.700.000,00	MUTASI DARI SETDA
585	06.03.01.01.	Mainframe	0005	Lenovo Idea Centre 300-201SH	-	Campuran	2016	-	-	-	-	-	APBD	14.700.000,00	MUTASI DARI SETDA
586	06.03.01.01.	Mainframe	0006	Lenovo Idea Centre 300-201SH	-	Campuran	2016	-	-	-	-	-	APBD	14.700.000,00	MUTASI DARI SETDA
587	06.03.01.01.	Mainframe	0007	Lenovo Idea Centre 300-201SH	-	Campuran	2016	-	-	-	-	-	APBD	14.700.000,00	MUTASI DARI SETDA
588	06.03.01.01.	Mainframe	0008	Lenovo Idea Centre 300-201SH	-	Campuran	2016	-	-	-	-	-	APBD	14.700.000,00	MUTASI DARI SETDA
589	06.03.01.01.	Mainframe	0009	Lenovo Idea Centre 300-201SH	-	Campuran	2016	-	-	-	-	-	APBD	14.700.000,00	MUTASI DARI SETDA
590	06.03.01.01.	Mainframe	0010	Lenovo Idea Centre 300-201SH	-	Campuran	2016	-	-	-	-	-	APBD	14.700.000,00	MUTASI DARI SETDA
591	06.03.01.01.	Mainframe (Komputer Server)	0001	HP Enterprise	-	Campuran	2017	-	-	-	-	-	APBD	149.775.000,00	KOMINFO
592	06.03.01.01.	Mainframe (Komputer Server)	0002	HP Enterprise	-	Campuran	2017	-	-	-	-	-	APBD	149.775.000,00	KOMINFO
593	06.03.01.01.	Mainframe (Komputer Server)	0003	HP (Proliant DL360; Gen 10)	-	Campuran	2019	-	-	-	-	-	APBD	97.930.000,00	KOMINFO
594	06.03.01.04.	Internet	0001	-	-	Campuran	2009	-	-	-	-	-	HIBAH	1.485.000,00	MUTASI DARI DISHUB
595	06.03.01.04.	Internet	0001	-	-	Campuran	2010	-	-	-	-	-	HIBAH	5.776.285,00	MUTASI DARI DISHUB
596	06.03.01.04.	Internet	0011	Adaptor Aksespoint Nano Station	-	Plastik	2014	-	-	-	-	-	APBD	635.000,00	MUTASI DARI SETDA
597	06.03.01.04.	Internet	0012	Adaptor Aksespoint Nano Station	-	Plastik	2014	-	-	-	-	-	APBD	635.000,00	MUTASI DARI SETDA
598	06.03.01.04.	Internet (UPS)	0013	EATON E SERIES DX (EDX300H)	-	Campuran	2014	-	-	-	-	-	APBD	14.700.000,00	MUTASI DARI SETDA
599	06.03.01.05.	Lain-lain (Aksespoint)	0003	Merk Nano Station 2,4	-	Campuran	2013	-	-	-	-	-	APBD	1.200.000,00	MUTASI DARI SETDA
600	06.03.01.05.	Lain-lain (Aksespoint)	0004	Merk Nano Station 2,4	-	Campuran	2013	-	-	-	-	-	APBD	1.200.000,00	MUTASI DARI SETDA
601	06.03.01.05.	Lain-lain (Aksespoint)	0001	Merk Nano Station 5,8	-	Campuran	2013	-	-	-	-	-	APBD	1.450.000,00	MUTASI DARI SETDA
602	06.03.01.05.	Lain-lain (Aksespoint)	0002	Merk Nano Station 5,8	-	Campuran	2013	-	-	-	-	-	APBD	1.450.000,00	MUTASI DARI SETDA
603	06.03.01.05.	Lain-lain (Aksespoint)	0003	Merk Nano Station 5,8	-	Campuran	2013	-	-	-	-	-	APBD	1.450.000,00	MUTASI DARI SETDA
604	06.03.01.05.	Lain-lain (Aksespoint)	0004	Merk Nano Station 5,8	-	Campuran	2013	-	-	-	-	-	APBD	1.450.000,00	MUTASI DARI SETDA
605	06.03.01.05.	Lain-lain (Aksespoint)	0005	Merk Nano Station 5,8	-	Campuran	2013	-	-	-	-	-	APBD	1.450.000,00	MUTASI DARI SETDA
606	06.03.01.05.	Lain-lain (Aksespoint)	0006	Merk Nano Station 5,8	-	Campuran	2013	-	-	-	-	-	APBD	1.450.000,00	MUTASI DARI SETDA
607	06.03.01.06.	Lain-lain (KVM Switch)	0001	ATEN CS1308	-	Campuran	2014	-	-	-	-	-	APBD	7.950.000,00	MUTASI DARI SETDA
	06.03.02.	Personal Komputer												1.587.641.201,00	

608	06.03.02.01.	Personal Computer Unit	0001	Acer Veriton X270	-	Campuran	2009	-	-	-	-	-	HIBAH	18.810.990,00	MUTASI DARI DISHUB
609	06.03.02.01.	Personal Computer Unit	0002	Acer Veriton X270	-	Campuran	2009	-	-	-	-	-	HIBAH	18.810.990,00	MUTASI DARI DISHUB
610	06.03.02.01.	Personal Computer Unit	0003	Acer Veriton X270	-	Campuran	2009	-	-	-	-	-	HIBAH	18.810.990,00	MUTASI DARI DISHUB
611	06.03.02.01.	Personal Computer Unit	0004	Acer Veriton X270	-	Campuran	2009	-	-	-	-	-	HIBAH	18.810.990,00	MUTASI DARI DISHUB
612	06.03.02.01.	Personal Computer Unit	0005	Acer Veriton X270	-	Campuran	2009	-	-	-	-	-	HIBAH	18.810.990,00	MUTASI DARI DISHUB
613	06.03.02.01.	Personal Computer Unit	0001	Acer Veriton X532	-	Campuran	2010	-	-	-	-	-	HIBAH	15.395.416,00	MUTASI DARI DISHUB
614	06.03.02.01.	Personal Computer Unit	0002	Acer Veriton X532	-	Campuran	2010	-	-	-	-	-	HIBAH	15.395.416,00	MUTASI DARI DISHUB
615	06.03.02.01.	Personal Computer Unit	0003	Acer Veriton X532	-	Campuran	2010	-	-	-	-	-	HIBAH	15.395.416,00	MUTASI DARI DISHUB
616	06.03.02.01.	Personal Computer Unit	0004	Acer Veriton X532	-	Campuran	2010	-	-	-	-	-	HIBAH	15.395.416,00	MUTASI DARI DISHUB
617	06.03.02.01.	Personal Computer Unit	0005	Acer Veriton X532	-	Campuran	2010	-	-	-	-	-	HIBAH	15.395.416,00	MUTASI DARI DISHUB
618	06.03.02.01.	Personal Computer Unit	0001	HP PROLIANT DL 160 GG ES606	-	Plastik	2011	-	-	-	-	-	APBD	6.823.800,00	MUTASI DARI SETDA
619	06.03.02.01.	Personal Computer Unit	0001	Tablet PC SAMSUNG ATIV Smart PC	-	Plastik	2012	-	-	-	-	-	APBD	9.700.000,00	MUTASI DARI SETDA
620	06.03.02.01.	Personal Computer Unit	0002	ASUS All In One PC	-	Plastik	2012	-	-	-	-	-	APBD	11.900.000,00	MUTASI DARI SETDA
621	06.03.02.01.	Personal Computer Unit	0003	ASUS All In One PC	-	Plastik	2012	-	-	-	-	-	APBD	11.900.000,00	MUTASI DARI SETDA
622	06.03.02.01.	Personal Computer Unit	0004	SAMSUNG	-	Campuran	2012	-	-	-	-	-	APBD	14.800.000,00	MUTASI DARI SETDA
623	06.03.02.01.	Personal Computer Unit	0005	(Mikrotik RB 1100 sebanyak 2 unit, Aksespoint Merk Nano Station 5 sebanyak 3 unit, Aksespoint Merk Nano Station 3 sebanyak 3 unit)	-	-	2012	-	-	-	-	-	APBD	29.497.000,00	MUTASI DARI SETDA
624	06.03.02.01.	Personal Computer Unit	0006	IBM X3 550-M4 (7914-D2A)	-	Plastik	2012	-	-	-	-	-	APBD	74.000.000,00	MUTASI DARI SETDA
625	06.03.02.01.	Personal Computer Unit	0001	RAINER SV11C4-3.3 SATA 35 NR	-	Plastik	2013	-	-	-	-	-	APBD	14.750.000,00	MUTASI DARI SETDA
626	06.03.02.01.	Personal Computer Unit	0001	HP Pavilion 20-a200L	-	Campuran	2014	-	-	-	-	-	APBD	7.940.000,00	MUTASI DARI SETDA
627	06.03.02.01.	Personal Computer Unit	0002	HP Pavilion 20-a200L	-	Campuran	2014	-	-	-	-	-	APBD	7.940.000,00	MUTASI DARI SETDA
628	06.03.02.01.	Personal Computer Unit	0003	HP Pavilion 20-a200L	-	Campuran	2014	-	-	-	-	-	APBD	7.940.000,00	MUTASI DARI SETDA
629	06.03.02.01.	Personal Computer Unit	0004	HP Pavilion 20-a200L	-	Campuran	2014	-	-	-	-	-	APBD	7.940.000,00	MUTASI DARI SETDA
630	06.03.02.01.	Personal Computer Unit	0005	HP Pavilion 20-a200L	-	Campuran	2014	-	-	-	-	-	APBD	7.940.000,00	MUTASI DARI SETDA
631	06.03.02.01.	Personal Computer Unit	0006	HP Pavilion 20-a200L	-	Campuran	2014	-	-	-	-	-	APBD	7.940.000,00	MUTASI DARI SETDA
632	06.03.02.01.	Personal Computer Unit	0007	HP Pavilion 20-a200L	-	Campuran	2014	-	-	-	-	-	APBD	7.940.000,00	MUTASI DARI SETDA
633	06.03.02.01.	Personal Computer Unit	0008	HP Pavilion 20-a200L	-	Campuran	2014	-	-	-	-	-	APBD	7.940.000,00	MUTASI DARI SETDA
634	06.03.02.01.	Personal Computer Unit	0009	HP Pavilion 20-a200L	-	Campuran	2014	-	-	-	-	-	APBD	7.940.000,00	MUTASI DARI SETDA
635	06.03.02.01.	Personal Computer Unit	0010	HP Pavilion 20-a200L	-	Campuran	2014	-	-	-	-	-	APBD	7.940.000,00	MUTASI DARI SETDA
636	06.03.02.01.	Personal Computer Unit	0011	HP Pavilion 20-a200L	-	Campuran	2014	-	-	-	-	-	APBD	7.940.000,00	MUTASI DARI SETDA
637	06.03.02.01.	Personal Computer Unit	0012	HP Pavilion 20-a200L	-	Campuran	2014	-	-	-	-	-	APBD	7.940.000,00	MUTASI DARI SETDA
638	06.03.02.01.	Personal Computer Unit	0001	Lenovo Q190	-	Campuran	2015	-	-	-	-	-	APBD	7.900.000,00	MUTASI DARI SETDA
639	06.03.02.01.	Personal Computer Unit	0001	LENOVO All In One Idea Centre AIO510-221SH	-	Campuran	2017	-	-	-	-	-	APBD	8.900.000,00	KOMINFO
640	06.03.02.01.	Personal Computer Unit	0002	LENOVO All In One Idea Centre AIO510-221SH	-	Campuran	2017	-	-	-	-	-	APBD	8.900.000,00	KOMINFO
641	06.03.02.01.	Personal Computer Unit	0003	LENOVO All In One Idea Centre AIO510-221SH	-	Campuran	2017	-	-	-	-	-	APBD	8.900.000,00	KOMINFO
642	06.03.02.01.	Personal Computer Unit	0004	LENOVO All In One Idea Centre AIO510-221SH	-	Campuran	2017	-	-	-	-	-	APBD	8.900.000,00	KOMINFO
643	06.03.02.01.	Personal Computer Unit	0005	LENOVO All In One Idea Centre AIO510-221SH	-	Campuran	2017	-	-	-	-	-	APBD	8.900.000,00	KOMINFO
644	06.03.02.01.	Personal Computer Unit	0006	LENOVO All In One Idea Centre AIO510-221SH	-	Campuran	2017	-	-	-	-	-	APBD	8.900.000,00	KOMINFO
645	06.03.02.01.	Personal Computer Unit	0007	LENOVO All In One Idea Centre AIO510-221SH	-	Campuran	2017	-	-	-	-	-	APBD	8.900.000,00	KOMINFO
646	06.03.02.01.	Personal Computer Unit	0008	LENOVO All In One Idea Centre AIO510-221SH	-	Campuran	2017	-	-	-	-	-	APBD	8.900.000,00	KOMINFO
647	06.03.02.01.	Personal Computer Unit	0009	LENOVO All In One Idea Centre AIO510-221SH	-	Campuran	2017	-	-	-	-	-	APBD	8.900.000,00	KOMINFO
648	06.03.02.01.	Personal Computer Unit	0010	LENOVO All In One Idea Centre AIO510-221SH	-	Campuran	2017	-	-	-	-	-	APBD	8.900.000,00	KOMINFO
649	06.03.02.01.	Personal Computer Unit	0011	LENOVO All In One Idea Centre AIO510-221SH	-	Campuran	2017	-	-	-	-	-	APBD	8.900.000,00	KOMINFO
650	06.03.02.01.	Personal Computer Unit	0012	LENOVO All In One Idea Centre AIO510-221SH	-	Campuran	2017	-	-	-	-	-	APBD	8.900.000,00	KOMINFO
651	06.03.02.01.	Personal Computer Unit	0013	LENOVO All In One Idea Centre AIO510-221SH	-	Campuran	2017	-	-	-	-	-	APBD	8.900.000,00	KOMINFO
652	06.03.02.01.	Personal Computer Unit	0014	LENOVO All In One Idea Centre AIO510-221SH	-	Campuran	2017	-	-	-	-	-	APBD	8.900.000,00	KOMINFO
653	06.03.02.01.	Personal Computer Unit	0015	LENOVO All In One Idea Centre AIO510-221SH	-	Campuran	2017	-	-	-	-	-	APBD	8.900.000,00	KOMINFO
654	06.03.02.01.	Personal Computer Unit	0016	PC Operational CCTV (Lenovo Idea Centre Y 720 Cube)	-	Campuran	2017	-	-	-	-	-	APBD	34.000.000,00	KOMINFO
655	06.03.02.01.	Personal Computer Unit	0017	DELL (i7-7700 Processor, 8 GB DDR4, 2 TB + 32 ssd, DVDRW, OS Win 10)	24 Inch	Campuran	2018	-	-	-	-	-	APBD	25.350.000,00	KOMINFO
656	06.03.02.01.	Personal Computer Unit	0018	DELL (i7-7700 Processor, 8 GB DDR4, 2 TB + 32 ssd, DVDRW, OS Win 10)	24 Inch	Campuran	2018	-	-	-	-	-	APBD	25.350.000,00	KOMINFO
657	06.03.02.01.	Personal Computer Unit	0019	DELL (i3-7700 Processor, 8 GB DDR4, 2 TB + 32 ssd, DVDRW, OS Win 10)	21,5 Inch	Campuran	2018	-	-	-	-	-	APBD	10.890.000,00	KOMINFO
658	06.03.02.01.	Personal Computer Unit	0020	DELL (i3-7700 Processor, 8 GB DDR4, 2 TB + 32 ssd, DVDRW, OS Win 10)	21,5 Inch	Campuran	2018	-	-	-	-	-	APBD	10.890.000,00	KOMINFO
659	06.03.02.01.	Personal Computer Unit	0021	DELL (i3-7700 Processor, 8 GB DDR4, 2 TB + 32 ssd, DVDRW, OS Win 10)	21,5 Inch	Campuran	2018	-	-	-	-	-	APBD	10.890.000,00	KOMINFO
660	06.03.02.01.	Personal Computer Unit	0022	DELL (i3-7700 Processor, 8 GB DDR4, 2 TB + 32 ssd, DVDRW, OS Win 10)	21,5 Inch	Campuran	2018	-	-	-	-	-	APBD	10.890.000,00	KOMINFO
661	06.03.02.01.	Personal Computer Unit	0023	DELL (i3-7700 Processor, 8 GB DDR4, 2 TB + 32 ssd, DVDRW, OS Win 10)	21,5 Inch	Campuran	2018	-	-	-	-	-	APBD	10.890.000,00	KOMINFO
662	06.03.02.01.	Personal Computer Unit	0024	DELL (i3-7700 Processor, 8 GB DDR4, 2 TB + 32 ssd, DVDRW, OS Win 10)	21,5 Inch	Campuran	2018	-	-	-	-	-	APBD	10.890.000,00	KOMINFO
663	06.03.02.01.	Personal Computer Unit	0025	DELL (i3-7700 Processor, 8 GB DDR4, 2 TB + 32 ssd, DVDRW, OS Win 10)	21,5 Inch	Campuran	2018	-	-	-	-	-	APBD	10.890.000,00	KOMINFO
664	06.03.02.01.	Personal Computer Unit	0026	DELL (i3-7700 Processor, 8 GB DDR4, 2 TB + 32 ssd, DVDRW, OS Win 10)	21,5 Inch	Campuran	2018	-	-	-	-	-	APBD	10.890.000,00	KOMINFO

665	06.03.02.01.	Personal Computer Unit	0027	DELL (i3-7700 Processor, 8 GB DDR4, 2 TB + 32 ssd, DVDRW, OS Win 10)	21,5 Inch	Campuran	2018	-	-	-	-	-	APBD	10.890.000,00	KOMINFO
666	06.03.02.01.	Personal Computer Unit	0028	DELL (i3-7700 Processor, 8 GB DDR4, 2 TB + 32 ssd, DVDRW, OS Win 10)	21,5 Inch	Campuran	2018	-	-	-	-	-	APBD	10.890.000,00	KOMINFO
667	06.03.02.01.	Personal Computer Unit	0029	LENOVO (Core i5, RAM 8 GB, NVIDIA GFORCE GTX 1050 Ti)	-	Campuran	2019	-	-	-	-	-	APBD	20.682.000,00	KOMINFO
668	06.03.02.01.	Personal Computer Unit	0030	LENOVO (Core i5, RAM 8 GB, NVIDIA GFORCE GTX 1050 Ti)	-	Campuran	2019	-	-	-	-	-	APBD	20.682.000,00	KOMINFO
669	06.03.02.01.	Personal Computer Unit (PC Box)	0031	Asrock (A-300) (AMD Ryzen 3 200G; RAM 8 GB; Storage 240 GB)	-	Campuran	2019	-	-	-	-	-	APBD	5.692.500,00	KOMINFO
670	06.03.02.01.	Personal Computer Unit (PC Box)	0032	Asrock (A-300) (AMD Ryzen 3 200G; RAM 8 GB; Storage 240 GB)	-	Campuran	2019	-	-	-	-	-	APBD	5.692.500,00	KOMINFO
671	06.03.02.01.	Personal Computer Unit (PC Box)	0033	Asrock (A-300) (AMD Ryzen 3 200G; RAM 8 GB; Storage 240 GB)	-	Campuran	2019	-	-	-	-	-	APBD	5.692.500,00	KOMINFO
672	06.03.02.01.	Personal Computer Unit (PC Box)	0034	Asrock (A-300) (AMD Ryzen 3 200G; RAM 8 GB; Storage 240 GB)	-	Campuran	2019	-	-	-	-	-	APBD	5.692.500,00	KOMINFO
673	06.03.02.01.	Personal Computer Unit (PC Box)	0035	Asrock (A-300) (AMD Ryzen 3 200G; RAM 8 GB; Storage 240 GB)	-	Campuran	2019	-	-	-	-	-	APBD	5.692.500,00	KOMINFO
674	06.03.02.01.	Personal Computer Unit	0036	DELL (Desktop OptiPlex7470 AIO Series) Core i7 Vpro 9thGEN; nVidia Gforce GTX 1050; SSD 1 TB; Windows 10)	23,8"	Campuran	2019	-	-	-	-	-	APBD	27.512.000,00	KOMINFO
675	06.03.02.01.	Personal Computer Unit	0037	DELL (Desktop OptiPlex7470 AIO Series) Core i7 Vpro 9thGEN; nVidia Gforce GTX 1050; SSD 1 TB; Windows 10)	23,8"	Campuran	2019	-	-	-	-	-	APBD	27.512.000,00	KOMINFO
676	06.03.02.01.	Personal Computer Unit	0038	DELL (Desktop OptiPlex7470 AIO Series) Core i7 Vpro 9thGEN; nVidia Gforce GTX 1050; SSD 1 TB; Windows 10)	23,8"	Campuran	2019	-	-	-	-	-	APBD	27.512.000,00	KOMINFO
677	06.03.02.01.	Personal Computer Unit	0039	DELL (Desktop OptiPlex7470 AIO Series) Core i7 Vpro 9thGEN; nVidia Gforce GTX 1050; SSD 1 TB; Windows 10)	23,8"	Campuran	2019	-	-	-	-	-	APBD	27.512.000,00	KOMINFO
678	06.03.02.01.	Personal Computer Unit	0040	DELL (Desktop OptiPlex7470 AIO Series) Core i7 Vpro 9thGEN; nVidia Gforce GTX 1050; SSD 1 TB; Windows 10)	23,8"	Campuran	2019	-	-	-	-	-	APBD	27.512.000,00	KOMINFO
679	06.03.02.01.	Personal Computer Unit	0041	Hp (all in one 24-24FOxx); Intel Core i5 8th Gen, RAM 4 GB, Storage 1 TB, VGA (Nvidia GeForce MX110)	21"	Campuran	2019	-	-	-	-	-	APBD	16.900.000,00	KOMINFO
680	06.03.02.01.	Personal Computer Unit	0042	LENOVO (Core i5, RAM 8 GB DDR4, 1 TB HDD SATA)	21,5"	Campuran	2020	-	-	-	-	-	APBD	14.150.000,00	MEI
681	06.03.02.01.	Personal Computer Unit	0043	LENOVO (Core i5, RAM 8 GB DDR4, 1 TB HDD SATA)	21,5"	Campuran	2020	-	-	-	-	-	APBD	14.150.000,00	MEI
682	06.03.02.01.	Personal Computer Unit	0044	LENOVO (Core i5, RAM 8 GB DDR4, 1 TB HDD SATA, Graphics 2 GB)	21,5"	Campuran	2020	-	-	-	-	-	APBD	14.150.000,00	MEI
683	06.03.02.01.	Personal Computer Unit	0045	LENOVO (Core i5, RAM 8 GB DDR4, 1 TB HDD SATA, Graphics 2 GB)	21,5"	Campuran	2020	-	-	-	-	-	APBD	14.150.000,00	MEI
684	06.03.02.01.	Personal Computer Unit	0046	LENOVO	-	Campuran	2020	-	-	-	-	-	APBD	11.970.000,00	SEPTEMBER
685	06.03.02.02.	Laptop	0001	DELL (Intel Core i7, 4 GB DDR4, 1 TB HDD, 256 GB SSD)	14 Inch	Campuran	2018	-	-	-	-	-	APBD	15.015.000,00	KOMINFO
686	06.03.02.02.	Laptop	0002	DELL (Intel Core i7, 4 GB DDR4, 1 TB HDD, 256 GB SSD)	14 Inch	Campuran	2018	-	-	-	-	-	APBD	15.015.000,00	KOMINFO
687	06.03.02.02.	Laptop	0003	LENOVO Ideapad (OS : Window 10, Core i5; VGA : 2 GB; RAM : 4 GB; HDD : 1 TB)	14 Inch	Campuran	2018	-	-	-	-	-	APBD	10.020.000,00	KOMINFO
688	06.03.02.02.	Laptop	0004	LENOVO Ideapad (OS : Window 10, Core i5; VGA : 2 GB; RAM : 4 GB; HDD : 1 TB)	14 Inch	Campuran	2018	-	-	-	-	-	APBD	10.020.000,00	KOMINFO
689	06.03.02.02.	Laptop	0005	ASUS FX504GE (Core i7-8750H, RAM 8 GB DDR4, 15,6 Inch FHD, HD 1 TB)	15,6 Inch	Campuran	2018	-	-	-	-	-	APBD	19.300.000,00	KOMINFO
690	06.03.02.02.	Laptop	0006	ASUS FX504GE (Core i7-8750H, RAM 8 GB DDR4, 15,6 Inch FHD, HD 1 TB)	15,6 Inch	Campuran	2018	-	-	-	-	-	APBD	19.300.000,00	KOMINFO
691	06.03.02.02.	Laptop	0007	ASUS FX504GE (Core i7-8750H, RAM 8 GB DDR4, 15,6 Inch FHD, HD 1 TB)	15,6 Inch	Campuran	2018	-	-	-	-	-	APBD	19.300.000,00	KOMINFO
692	06.03.02.02.	Laptop	0008	LENOVO Ideapad IP330 (Core i5-8250U, RAM 4 GB DDR4, HD 1 TB)	14 Inch	Campuran	2018	-	-	-	-	-	APBD	10.040.000,00	KOMINFO
693	06.03.02.02.	Laptop	0009	LENOVO Ideapad IP330 (Core i5-8250U, RAM 4 GB DDR4, HD 1 TB)	14 Inch	Campuran	2018	-	-	-	-	-	APBD	10.040.000,00	KOMINFO

694	06.03.02.02.	Laptop	0010	HP Pavilion (Core i7; 8 GB DDR4; 256 GB SSD+1 TB; Nvidia GeForce GTX 1650 4 GB; Window 10)	15,6 Inch	Campuran	2020	-	-	-	-	-	-	APBD	19.260.000,00	APRIL
695	06.03.02.02.	Laptop	0011	HP Pavilion (Core i7; 8 GB DDR4; 256 GB SSD+1 TB; Nvidia GeForce GTX 1650 4 GB; Window 10)	15,6 Inch	Campuran	2020	-	-	-	-	-	-	APBD	19.260.000,00	APRIL
696	06.03.02.02.	Laptop	0012	Apple (Macbook Pro 2019) Intel Core i5, RAM 8 GB LPDDR3, VGA Intel Iris plus Graphics 645	13 Inch	Campuran	2020	-	-	-	-	-	-	APBD	24.850.000,00	MEI
697	06.03.02.02.	Laptop	0013	HP Omen	15 Inch	Campuran	2020	-	-	-	-	-	-	APBD	25.961.200,00	DESEMBER
698	06.03.02.03.	Laptop	0001	Toshiba Satellite L510	-	Campuran	2010	-	-	-	-	-	-	HIBAH	14.864.671,00	MUTASI DARI DISHUB
699	06.03.02.03.	Notebook	0001	Apple	-	Campuran	2013	-	-	-	-	-	-	APBD	19.050.000,00	MUTASI DARI SETDA
700	06.03.02.03.	Notebook	0002	Asus Taichi	-	Campuran	2013	-	-	-	-	-	-	APBD	22.000.000,00	MUTASI DARI SETDA
701	06.03.02.03.	Notebook	0001	HP 14-am 015 TX	14 Inch	Campuran	2017	-	-	-	-	-	-	APBD	8.990.000,00	KOMINFO
702	06.03.02.03.	Notebook	0002	HP 14-am 015 TX	14 Inch	Campuran	2017	-	-	-	-	-	-	APBD	8.990.000,00	KOMINFO
703	06.03.02.03.	Notebook	0003	HP 14-am 015 TX	14 Inch	Campuran	2017	-	-	-	-	-	-	APBD	8.990.000,00	KOMINFO
704	06.03.02.03.	Notebook	0004	HP 14-am 015 TX	14 Inch	Campuran	2017	-	-	-	-	-	-	APBD	8.990.000,00	KOMINFO
705	06.03.02.03.	Notebook	0005	HP 14-am 015 TX	14 Inch	Campuran	2017	-	-	-	-	-	-	APBD	8.990.000,00	KOMINFO
706	06.03.02.03.	Notebook	0006	HP 14-am 015 TX	14 Inch	Campuran	2017	-	-	-	-	-	-	APBD	8.990.000,00	KOMINFO
707	06.03.02.03.	Notebook	0007	Dell 5468 Ci 7500	14 Inch	Campuran	2017	-	-	-	-	-	-	APBD	11.879.000,00	KOMINFO
708	06.03.02.03.	Notebook	0008	Dell 5468 Ci 7500	14 Inch	Campuran	2017	-	-	-	-	-	-	APBD	11.879.000,00	KOMINFO
709	06.03.02.03.	Notebook	0009	Lenovo Legion Y530-72id (Core i7-8750H; DDR4 8 GB; HDD 1 TB+16 GB Optane; NVIDIA GeForce GTX 1050 4 GB)	14 Inch	Campuran	2019	-	-	-	-	-	-	APBD	20.025.000,00	KOMINFO
710	06.03.02.03.	Notebook	0010	Lenovo Legion Y530-72id (Core i7-8750H; DDR4 8 GB; HDD 1 TB+16 GB Optane; NVIDIA GeForce GTX 1050 4 GB)	14 Inch	Campuran	2019	-	-	-	-	-	-	APBD	20.025.000,00	KOMINFO
711	06.03.02.03.	Notebook	0011	HP (Intel Core i5, RAM 4 GB DDR4, Windows 10 Home, SSD 256 GB, Grafis 2 GB)	14 Inch	Campuran	2019	-	-	-	-	-	-	APBD	13.220.000,00	KOMINFO
712	06.03.02.03.	Notebook	0012	HP (Envy x360, Win 10, AMD Ryzen 7-2700U, RAM 8 GB, 512 GB)	13,3 Inch	Campuran	2019	-	-	-	-	-	-	APBD	19.796.500,00	KOMINFO
713	06.03.02.03.	Notebook	0013	HP (Pavilion x360 Convertible; Intel Gen 10 Gold i7; MX250 2 GB)	14 Inch	Campuran	2019	-	-	-	-	-	-	APBD	18.510.000,00	KOMINFO
714	06.03.02.05.	PC Tablet	0001	Samsung Tab A 5-Pen 8.0	-	Campuran	2017	-	-	-	-	-	-	APBD	5.900.000,00	KOMINFO
715	06.03.02.05.	PC Tablet	0002	Samsung Tab A 5-Pen 8.0	-	Campuran	2017	-	-	-	-	-	-	APBD	5.900.000,00	KOMINFO
716	06.03.02.05.	PC Tablet	0003	Samsung Tab A 5-Pen 8.0	-	Campuran	2017	-	-	-	-	-	-	APBD	5.900.000,00	KOMINFO
717	06.03.02.05.	PC Tablet	0004	Samsung Tab A 5-Pen 8.0	-	Campuran	2017	-	-	-	-	-	-	APBD	5.900.000,00	KOMINFO
718	06.03.02.05.	PC Tablet	0005	Samsung Tab A 5-Pen 8.0	-	Campuran	2017	-	-	-	-	-	-	APBD	5.900.000,00	KOMINFO
719	06.03.02.05.	PC Tablet	0006	Samsung Tab A 5-Pen 8.0	-	Campuran	2017	-	-	-	-	-	-	APBD	5.900.000,00	KOMINFO
720	06.03.02.05.	PC Tablet	0007	Samsung Tab A 5-Pen 8.0	-	Campuran	2017	-	-	-	-	-	-	APBD	5.900.000,00	KOMINFO
721	06.03.02.05.	PC Tablet	0008	Samsung Tab A 5-Pen 8.0	-	Campuran	2017	-	-	-	-	-	-	APBD	5.900.000,00	KOMINFO
722	06.03.02.05.	PC Tablet	0009	Samsung Tab A 5-Pen 8.0	-	Campuran	2017	-	-	-	-	-	-	APBD	5.900.000,00	KOMINFO
723	06.03.02.05.	PC Tablet	0010	Samsung Tab A 5-Pen 8.0	-	Campuran	2017	-	-	-	-	-	-	APBD	5.900.000,00	KOMINFO
724	06.03.02.05.	PC Tablet	0011	Microsoft (Surface Pro 5 (2017), Win 10, core i5, RAM 8 GB, 256 GB)	12,3'	Campuran	2019	-	-	-	-	-	-	APBD	18.531.500,00	KOMINFO
725	06.03.02.05.	PC Tablet	0012	APPLE (IPAD Pro 11, 128 GB + Keyboard)	11'	Campuran	2020	-	-	-	-	-	-	APBD	29.857.200,00	DESEMBER
	06.03.03.	Peralatan Komputer Mainframe													14.292.000,00	
726	06.03.03.12.	Hard Disk	0001	Seagate Barracuda	-	Plastik	2013	-	-	-	-	-	-	APBD	1.500.000,00	MUTASI DARI SETDA
727	06.03.03.12.	Hard Disk	0002	Seagate Barracuda	-	Plastik	2013	-	-	-	-	-	-	APBD	1.500.000,00	MUTASI DARI SETDA
728	06.03.03.12.	Hard Disk	0003	Seagate Barracuda	-	Plastik	2013	-	-	-	-	-	-	APBD	1.500.000,00	MUTASI DARI SETDA
729	06.03.03.12.	Hard Disk	0001	Transcend	-	Plastik	2014	-	-	-	-	-	-	APBD	1.664.000,00	MUTASI DARI SETDA
730	06.03.03.12.	Hard Disk	0002	Transcend	-	Plastik	2014	-	-	-	-	-	-	APBD	1.664.000,00	MUTASI DARI SETDA
731	06.03.03.12.	Hard Disk	0003	Transcend	-	Plastik	2014	-	-	-	-	-	-	APBD	1.664.000,00	MUTASI DARI SETDA
732	06.03.03.12.	Hard Disk	0001	Transcend TS2TSJ25H3B	-	Plastik	2015	-	-	-	-	-	-	APBD	2.400.000,00	MUTASI DARI SETDA
733	06.03.03.12.	Hard Disk	0002	Transcend TS2TSJ25H3B	-	Plastik	2015	-	-	-	-	-	-	APBD	2.400.000,00	MUTASI DARI SETDA
	06.03.05.	Peralatan Personal Komputer													335.490.734,00	
734	06.03.05.02.	Monitor	0001	Led Monitor Samsung	-	Campuran	2017	-	-	-	-	-	-	APBD	3.500.000,00	KOMINFO
735	06.03.05.02.	Monitor	0002	Led Monitor Samsung	-	Campuran	2017	-	-	-	-	-	-	APBD	3.500.000,00	KOMINFO
736	06.03.05.03.	Printer	0001	HP laserjet P2055DN	-	Campuran	2009	-	-	-	-	-	-	HIBAH	8.844.000,00	MUTASI DARI DISHUB
737	06.03.05.03.	Printer	0001	HP Laserjet	-	Campuran	2010	-	-	-	-	-	-	HIBAH	5.604.317,00	MUTASI DARI DISHUB
738	06.03.05.03.	Printer	0001	Canon Pixma Ip7270	-	Campuran	2014	-	-	-	-	-	-	APBD	1.500.000,00	MUTASI DARI SETDA
739	06.03.05.03.	Printer	0002	PIXMA Canon MX527	-	Plastik	2014	-	-	-	-	-	-	APBD	2.600.000,00	MUTASI DARI SETDA
740	06.03.05.03.	Printer	0001	EPSON L1300	-	Campuran	2015	-	-	-	-	-	-	APBD	6.950.000,00	MUTASI DARI SETDA
741	06.03.05.03.	Printer	0001	Epson L565	-	Campuran	2017	-	-	-	-	-	-	APBD	5.400.000,00	KOMINFO
742	06.03.05.03.	Printer	0002	Epson L565	-	Campuran	2017	-	-	-	-	-	-	APBD	5.400.000,00	KOMINFO
743	06.03.05.03.	Printer	0003	Epson L565	-	Campuran	2017	-	-	-	-	-	-	APBD	5.400.000,00	KOMINFO
744	06.03.05.03.	Printer	0004	Epson L565	-	Campuran	2017	-	-	-	-	-	-	APBD	5.400.000,00	KOMINFO

745	06.03.05.03.	Printer	0005	Dot Matrix Epson LQ 590	-	Campuran	2017	-	-	-	-	-	APBD	5.400.000,00	KOMINFO
746	06.03.05.03.	Printer	0006	Epson L565	-	Campuran	2017	-	-	-	-	-	APBD	5.876.000,00	KOMINFO
747	06.03.05.03.	Printer	0007	Epson L565	-	Campuran	2017	-	-	-	-	-	APBD	5.876.000,00	KOMINFO
748	06.03.05.03.	Printer	0008	Epson L565	-	Campuran	2018	-	-	-	-	-	APBD	5.460.000,00	KOMINFO
749	06.03.05.03.	Printer	0009	Epson L565	-	Campuran	2018	-	-	-	-	-	APBD	5.460.000,00	KOMINFO
750	06.03.05.03.	Printer	0010	Epson L360	-	Campuran	2018	-	-	-	-	-	APBD	2.740.000,00	KOMINFO
751	06.03.05.03.	Printer	0011	Epson L360	-	Campuran	2018	-	-	-	-	-	APBD	2.740.000,00	KOMINFO
752	06.03.05.03.	Printer	0012	CANON PIXMA IP 2770	-	Campuran	2018	-	-	-	-	-	APBD	1.089.000,00	KOMINFO
753	06.03.05.03.	Printer	0013	EPSON L565	-	Campuran	2018	-	-	-	-	-	APBD	5.025.000,00	KOMINFO
754	06.03.05.03.	Printer	0014	EPSON L1300 (Inkjet)	-	Campuran	2019	-	-	-	-	-	APBD	7.000.000,00	KOMINFO
755	06.03.05.03.	Printer	0015	Epson L1455	A3	Campuran	2019	-	-	-	-	-	APBD	15.050.000,00	KOMINFO
756	06.03.05.03.	Printer	0016	EPSON L 5190	-	Campuran	2019	-	-	-	-	-	APBD	4.775.000,00	KOMINFO
757	06.03.05.03.	Printer	0017	EPSON L 5190	-	Campuran	2019	-	-	-	-	-	APBD	4.775.000,00	KOMINFO
758	06.03.05.03.	Printer	0018	EPSON LT310 Dot Matrix	-	Campuran	2019	-	-	-	-	-	APBD	4.980.000,00	KOMINFO
759	06.03.05.03.	Printer	0019	Brother model DCP-T710W	-	Campuran	2020	-	-	-	-	-	APBD	6.038.000,00	DESEMBER
760	06.03.05.03.	Printer	0020	EPSON L1450	-	Campuran	2020	-	-	-	-	-	APBD	2.900.000,00	DESEMBER
761	06.03.05.03.	Printer	0021	EPSON L1450	-	Campuran	2020	-	-	-	-	-	APBD	2.900.000,00	DESEMBER
762	06.03.05.04.	Scanner	0001	HP Scanjet G 4050	-	Campuran	2009	-	-	-	-	-	HIBAH	4.950.000,00	MUTASI DARI DISHUB
763	06.03.05.04.	Scanner	0002	HP Scanjet	-	Campuran	2010	-	-	-	-	-	HIBAH	3.515.417,00	MUTASI DARI DISHUB
764	06.03.05.04.	Scanner	0003	Plustek Smart Office P5 406 U	-	Campuran	2016	-	-	-	-	-	APBD	19.750.000,00	MUTASI DARI SETDA
765	06.03.05.04.	Scanner	0004	Plustek Smart Office P54080U	-	Campuran	2018	-	-	-	-	-	APBD	16.750.000,00	KOMINFO
766	06.03.05.07.	External	0001	Hardisk External WD Elements USB 3.0	-	Campuran	2017	-	-	-	-	-	APBD	1.250.000,00	KOMINFO
767	06.03.05.07.	External	0002	Hardisk External WD Elements USB 3.0	-	Campuran	2017	-	-	-	-	-	APBD	1.250.000,00	KOMINFO
768	06.03.05.07.	External	0003	Hardisk External WD Elements USB 3.0	-	Campuran	2017	-	-	-	-	-	APBD	1.250.000,00	KOMINFO
769	06.03.05.07.	External	0004	Hardisk External WD Elements USB 3.0	-	Campuran	2017	-	-	-	-	-	APBD	1.250.000,00	KOMINFO
770	06.03.05.07.	External	0005	Hardisk External WD Elements USB 3.0	-	Campuran	2017	-	-	-	-	-	APBD	1.250.000,00	KOMINFO
771	06.03.05.07.	External	0006	External HDD (Seagate Expansion)	-	Campuran	2017	-	-	-	-	-	APBD	2.500.000,00	KOMINFO
772	06.03.05.07.	External	0007	External HDD (Seagate Expansion)	-	Campuran	2017	-	-	-	-	-	APBD	2.500.000,00	KOMINFO
773	06.03.05.07.	External	0008	External HDD (Seagate Expansion)	-	Campuran	2017	-	-	-	-	-	APBD	2.500.000,00	KOMINFO
774	06.03.05.07.	External	0009	External HDD (Seagate Expansion)	-	Campuran	2017	-	-	-	-	-	APBD	2.500.000,00	KOMINFO
775	06.03.05.07.	External	0010	External HDD (Seagate Expansion)	-	Campuran	2017	-	-	-	-	-	APBD	2.500.000,00	KOMINFO
776	06.03.05.07.	External	0011	External HDD (Seagate Expansion)	-	Campuran	2017	-	-	-	-	-	APBD	2.500.000,00	KOMINFO
777	06.03.05.07.	External	0012	Hardisk External WD Elements USB 3.0	1 TB	Campuran	2018	-	-	-	-	-	APBD	1.229.000,00	KOMINFO
778	06.03.05.07.	External	0013	Hardisk External WD Elements USB 3.0	1 TB	Campuran	2018	-	-	-	-	-	APBD	1.229.000,00	KOMINFO
779	06.03.05.07.	External	0014	My Pasport	1 TB	Campuran	2018	-	-	-	-	-	APBD	1.125.000,00	KOMINFO
780	06.03.05.07.	External	0015	My Pasport	1 TB	Campuran	2018	-	-	-	-	-	APBD	1.125.000,00	KOMINFO
781	06.03.05.07.	External	0016	Seagate Expansion	1 TB	Campuran	2019	-	-	-	-	-	APBD	1.305.000,00	KOMINFO
782	06.03.05.07.	External	0017	Seagate Expansion	1 TB	Campuran	2019	-	-	-	-	-	APBD	1.155.000,00	KOMINFO
783	06.03.05.07.	External	0018	Seagate Expansion	1 TB	Campuran	2019	-	-	-	-	-	APBD	1.155.000,00	KOMINFO
784	06.03.05.07.	External	0019	Seagate Expansion	1 TB	Campuran	2019	-	-	-	-	-	APBD	1.155.000,00	KOMINFO
785	06.03.05.07.	External	0020	Seagate Expansion	1 TB	Campuran	2019	-	-	-	-	-	APBD	1.155.000,00	KOMINFO
786	06.03.05.07.	External	0021	ADATA	2 TB	Campuran	2020	-	-	-	-	-	APBD	1.490.000,00	DESEMBER
787	06.03.05.07.	External	0022	ADATA	2 TB	Campuran	2020	-	-	-	-	-	APBD	1.490.000,00	DESEMBER
788	06.03.05.07.	External	0023	ADATA	2 TB	Campuran	2020	-	-	-	-	-	APBD	1.490.000,00	DESEMBER
789	06.03.05.07.	External	0024	ADATA	2 TB	Campuran	2020	-	-	-	-	-	APBD	1.490.000,00	DESEMBER
790	06.03.05.07.	External	0025	My Passport	2 TB	Campuran	2020	-	-	-	-	-	APBD	1.700.000,00	DESEMBER
791	06.03.05.07.	External	0026	My Passport	2 TB	Campuran	2020	-	-	-	-	-	APBD	1.700.000,00	DESEMBER
792	06.03.05.07.	External	0027	My Passport	2 TB	Campuran	2020	-	-	-	-	-	APBD	1.700.000,00	DESEMBER
793	06.03.05.07.	External	0028	My Passport	2 TB	Campuran	2020	-	-	-	-	-	APBD	1.700.000,00	DESEMBER
794	06.03.05.07.	External	0029	My Passport	2 TB	Campuran	2020	-	-	-	-	-	APBD	1.700.000,00	DESEMBER
795	06.03.05.09.	Keyboard	0001	Keyboard dan Mouse Wireless (LOGITEch)	-	Campuran	2017	-	-	-	-	-	APBD	1.200.000,00	KOMINFO
796	06.03.05.16.	Lain-lain (Hard Disk)	0036	SEAGATE SURVEILLANCE 3 TB	-	Besi	2016	-	-	-	-	-	APBD	1.900.000,00	MUTASI DARI SETDA
797	06.03.05.16.	Lain-lain (Hard Disk)	0037	SEAGATE SURVEILLANCE 3 TB	-	Besi	2016	-	-	-	-	-	APBD	1.900.000,00	MUTASI DARI SETDA
798	06.03.05.16.	Lain-lain (Hard Disk)	0038	SEAGATE SURVEILLANCE 3 TB	-	Besi	2016	-	-	-	-	-	APBD	1.900.000,00	MUTASI DARI SETDA
799	06.03.05.16.	Lain-lain (Hard Disk)	0039	SEAGATE SURVEILLANCE 3 TB	-	Besi	2016	-	-	-	-	-	APBD	1.900.000,00	MUTASI DARI SETDA
800	06.03.05.16.	Lain-lain (Hard Disk)	0040	SEAGATE SURVEILLANCE 3 TB	-	Besi	2016	-	-	-	-	-	APBD	1.900.000,00	MUTASI DARI SETDA
801	06.03.05.16.	Lain-lain (Hard Disk)	0041	SEAGATE SURVEILLANCE 3 TB	-	Besi	2016	-	-	-	-	-	APBD	1.900.000,00	MUTASI DARI SETDA
802	06.03.05.16.	Lain-lain (Hard Disk)	0042	SEAGATE SURVEILLANCE 3 TB	-	Besi	2016	-	-	-	-	-	APBD	1.900.000,00	MUTASI DARI SETDA

803	06.03.05.16.	Lain-lain (Hard Disk)	0043	SEAGATE SURVEILLANCE 3 TB	-	Besi	2016	-	-	-	-	-	APBD	1.900.000,00	MUTASI DARI SETDA
804	06.03.05.16.	Lain-lain (Hard Disk)	0044	SEAGATE SURVEILLANCE 3 TB	-	Besi	2016	-	-	-	-	-	APBD	1.900.000,00	MUTASI DARI SETDA
805	06.03.05.16.	Lain-lain (Hard Disk)	0045	SEAGATE SURVEILLANCE 3 TB	-	Besi	2016	-	-	-	-	-	APBD	1.900.000,00	MUTASI DARI SETDA
806	06.03.05.16.	Lain-lain (Hard Disk)	0046	SEAGATE SURVEILLANCE 3 TB	-	Besi	2016	-	-	-	-	-	APBD	1.900.000,00	MUTASI DARI SETDA
807	06.03.05.16.	Lain-lain (Hard Disk)	0047	SEAGATE SURVEILLANCE 3 TB	-	Besi	2016	-	-	-	-	-	APBD	1.900.000,00	MUTASI DARI SETDA
808	06.03.05.16.	Lain-lain (Hard Disk)	0048	SEAGATE SURVEILLANCE 3 TB	-	Besi	2016	-	-	-	-	-	APBD	1.900.000,00	MUTASI DARI SETDA
809	06.03.05.16.	Lain-lain (Hard Disk)	0049	SEAGATE SURVEILLANCE 3 TB	-	Besi	2016	-	-	-	-	-	APBD	1.900.000,00	MUTASI DARI SETDA
810	06.03.05.16.	Lain-lain (Hard Disk)	0050	SEAGATE SURVEILLANCE 3 TB	-	Besi	2016	-	-	-	-	-	APBD	1.900.000,00	MUTASI DARI SETDA
811	06.03.05.16.	Lain-lain (Hard Disk)	0051	SEAGATE SURVEILLANCE 3 TB	-	Besi	2016	-	-	-	-	-	APBD	1.900.000,00	MUTASI DARI SETDA
812	06.03.05.16.	Lain-lain (Hard Disk)	0052	SEAGATE SURVEILLANCE 3 TB	-	Besi	2016	-	-	-	-	-	APBD	1.900.000,00	MUTASI DARI SETDA
813	06.03.05.16.	Lain-lain (Hard Disk)	0053	SEAGATE SURVEILLANCE 3 TB	-	Besi	2016	-	-	-	-	-	APBD	1.900.000,00	MUTASI DARI SETDA
814	06.03.05.16.	Lain-lain (Hard Disk)	0054	SEAGATE SURVEILLANCE 3 TB	-	Besi	2016	-	-	-	-	-	APBD	1.900.000,00	MUTASI DARI SETDA
815	06.03.05.16.	Lain-lain (Hard Disk)	0055	SEAGATE SURVEILLANCE 3 TB	-	Besi	2016	-	-	-	-	-	APBD	1.900.000,00	MUTASI DARI SETDA
816	06.03.05.16.	Lain-lain (KVM SWICH)	0056	ATEN CS1316	-	Campuran	2016	-	-	-	-	-	APBD	13.000.000,00	MUTASI DARI SETDA
817	06.03.05.16.	Lain-lain (Internal HDD)	0001	WDC	-	Campuran	2017	-	-	-	-	-	APBD	7.300.000,00	KOMINFO
818	06.03.05.16.	Lain-lain (Internal HDD)	0002	WDC	-	Campuran	2017	-	-	-	-	-	APBD	7.300.000,00	KOMINFO
819	06.03.05.16.	Lain-lain (Internal HDD)	0003	WDC	-	Campuran	2017	-	-	-	-	-	APBD	7.300.000,00	KOMINFO
820	06.03.05.16.	Lain-lain (Internal HDD)	0004	WDC	-	Campuran	2017	-	-	-	-	-	APBD	7.300.000,00	KOMINFO
821	06.03.05.16.	Lain-lain (Internal HDD)	0005	WDC	-	Campuran	2017	-	-	-	-	-	APBD	7.300.000,00	KOMINFO
822	06.03.05.16.	Lain-lain (Internal HDD)	0006	WDC	-	Campuran	2017	-	-	-	-	-	APBD	7.300.000,00	KOMINFO
823	06.03.05.16.	Lain-lain (Memory Card)	0007	Sandisk	64 GB	Campuran	2020	-	-	-	-	-	APBD	750.000,00	DESEMBER
824	06.03.05.16.	Lain-lain (Memory Card)	0008	Sandisk	65 GB	Campuran	2020	-	-	-	-	-	APBD	750.000,00	DESEMBER
825	06.03.05.16.	Lain-lain (Memory Card)	0009	Sandisk	66 GB	Campuran	2020	-	-	-	-	-	APBD	750.000,00	DESEMBER
826	06.03.05.16.	Lain-lain (Memory Card)	0010	Sandisk	67 GB	Campuran	2020	-	-	-	-	-	APBD	750.000,00	DESEMBER
827	06.03.05.16.	Lain-lain (Memory Card)	0011	Sandisk	68 GB	Campuran	2020	-	-	-	-	-	APBD	750.000,00	DESEMBER
828	06.03.05.16.	Lain-lain (Memory Card)	0012	Sandisk	69 GB	Campuran	2020	-	-	-	-	-	APBD	750.000,00	DESEMBER
829	06.03.05.16.	Lain-lain (Memory Card)	0013	Sandisk	70 GB	Campuran	2020	-	-	-	-	-	APBD	750.000,00	DESEMBER
830	06.03.05.16.	Lain-lain (Memory Card)	0014	Sandisk	71 GB	Campuran	2020	-	-	-	-	-	APBD	750.000,00	DESEMBER
	06.03.06.	Peralatan Jaringan												1.060.201.409,00	
831	06.03.06.01.	Server	0001	HP PROLIANT DL 160 G6 E5-606	-	Plastik	2011	-	-	-	-	-	APBD	29.800.000,00	MUTASI DARI SETDA
832	06.03.06.01.	Server	0001	IBM x3650	-	Campuran	2013	-	-	-	-	-	APBD	59.520.000,00	MUTASI DARI SETDA
833	06.03.06.01.	Server	0001	HP PROLIANT DL 160 G8 E5-2603	-	Besi	2014	-	-	-	-	-	APBD	42.200.000,00	MUTASI DARI SETDA
834	06.03.06.01.	Server	0002	HP PROLIANT DL 360eG8-090	-	Besi	2014	-	-	-	-	-	APBD	44.700.000,00	MUTASI DARI SETDA
835	06.03.06.01.	Server (Access Point Outdoor I)	0001	UBIQUITI POWERBEAM M5 25DBI	-	Plastik	2015	-	-	-	-	-	APBD	2.040.000,00	MUTASI DARI SETDA
836	06.03.06.01.	Server (Access Point Outdoor I)	0002	UBIQUITI POWERBEAM M5 25DBI	-	Plastik	2015	-	-	-	-	-	APBD	2.040.000,00	MUTASI DARI SETDA
837	06.03.06.01.	Server (Access Point Outdoor I)	0003	UBIQUITI POWERBEAM M5 25DBI	-	Plastik	2015	-	-	-	-	-	APBD	2.040.000,00	MUTASI DARI SETDA
838	06.03.06.01.	Server	0004	Intel Xeon System X	-	Campuran	2015	-	-	-	-	-	APBD	44.940.000,00	MUTASI DARI DISHUB
839	06.03.06.01.	Server	0001	Lenovo System X3650M5-NZA	-	Besi	2016	-	-	-	-	-	APBD	148.000.000,00	MUTASI DARI SETDA
840	06.03.06.01.	Server	0001	HP DL20G9-559	-	Campuran	2017	-	-	-	-	-	APBD	24.900.000,00	KOMINFO
841	06.03.06.06.	Lain-lain (Peralatan Jaringan Komputer) Mikrotik RB 750 GL (2 buah), Router TP Link TL-WA 801ND (1 buah), UPS ICA 602B (1 unit)	0001	-	-	Campuran	2011	-	-	-	-	-	APBD	12.350.000,00	MUTASI DARI SETDA
842	06.03.06.06.	Lain-lain (Peralatan Jaringan Komputer) Grid Hyperlink 5,8 (4 unit), Nano Station 5 (14 unit), Router TPLink TL-WA801ND (9 unit), Kabel Belden USA (1 rol), UPS ICA 602B (1 unit), Aki GS Astra 36B20R (NS40ZJMF (4 unit), Stabilizer Shukaku SKU 3500VA (1 unit), Tiang Besi (15 unit), Penyyalur Petir (9 unit)	0001	-	-	Campuran	2012	-	-	-	-	-	APBD	73.150.000,00	MUTASI DARI SETDA
843	06.03.06.06.	Lain-lain (Tiang Besi Galvanis)	0020	Galvanis	-	Besi	2015	-	-	-	-	-	APBD	1.350.000,00	MUTASI DARI SETDA
844	06.03.06.06.	Lain-lain (Tiang Besi Galvanis)	0021	Galvanis	-	Besi	2015	-	-	-	-	-	APBD	1.350.000,00	MUTASI DARI SETDA
845	06.03.06.06.	Lain-lain (Tiang Besi Galvanis)	0022	Galvanis	-	Besi	2015	-	-	-	-	-	APBD	1.350.000,00	MUTASI DARI SETDA
846	06.03.06.06.	Lain-lain (Tiang Besi Galvanis)	0023	Galvanis	-	Besi	2015	-	-	-	-	-	APBD	1.350.000,00	MUTASI DARI SETDA

847	06.03.06.06.	Lain-lain (Tiang Besi Galvanis)	0024	Galvanis	-	Besi	2015	-	-	-	-	-	APBD	1.350.000,00	MUTASI DARI SETDA
848	06.03.06.06.	Lain-lain (Tiang Besi Galvanis)	0025	Galvanis	-	Besi	2015	-	-	-	-	-	APBD	1.350.000,00	MUTASI DARI SETDA
849	06.03.06.06.	Lain-lain (Tiang Besi Galvanis)	0026	Galvanis	-	Besi	2015	-	-	-	-	-	APBD	1.350.000,00	MUTASI DARI SETDA
850	06.03.06.06.	Lain-lain (Tiang Besi Galvanis)	0027	Galvanis	-	Besi	2015	-	-	-	-	-	APBD	1.350.000,00	MUTASI DARI SETDA
851	06.03.06.06.	Lain-lain (Tiang Besi Galvanis)	0028	Galvanis	-	Besi	2015	-	-	-	-	-	APBD	1.350.000,00	MUTASI DARI SETDA
852	06.03.06.06.	Lain-lain (Tiang Besi Galvanis)	0029	Galvanis	-	Besi	2015	-	-	-	-	-	APBD	1.350.000,00	MUTASI DARI SETDA
853	06.03.06.06.	Lain-lain (Tiang Besi Galvanis)	0030	Galvanis	-	Besi	2015	-	-	-	-	-	APBD	1.350.000,00	MUTASI DARI SETDA
854	06.03.06.06.	Lain-lain (Tiang Besi Galvanis)	0031	Galvanis	-	Besi	2015	-	-	-	-	-	APBD	1.350.000,00	MUTASI DARI SETDA
855	06.03.06.06.	Lain-lain (Tiang Besi Galvanis)	0032	Galvanis	-	Besi	2015	-	-	-	-	-	APBD	1.350.000,00	MUTASI DARI SETDA
856	06.03.06.06.	Lain-lain (Tiang Besi Galvanis)	0033	Galvanis	-	Besi	2015	-	-	-	-	-	APBD	1.350.000,00	MUTASI DARI SETDA
857	06.03.06.06.	Lain-lain (Tiang Besi Galvanis)	0034	Galvanis	-	Besi	2015	-	-	-	-	-	APBD	1.350.000,00	MUTASI DARI SETDA
858	06.03.06.06.	Lain-lain (Tiang Besi Galvanis)	0035	Galvanis	-	Besi	2015	-	-	-	-	-	APBD	1.350.000,00	MUTASI DARI SETDA
859	06.03.06.06.	Lain-lain (Tiang Besi Galvanis)	0036	Galvanis	-	Besi	2015	-	-	-	-	-	APBD	1.350.000,00	MUTASI DARI SETDA
860	06.03.06.06.	Lain-lain (Tiang Besi Galvanis)	0037	Galvanis	-	Besi	2015	-	-	-	-	-	APBD	1.350.000,00	MUTASI DARI SETDA
861	06.03.06.06.	Lain-lain (Access Point Outdoor II)	0038	UBIQUITI NANO STATION M5	-	Campuran	2015	-	-	-	-	-	APBD	1.840.000,00	MUTASI DARI SETDA
862	06.03.06.06.	Lain-lain (Access Point Outdoor II)	0039	UBIQUITI NANO STATION M5	-	Campuran	2015	-	-	-	-	-	APBD	1.840.000,00	MUTASI DARI SETDA
863	06.03.06.06.	Lain-lain (Access Point Outdoor II)	0040	UBIQUITI NANO STATION M5	-	Campuran	2015	-	-	-	-	-	APBD	1.840.000,00	MUTASI DARI SETDA
864	06.03.06.06.	Lain-lain (Access Point Outdoor II)	0041	UBIQUITI NANO STATION M5	-	Campuran	2015	-	-	-	-	-	APBD	1.840.000,00	MUTASI DARI SETDA
865	06.03.06.06.	Lain-lain (Access Point Outdoor II)	0042	UBIQUITI NANO STATION M5	-	Campuran	2015	-	-	-	-	-	APBD	1.840.000,00	MUTASI DARI SETDA
866	06.03.06.06.	Lain-lain (Access Point Outdoor II)	0043	UBIQUITI NANO STATION M5	-	Campuran	2015	-	-	-	-	-	APBD	1.840.000,00	MUTASI DARI SETDA
867	06.03.06.06.	Lain-lain (Access Point Outdoor II)	0044	UBIQUITI NANO STATION M5	-	Campuran	2015	-	-	-	-	-	APBD	1.840.000,00	MUTASI DARI SETDA
868	06.03.06.06.	Lain-lain (Access Point Outdoor II)	0045	UBIQUITI NANO STATION M5	-	Campuran	2015	-	-	-	-	-	APBD	1.840.000,00	MUTASI DARI SETDA
869	06.03.06.06.	Lain-lain	0046	Switch Manageable Cisco	-	Campuran	2015	-	-	-	-	-	APBD	11.920.000,00	MUTASI DARI DISHUB
870	06.03.06.06.	Lain-lain (AKSES POIN UBIQUITI POWER BEAM M5 25dbi 20 UNIT, WIRELESS ROUTER LINKSYS E1700 N300 20 UNIT, TIANG BESI GALVANIS 20 UNIT, KABEL STP UBIQUITI)TOUGHKABLE PRO/LEVEL 1 OUT DOOR 4 ROL, ACCES POINT UBIQUITI ROCKET M5 3 UNIT, ANTENA SECTORAL AIRMAX BASE SECTOR 5G19/120 3 UNIT)	0047	-	-	Campuran	2016	-	-	-	-	-	APBD	113.000.000,00	MUTASI DARI SETDA
871	06.03.06.06.	Lain-Lain (Access Point : Ubiquiti RocketDish, Antena Outdoor : Ubiquiti Rocket M6, Access Point Outdoor : Ubiquiti PowerBeam M5 ISO, Access Point Indoor : D-LINK Wireless AC1200 Dual Band Gigabit Router, Kabel Jaringan Outdoor CAT 6, Kabel LAN Belden Cat 6 STP 5016F, STP Cable Cat 6, 1000 Feet (1 Roll/300m), Connector Cat 6 (BELDEN STP), CAT 6 (Modular Jacks), Tang Criping Cat 6 (AMP Crimping Tool Ori), (AMP Modular Plug Hand Tool)	0048	-	-	Campuran	2018	-	-	-	-	-	APBD	116.628.500,00	KOMINFO
872	06.03.06.06.	Lain-lain (Mobile Hotspot)	0049	- Router Outdoor Frekuensi 5 = 1 Unit; Router Outdoor Frekuensi 2,4 = 1 Unit; Pemancar sinyal frekuensi 2 = 1 Unit; Mikrotik = 1 Unit; Router GSM = 1 Unit; Tiang = 1 Unit; Box = 1 Unit; Kabel Listrik = 1 Roll; UPS = 1 Unit; Genset = 1 Unit; Kipas angin = 1 Unit; Kabel LAN = 1 Roll; Biaya Instalasi = 1 Paket; Rol Penggulung Kabel = 1 Unit.	-	Campuran	2019	-	-	-	-	-	APBD	41.540.000,00	KOMINFO
873	06.03.06.06.	Lain-lain (Jaringan Fiber Optic)	0050	- Kabel FO Single Mode 12 Core G652 D = 2385 Meter; Tiang Besi 7 meter, cat dan cor pondasi dan asesoris dengan kekuatan tarik 140 kg = 60 Unit; Penyambungan Kabel FO Single Mode kap 1 core dengan cara fusion splice = 24 Core; Patch Core additional per 1 meter = 240 Meter; OTB termasuk terminal dan penyambungan kabel FO single mode kap 12 core serta adapter (SC Connector) pigtail and protection sleeve pada cassette/box = 2 Unit; Rack untuk OTB type Wall Mount4U : 1 Unit.	-	Campuran	2019	-	-	-	-	-	APBD	200.187.909,00	KOMINFO
874	06.03.06.07.	Rak Server	0001	-	-	Besi	2013	-	-	-	-	-	APBD	20.000.000,00	MUTASI DARI SETDA
875	06.03.06.07.	Rak Server	0002	-	-	Besi	2015	-	-	-	-	-	APBD	21.200.000,00	MUTASI DARI DISHUB
876	06.03.06.07.	Rak Server	0003	-	-	Besi	2019	-	-	-	-	-	APBD	11.025.000,00	KOMINFO
	06.04.	Meja dan Kursi Kerja/Rapat Pejabat												32.160.000,00	
	06.04.01.	Meja Kerja Pejabat												24.327.500,00	
877	06.04.01.04.	Meja Kerja Pejabat Eselon II	0001	-	-	Kayu	2018	-	-	-	-	-	APBD	11.625.000,00	KOMINFO
878	06.04.01.06.	Meja Kerja Pejabat Es.IV	0001	UNO	-	Campuran	2009	-	-	-	-	-	APBD	1.475.000,00	MUTASI DARI SETDA
879	06.04.01.06.	Meja Kerja Pejabat Eselon IV	0001	-	-	Multipleks	2013	-	-	-	-	-	APBD	3.260.000,00	MUTASI DARI SETDA
880	06.04.01.09.	Meja Kerja Staf	0001	1/2 biro	-	kayu	2009	-	-	-	-	-	APBD	900.000,00	MUTASI DARI SETDA
881	06.04.01.09.	Meja Kerja Staf	0002	1/2 biro	-	kayu	2009	-	-	-	-	-	APBD	900.000,00	MUTASI DARI SETDA
882	06.04.01.09.	Meja Kerja Staf	0003	1/2 biro	-	kayu	2009	-	-	-	-	-	APBD	900.000,00	MUTASI DARI SETDA

883	06.04.01.09.	Meja Kerja Staf	0001	-	-	kayu	2011	-	-	-	-	-	APBD	970.000,00	MUTASI DARI SETDA
884	06.04.01.09.	Meja Kerja Staf	0002	-	-	kayu	2011	-	-	-	-	-	APBD	970.000,00	MUTASI DARI SETDA
885	06.04.01.09.	Meja Kerja Staf	0001	-	-	-	2012	-	-	-	-	-	APBD	1.277.500,00	MUTASI DARI SETDA
886	06.04.01.09.	Meja Kerja Staf	0001	-	-	Multipleks	2013	-	-	-	-	-	APBD	2.050.000,00	MUTASI DARI SETDA
	06.04.03.	Kursi Kerja Pejabat												7.832.500,00	
887	06.04.03.04.	Kursi Kerja Pejabat Es.II	0001	-	-	Campuran	2018	-	-	-	-	-	APBD	3.825.000,00	KOMINFO
888	06.04.03.06.	Kursi Kerja Pejabat Es.IV	0001	-	-	Campuran	2009	-	-	-	-	-	APBD	1.487.500,00	MUTASI DARI SETDA
889	06.04.03.07.	Kursi Kerja Staf	0001	Gresco GS 206 HA	-	-	2013	-	-	-	-	-	APBD	2.520.000,00	MUTASI DARI SETDA
	07.	ALAT STUDIO DAN ALAT KOMUNIKASI												2.968.041.050,00	
	07.01.	Alat Studio												2.874.301.050,00	
	07.01.01.	Peralatan Studio Visual												2.650.418.850,00	
890	07.01.01.01.	Camera Attachment	0001	(IP CAMERA 29 UNIT, HUB LAN TPLINK 20 UNIT, KABEL STP 3 ROLL, NVR UNV 1 UNIT)	-	Campuran	2016	-	-	-	-	-	APBD	120.450.000,00	MUTASI DARI SETDA
891	07.01.01.01.	Camera Attachment	0001	(Kamera Canon M3 : 3 Unit; Screen Protector Mirroless : 3 buah; Memory 18 GB : 3 buah; Flash Bright E90X : 3 unit; Tripod Miroles : 3 unit; Tas Miroles : 3 buah)	-	Campuran	2017	-	-	-	-	-	APBD	51.015.000,00	KOMINFO
892	07.01.01.40.	Microphone/Wireless Mic	0001	Hardwell CLX-9004U	-	Campuran	2019	-	-	-	-	-	APBD	4.600.000,00	KOMINFO
893	07.01.01.40.	Microphone/Wireless Mic	0002	Hardwell CLX-9004U	-	Campuran	2019	-	-	-	-	-	APBD	4.500.000,00	KOMINFO
894	07.01.01.40.	Microphone/Wireless Mic	0003	KREZT	-	Campuran	2019	-	-	-	-	-	APBD	2.566.375,00	KOMINFO
895	07.01.01.40.	Microphone/Wireless Mic	0004	KREZT	-	Campuran	2019	-	-	-	-	-	APBD	2.566.375,00	KOMINFO
896	07.01.01.40.	Microphone/Wireless Mic	0005	KREZT	-	Campuran	2019	-	-	-	-	-	APBD	2.566.375,00	KOMINFO
897	07.01.01.40.	Microphone/Wireless Mic	0006	KREZT	-	Campuran	2019	-	-	-	-	-	APBD	2.566.375,00	KOMINFO
898	07.01.01.40.	Microphone/Wireless Mic	0007	KREZT	-	Campuran	2019	-	-	-	-	-	APBD	2.566.375,00	KOMINFO
899	07.01.01.40.	Microphone/Wireless Mic	0008	KREZT	-	Campuran	2019	-	-	-	-	-	APBD	2.566.375,00	KOMINFO
900	07.01.01.40.	Microphone/Wireless Mic	0009	KREZT	-	Campuran	2019	-	-	-	-	-	APBD	2.566.375,00	KOMINFO
901	07.01.01.40.	Microphone/Wireless Mic	0010	KREZT	-	Campuran	2019	-	-	-	-	-	APBD	2.566.375,00	KOMINFO
902	07.01.01.45.	Profesional Sound System	0001	Bose	-	Campuran	2019	-	-	-	-	-	APBD	126.672.000,00	KOMINFO
903	07.01.01.52.	UPS (Stabilizer)	0001	Stabilizer Minamoto Type SM20K3	-	Besi	2013	-	-	-	-	-	APBD	24.500.000,00	MUTASI DARI SETDA
904	07.01.01.52.	UPS	0003	Merk APC Type SURT20KRMXLI	-	Besi	2013	-	-	-	-	-	APBD	168.000.000,00	MUTASI DARI SETDA
905	07.01.01.52.	UPS	0001	APC BX800LI-MS	-	Besi	2016	-	-	-	-	-	APBD	1.900.000,00	MUTASI DARI SETDA
906	07.01.01.52.	UPS	0002	APC BX800LI-MS	-	Besi	2016	-	-	-	-	-	APBD	1.900.000,00	MUTASI DARI SETDA
907	07.01.01.52.	UPS	0003	APC BX800LI-MS	-	Besi	2016	-	-	-	-	-	APBD	1.900.000,00	MUTASI DARI SETDA
908	07.01.01.52.	UPS	0004	APC BX800LI-MS	-	Besi	2016	-	-	-	-	-	APBD	1.900.000,00	MUTASI DARI SETDA
909	07.01.01.52.	UPS	0005	APC BX800LI-MS	-	Besi	2016	-	-	-	-	-	APBD	1.900.000,00	MUTASI DARI SETDA
910	07.01.01.52.	UPS	0006	APC BX800LI-MS	-	Besi	2016	-	-	-	-	-	APBD	1.900.000,00	MUTASI DARI SETDA
911	07.01.01.52.	UPS	0007	APC BX800LI-MS	-	Besi	2016	-	-	-	-	-	APBD	1.900.000,00	MUTASI DARI SETDA
912	07.01.01.52.	UPS	0008	APC BX800LI-MS	-	Besi	2016	-	-	-	-	-	APBD	1.900.000,00	MUTASI DARI SETDA
913	07.01.01.52.	UPS	0009	APC BX800LI-MS	-	Besi	2016	-	-	-	-	-	APBD	1.900.000,00	MUTASI DARI SETDA
914	07.01.01.52.	UPS	0010	APC BX800LI-MS	-	Besi	2016	-	-	-	-	-	APBD	1.900.000,00	MUTASI DARI SETDA
915	07.01.01.52.	UPS	0011	APC SMART-UPS RT	-	Besi	2016	-	-	-	-	-	APBD	172.000.000,00	MUTASI DARI SETDA
916	07.01.01.82.	Lain-lain (DVR 4 Channel)	0001	DVR AVTECH KPD674	-	-	2015	-	-	-	-	-	APBD	1.775.000,00	MUTASI DARI SETDA
917	07.01.01.82.	Lain-lain (DVR 4 Channel)	0002	DVR AVTECH KPD674	-	-	2015	-	-	-	-	-	APBD	1.775.000,00	MUTASI DARI SETDA
918	07.01.01.82.	Lain-lain (DVR 16 Channel)	0003	DVR GKB R1616AHAHD	-	-	2015	-	-	-	-	-	APBD	8.100.000,00	MUTASI DARI SETDA
919	07.01.01.82.	Lain-lain (CCTV IP (8 Titik Publik))	0001	Kamera CCTV Outdoor : 8 Unit; DVR : 6 Unit; Amplifier : 6 Unit; Acces Point 5 Ghz : 8 Unit; Kabel Coak : 100 m; Harddisk Surveillance : 4 Unit.	-	-	2017	-	-	-	-	-	APBD	159.900.400,00	KOMINFO
920	07.01.01.82.	Lain-lain (Drone)	0002	Drone (DJ INSPIRE 1 PRO); IPAD MINI 4 (Include Apps for Mapping dan Setup); Kamera (DJ INSPIRE 1 PRO); Remote (DJ INSPIRE 1 PRO); Baterai (DJ INSPIRE 1 PRO); Charger (DJ INSPIRE 1 PRO; Pelatihan 5 (Lima) hari.	-	-	2017	-	-	-	-	-	APBD	99.300.000,00	KOMINFO
921	07.01.01.82.	Lain-lain (CCTV IP (10 SKPD))	0003	Access Point Outdoor I (Ubiquiti Power Beam M5); Access Point Outdoor II (Rocket M5 + Rocket Disk); Access Point Router (LINKYS E1700 N300); Access Point Indoor (Unifi AC Long Range); Kamera CCTV IP (UNV); Kabel Jaringan Outdoor; Connector RJ 45; Tiang Besi Galvanis.	-	-	2017	-	-	-	-	-	APBD	118.527.000,00	KOMINFO
922	07.01.01.82.	Lain-lain (CCTV IP (8 titik))	0004	Pembersihan Lokasi , Pengadaan, Pengecatan dan Pemasangan Tiang 4' , Pengadaan, Pengecatan dan Pemasangan Tiang 2', Pemasangan Instalasi Listrik & Jaringan, Pemasangan : CCTV Outdoor (Dahua 4 mp), Pemasangan : DVR (Dahua 4 mp, 8 Chanel), Pemasangan : HDD (TOA ZA 2505 3 TB), Pemasangan : Amplifier (WD 25 Watt), Pemasangan : Speaker (TOA ZH610S 10 watt), Pemasangan : Power Suply	-	Campuran	2018	-	-	-	-	-	APBD	149.304.000,00	KOMINFO
923	07.01.01.82.	Lain-lain (Alat Perekam Suara Digital)	0005	SONY (ICD-UX560F)	-	Campuran	2018	-	-	-	-	-	APBD	1.897.000,00	KOMINFO
924	07.01.01.82.	Lain-lain (Alat Perekam Suara Digital)	0006	SONY (ICD-UX560F)	-	Campuran	2018	-	-	-	-	-	APBD	1.897.000,00	KOMINFO

925	07.01.01.82.	Lain-lain (Peralatan Studio Visual)	0007	Lensa Mirrorless CANON : 2; Lensa Mirrorless SONY : 1; Baterai Kamera WASABI POWER : 3; Monopod YUNTENG : 2; Tas DSLR :1; Flash DSLR YN560 : 2; Videomic RODE : 1; Led Video : 1; Triger Flash : 1	-	Campuran	2018	-	-	-	-	-	APBD	32.099.450,00	KOMINFO
926	07.01.01.82.	Lain-lain (Video Conference)	0008	Logitech (Webcam c930e) (1080 p)	-	Campuran	2019	-	-	-	-	-	APBD	2.530.000,00	KOMINFO
927	07.01.01.82.	Lain-lain (Video Conference)	0009	Logitech (Webcam c930e) (1080 p)	-	Campuran	2019	-	-	-	-	-	APBD	2.530.000,00	KOMINFO
928	07.01.01.82.	Lain-lain (Video Conference)	0010	Logitech (Webcam c930e) (1080 p)	-	Campuran	2019	-	-	-	-	-	APBD	2.530.000,00	KOMINFO
929	07.01.01.82.	Lain-lain (Video Conference)	0011	Logitech (Webcam c930e) (1080 p)	-	Campuran	2019	-	-	-	-	-	APBD	2.530.000,00	KOMINFO
930	07.01.01.82.	Lain-lain (Video Conference)	0012	Logitech (Webcam c930e) (1080 p)	-	Campuran	2019	-	-	-	-	-	APBD	2.530.000,00	KOMINFO
931	07.01.01.82.	Lain-lain (CCTV 7 titik)	0013	Pekerjaan Pendahuluan; Pekerjaan Pemasangan Tiang; Pekerjaan Pemasangan Panel Box; Pekerjaan Pemasangan Kamera (Kamera CCTV Outdoor = 10 Unit; Kamera PTZ = 2 Unit; Kamera IP = 5 Unit; XVR = 1 Unit; DVR = 7 Unit; Speaker = 7 Unit; Amplifier = 7 Unit; Acces Point 5 Ghz = 7 Unit; Kabel CCTV = 3 Roll; Keyboard PTZ Joystick = 1 Unit; Bracket CCTV PTZ = 2 Unit; Konektor RJ 45 = 2 Bungkus; POE Hub = 1 Unit)	-	Campuran	2019	-	-	-	-	-	APBD	169.601.000,00	KOMINFO
932	07.01.01.82.	Lain-Lain (Videowall Controller)	0014	iSEMC BV Series (4 input 12 output); iSEMC BV Series QUAD-CHANNEL DHMI Card; BAFO HDMI Cable	-	Campuran	2019	-	-	-	-	-	APBD	463.530.000,00	KOMINFO
933	07.01.01.82.	Lain-Lain (Bracket Videowall)	0015	-	-	Besi	2019	-	-	-	-	-	APBD	13.225.000,00	KOMINFO
934	07.01.01.82.	Lain-Lain (Wireless Presentation Videowall)	0016	Solstice (POD Unlimited)	-	Campuran	2019	-	-	-	-	-	APBD	34.125.000,00	KOMINFO
935	07.01.01.82.	Lain-Lain (Video Conference Videowall)	0017	Cisco (Telepresence CS kit K9)	-	Campuran	2019	-	-	-	-	-	APBD	137.600.000,00	KOMINFO
936	07.01.01.82.	Lain-Lain (Panel Listrik Videowall)	0018	-	-	Campuran	2019	-	-	-	-	-	APBD	16.525.000,00	KOMINFO
937	07.01.01.82.	Lain-Lain (Speaker Portable Wireless)	0019	Behringer EUROPORT MPA200BT	-	Campuran	2019	-	-	-	-	-	APBD	12.605.000,00	KOMINFO
938	07.01.01.82.	Lain-Lain (Teleconference)	0020	logitech	-	Campuran	2019	-	-	-	-	-	APBD	15.211.500,00	KOMINFO
939	07.01.01.82.	Lain-Lain (Teleconference)	0021	logitech	-	Campuran	2019	-	-	-	-	-	APBD	15.211.500,00	KOMINFO
940	07.01.01.82.	Lain-Lain (Walkie Talkie)	0022	Motorola	-	Campuran	2019	-	-	-	-	-	APBD	1.041.000,00	KOMINFO
941	07.01.01.82.	Lain-Lain (Walkie Talkie)	0023	Motorola	-	Campuran	2019	-	-	-	-	-	APBD	1.041.000,00	KOMINFO
942	07.01.01.82.	Lain-Lain (Walkie Talkie)	0024	Motorola	-	Campuran	2019	-	-	-	-	-	APBD	1.041.000,00	KOMINFO
943	07.01.01.82.	Lain-Lain (Walkie Talkie)	0025	Motorola	-	Campuran	2019	-	-	-	-	-	APBD	1.041.000,00	KOMINFO
944	07.01.01.82.	Lain-Lain (CCTV)	0026	- 1p cam : 8 Unit (Dahua); PTZ : 3 Unit (Dahua); NVR : 10 Unit (EZ-IP); Tiang : 8 Buah; Box Panel : 8 Unit; Speaker : 4 Unit (TOA).	-	Campuran	2020	-	-	-	-	-	APBD	155.685.000,00	OKTOBER
945	07.01.01.82.	Lain-Lain (CCTV ANALITIK)	0027	Server Rackmount 8 Core 16 GB 1 UNIT; Kamera 4 MP 3 UNIT; NVR 8 Port 1 UNIT; HD 6 TB 1 UNIT; Pemasangan Kamera/Kabeling 1 UNIT; Setting Aplikasi-Kamera 1 Paket; Aplikasi CCTV Analytic 1 BUAH.	-	Campuran	2020	-	-	-	-	-	APBD	170.500.000,00	DESEMBER
946	07.01.01.82.	Lain-Lain (Peralatan Video Conference)	0028	Kamera Logitech 2 Unit; Mic Extension 2 Unit; Camlink 4 K 1 Unit; Mini PC 1 Unit; TV LED SAMSUNG 43" 1 Unit; Standing TV 1 Unit; Tripod Excel 3 Unit; USB 3.0 : 5 Meter.	-	Campuran	2020	-	-	-	-	-	APBD	74.639.000,00	DESEMBER
947	07.01.01.84.	Camera Digital	0001	Nixon D 600	-	-	2013	-	-	-	-	-	APBD	46.000.000,00	MUTASI DARI SETDA
948	07.01.01.86.	CCTV	0001	DVR AVTECH KPD679	-	-	2013	-	-	-	-	-	APBD	5.500.000,00	MUTASI DARI SETDA
949	07.01.01.86.	CCTV	0002	NVR AVTECH AVH306	-	-	2013	-	-	-	-	-	APBD	5.700.000,00	MUTASI DARI SETDA
950	07.01.01.86.	CCTV (Monitor 2 unit dan Hard Disk 5 unit)	0001	Polytron PLD 321700 dan Seagate Barracuda 2 TB	-	-	2014	-	-	-	-	-	APBD	6.052.000,00	MUTASI DARI SETDA
951	07.01.01.86.	CCTV (Monitor 2 unit dan Hard Disk 5 unit)	0002	Polytron PLD 321700 dan Seagate Barracuda 2 TB	-	-	2014	-	-	-	-	-	APBD	6.052.000,00	MUTASI DARI SETDA
	07.01.02.	Peralatan Studio Video Dan Film												223.882.200,00	
952	07.01.02.03.	Camera Electronic	0001	CANON EO55D	-	Campuran	2016	-	-	-	-	-	APBD	51.600.000,00	MUTASI DARI DISHUB
953	07.01.02.03.	Camera Electronic	0002	Canon (EOS 7D Mark II)	-	-	2017	-	-	-	-	-	APBD	38.782.000,00	KOMINFO
954	07.01.02.03.	Camera Electronic	0003	SONY α 7 II	24.3 MP	Campuran	2018	-	-	-	-	-	APBD	28.319.000,00	KOMINFO
955	07.01.02.03.	Camera Electronic	0004	GoPro HERO7	10 MP	Campuran	2018	-	-	-	-	-	APBD	6.556.200,00	KOMINFO
956	07.01.02.63.	Lensa Kamera	0001	CANON	EF 70-200 mm	Campuran	2018	-	-	-	-	-	APBD	31.440.000,00	KOMINFO
957	07.01.02.100.	Lain-lain (Camcorder)	0001	Camcorder SONY XDCAM : 1 unit; Tas : 1 buah; Microphone : 1 buah; Tripod : 1 unit.	-	-	2017	-	-	-	-	-	APBD	67.185.000,00	KOMINFO
	07.02.	ALAT KOMUNIKASI												90.940.000,00	
	07.02.01.	Alat Komunikasi Telephone												90.940.000,00	
958	07.02.01.14.	Handy Talky (HT)	0001	ICOM IC-V80	-	-	2017	-	-	-	-	-	APBD	1.735.000,00	MUTASI DARI BKD
959	07.02.01.14.	Handy Talky (HT)	0002	ICOM IC-V80	-	-	2017	-	-	-	-	-	APBD	1.735.000,00	MUTASI DARI BKD
960	07.02.01.21.	Facsimile	0001	Canon FAX-L170	-	-	2018	-	-	-	-	-	APBD	7.500.000,00	KOMINFO
961	07.02.01.21.	Handphone	0001	Asus Zenfone 2 ZE 551 ML	-	-	2017	-	-	-	-	-	APBD	2.200.000,00	KOMINFO
962	07.02.01.21.	Handphone	0002	Asus Zenfone 2 ZE 551 ML	-	-	2017	-	-	-	-	-	APBD	2.200.000,00	KOMINFO
963	07.02.01.21.	Handphone	0003	Asus Zenfone 2 ZE 551 ML	-	-	2017	-	-	-	-	-	APBD	2.200.000,00	KOMINFO
964	07.02.01.21.	Handphone	0004	Asus Zenfone 2 ZE 551 ML	-	-	2017	-	-	-	-	-	APBD	2.200.000,00	KOMINFO
965	07.02.01.21.	Handphone	0005	Asus Zenfone 2 ZE 551 ML	-	-	2017	-	-	-	-	-	APBD	2.200.000,00	KOMINFO
966	07.02.01.21.	Handphone	0006	Asus Zenfone 2 ZE 551 ML	-	-	2017	-	-	-	-	-	APBD	2.200.000,00	KOMINFO
967	07.02.01.21.	Handphone	0007	Asus Zenfone 2 ZE 551 ML	-	-	2017	-	-	-	-	-	APBD	2.200.000,00	KOMINFO
968	07.02.01.21.	Handphone	0008	Asus Zenfone 2 ZE 551 ML	-	-	2017	-	-	-	-	-	APBD	2.200.000,00	KOMINFO
969	07.02.01.21.	Handphone	0009	Asus Zenfone 2 ZE 551 ML	-	-	2017	-	-	-	-	-	APBD	2.200.000,00	KOMINFO

970	07.02.01.21.	Handphone	0010	Asus Zenfone 2 ZE 551 ML	-	-	2017	-	-	-	-	-	APBD	2.200.000,00	KOMINFO
971	07.02.01.21.	Handphone	0011	Asus Zenfone 2 ZE 551 ML	-	-	2017	-	-	-	-	-	APBD	2.200.000,00	KOMINFO
972	07.02.01.21.	Handphone	0012	Asus Zenfone 2 ZE 551 ML	-	-	2017	-	-	-	-	-	APBD	2.200.000,00	KOMINFO
973	07.02.01.21.	Handphone	0013	Asus Zenfone 2 ZE 551 ML	-	-	2017	-	-	-	-	-	APBD	2.200.000,00	KOMINFO
974	07.02.01.21.	Handphone	0014	Asus Zenfone 2 ZE 551 ML	-	-	2017	-	-	-	-	-	APBD	2.200.000,00	KOMINFO
975	07.02.01.21.	Handphone	0015	Asus Zenfone 2 ZE 551 ML	-	-	2017	-	-	-	-	-	APBD	2.200.000,00	KOMINFO
976	07.02.01.21.	Handphone	0016	Asus Zenfone 2 ZE 551 ML	-	-	2017	-	-	-	-	-	APBD	2.200.000,00	KOMINFO
977	07.02.01.21.	Handphone	0017	Asus Zenfone 2 ZE 551 ML	-	-	2017	-	-	-	-	-	APBD	2.200.000,00	KOMINFO
978	07.02.01.21.	Handphone	0018	Asus Zenfone 2 ZE 551 ML	-	-	2017	-	-	-	-	-	APBD	2.200.000,00	KOMINFO
979	07.02.01.21.	Handphone	0019	Asus Zenfone 2 ZE 551 ML	-	-	2017	-	-	-	-	-	APBD	2.200.000,00	KOMINFO
980	07.02.01.21.	Handphone	0020	Asus Zenfone 2 ZE 551 ML	-	-	2017	-	-	-	-	-	APBD	2.200.000,00	KOMINFO
981	07.02.01.21.	Handphone	0021	Asus Zenfone 3 Max ZC 520TL	-	-	2017	-	-	-	-	-	APBD	3.000.000,00	KOMINFO
982	07.02.01.21.	Handphone	0022	Asus Zenfone 3 Max ZC 520TL	-	-	2017	-	-	-	-	-	APBD	3.000.000,00	KOMINFO
983	07.02.01.21.	Handphone	0023	Asus Zenfone 3 Max ZC 520TL	-	-	2017	-	-	-	-	-	APBD	3.000.000,00	KOMINFO
984	07.02.01.21.	Handphone	0024	Asus Zenfone 3 Max ZC 520TL	-	-	2017	-	-	-	-	-	APBD	3.000.000,00	KOMINFO
985	07.02.01.21.	Handphone	0025	Oppo F3 Plus	-	-	2017	-	-	-	-	-	APBD	7.990.000,00	KOMINFO
986	07.02.01.21.	Handphone	0026	Oppo F3 Plus	-	-	2017	-	-	-	-	-	APBD	7.990.000,00	KOMINFO
987	07.02.01.21.	Handphone	0027	Oppo F3 Plus	-	-	2017	-	-	-	-	-	APBD	7.990.000,00	KOMINFO
	07.03.	Peralatan Pemancar												2.800.000,00	
	07.03.10.	Peralatan Antena SHF/Parabola												600.000,00	
988	07.03.10.04.	Lain-Lain (Receiver Parabola)	0001	-	K-Vision	Campuran	2020	-	-	-	-	-	APBD	600.000,00	DESEMBER
	07.03.19.	Switcher Antena												2.200.000,00	
989	07.03.19.02.	Switcher Manual	0001	Dlink DI-8081HV	-	-	2009	-	-	-	-	-	HIBAH	2.200.000,00	MUTASI DARI DISHUB
TOTAL														11.284.518.246,00	

MENGETAHUI
KEPALA SKPD

(Drs. AHYADI, MM.)
NIP. 19631123 199003 1 003

Singkawang, DESEMBER 2020
PENGURUS BARANG

(ALPONSIOUS BUDI, A.Md.)
NIP. 19870131 201001 1 006

KARTU INVENTARIS BARANG (KIB) B
PERALATAN DAN MESIN (EXTRA COMPTABLE)
PER DESEMBER 2020

SKPD : 2.10.01. -DINAS KOMUNIKASI DAN INFORMATIKA
KABUPATEN / KOTA : PEMERINTAH KOTA SINGKAWANG
PROPINSI : Kalimantan Barat

NO. KODE LOKASI : 12.26.10.02.10.01.07

No. Urut	Kode Barang	Nama Barang/Jenis Barang	Nomor Register	Merk/Type	Ukuran/cc	Bahan	Tahun Pembelian	Nomor					Asal-USul Cara	Harga	Keterangan
								Fabrik	Rangka	Mesin	Polisi	BPKB			
1	2	3	4	5	6	7	8	9	10	11	12	13	14	15	16
	06.	ALAT KANTOR DAN RUMAH TANGGA												93.025.000,00	
	06.01.	Alat Kantor												34.012.500,00	
	06.01.05.	Alat Kantor Lainnya												34.012.500,00	
1	06.01.05.52.	Teralis	0001	-	-	Besi	2013	-	-	-	-	-	APBD	25.280.000,00	64
2	06.01.05.52.	Teralis	0001	Teralis Model Wajik / Ketupat	-	Besi	2017	-	-	-	-	-	APBD	8.732.500,00	35
	06.02.	ALAT RUMAH TANGGA												26.782.500,00	
	06.02.01.	Meubilair												20.910.000,00	
3	06.02.01.61.	Lain-Lain (Taplak Meja)	0001	-	-	Kain	2018	-	-	-	-	-	APBD	292.500,00	KOMINFO
4	06.02.01.61.	Lain-Lain (Taplak Meja)	0002	-	-	Kain	2018	-	-	-	-	-	APBD	292.500,00	KOMINFO
5	06.02.01.61.	Lain-Lain (Taplak Meja)	0003	-	-	Kain	2018	-	-	-	-	-	APBD	292.500,00	KOMINFO
6	06.02.01.61.	Lain-Lain (Taplak Meja)	0004	-	-	Kain	2018	-	-	-	-	-	APBD	292.500,00	KOMINFO
7	06.02.01.61.	Lain-Lain (Sarung Kursi)	0001	-	-	Kain	2018	-	-	-	-	-	APBD	197.400,00	KOMINFO
8	06.02.01.61.	Lain-Lain (Sarung Kursi)	0002	-	-	Kain	2018	-	-	-	-	-	APBD	197.400,00	KOMINFO
9	06.02.01.61.	Lain-Lain (Sarung Kursi)	0003	-	-	Kain	2018	-	-	-	-	-	APBD	197.400,00	KOMINFO
10	06.02.01.61.	Lain-Lain (Sarung Kursi)	0004	-	-	Kain	2018	-	-	-	-	-	APBD	197.400,00	KOMINFO
11	06.02.01.61.	Lain-Lain (Sarung Kursi)	0005	-	-	Kain	2018	-	-	-	-	-	APBD	197.400,00	KOMINFO
12	06.02.01.61.	Lain-Lain (Sarung Kursi)	0006	-	-	Kain	2018	-	-	-	-	-	APBD	197.400,00	KOMINFO
13	06.02.01.61.	Lain-Lain (Sarung Kursi)	0007	-	-	Kain	2018	-	-	-	-	-	APBD	197.400,00	KOMINFO
14	06.02.01.61.	Lain-Lain (Sarung Kursi)	0008	-	-	Kain	2018	-	-	-	-	-	APBD	197.400,00	KOMINFO
15	06.02.01.61.	Lain-Lain (Sarung Kursi)	0009	-	-	Kain	2018	-	-	-	-	-	APBD	197.400,00	KOMINFO
16	06.02.01.61.	Lain-Lain (Sarung Kursi)	0010	-	-	Kain	2018	-	-	-	-	-	APBD	197.400,00	KOMINFO
17	06.02.01.61.	Lain-Lain (Sarung Kursi)	0011	-	-	Kain	2018	-	-	-	-	-	APBD	197.400,00	KOMINFO
18	06.02.01.61.	Lain-Lain (Sarung Kursi)	0012	-	-	Kain	2018	-	-	-	-	-	APBD	197.400,00	KOMINFO
19	06.02.01.61.	Lain-Lain (Sarung Kursi)	0013	-	-	Kain	2018	-	-	-	-	-	APBD	197.400,00	KOMINFO
20	06.02.01.61.	Lain-Lain (Sarung Kursi)	0014	-	-	Kain	2018	-	-	-	-	-	APBD	197.400,00	KOMINFO
21	06.02.01.61.	Lain-Lain (Sarung Kursi)	0015	-	-	Kain	2018	-	-	-	-	-	APBD	197.400,00	KOMINFO
22	06.02.01.61.	Lain-Lain (Sarung Kursi)	0016	-	-	Kain	2018	-	-	-	-	-	APBD	197.400,00	KOMINFO
23	06.02.01.61.	Lain-Lain (Sarung Kursi)	0017	-	-	Kain	2018	-	-	-	-	-	APBD	197.400,00	KOMINFO
24	06.02.01.61.	Lain-Lain (Sarung Kursi)	0018	-	-	Kain	2018	-	-	-	-	-	APBD	197.400,00	KOMINFO
25	06.02.01.61.	Lain-Lain (Sarung Kursi)	0019	-	-	Kain	2018	-	-	-	-	-	APBD	197.400,00	KOMINFO
26	06.02.01.61.	Lain-Lain (Sarung Kursi)	0020	-	-	Kain	2018	-	-	-	-	-	APBD	197.400,00	KOMINFO
27	06.02.01.61.	Lain-Lain (Sarung Kursi)	0021	-	-	Kain	2018	-	-	-	-	-	APBD	197.400,00	KOMINFO
28	06.02.01.61.	Lain-Lain (Sarung Kursi)	0022	-	-	Kain	2018	-	-	-	-	-	APBD	197.400,00	KOMINFO
29	06.02.01.61.	Lain-Lain (Sarung Kursi)	0023	-	-	Kain	2018	-	-	-	-	-	APBD	197.400,00	KOMINFO
30	06.02.01.61.	Lain-Lain (Sarung Kursi)	0024	-	-	Kain	2018	-	-	-	-	-	APBD	197.400,00	KOMINFO
31	06.02.01.61.	Lain-Lain (Sarung Kursi)	0025	-	-	Kain	2018	-	-	-	-	-	APBD	197.400,00	KOMINFO
32	06.02.01.61.	Lain-Lain (Sarung Kursi)	0026	-	-	Kain	2018	-	-	-	-	-	APBD	197.400,00	KOMINFO
33	06.02.01.61.	Lain-Lain (Sarung Kursi)	0027	-	-	Kain	2018	-	-	-	-	-	APBD	197.400,00	KOMINFO
34	06.02.01.61.	Lain-Lain (Sarung Kursi)	0028	-	-	Kain	2018	-	-	-	-	-	APBD	197.400,00	KOMINFO
35	06.02.01.61.	Lain-Lain (Sarung Kursi)	0029	-	-	Kain	2018	-	-	-	-	-	APBD	197.400,00	KOMINFO
36	06.02.01.61.	Lain-Lain (Sarung Kursi)	0030	-	-	Kain	2018	-	-	-	-	-	APBD	197.400,00	KOMINFO
37	06.02.01.61.	Lain-Lain (Sarung Kursi)	0031	-	-	Kain	2018	-	-	-	-	-	APBD	197.400,00	KOMINFO
38	06.02.01.61.	Lain-Lain (Sarung Kursi)	0032	-	-	Kain	2018	-	-	-	-	-	APBD	197.400,00	KOMINFO
39	06.02.01.61.	Lain-Lain (Sarung Kursi)	0033	-	-	Kain	2018	-	-	-	-	-	APBD	197.400,00	KOMINFO
40	06.02.01.61.	Lain-Lain (Sarung Kursi)	0034	-	-	Kain	2018	-	-	-	-	-	APBD	197.400,00	KOMINFO
41	06.02.01.61.	Lain-Lain (Sarung Kursi)	0035	-	-	Kain	2018	-	-	-	-	-	APBD	197.400,00	KOMINFO
42	06.02.01.61.	Lain-Lain (Sarung Kursi)	0036	-	-	Kain	2018	-	-	-	-	-	APBD	197.400,00	KOMINFO
43	06.02.01.61.	Lain-Lain (Sarung Kursi)	0037	-	-	Kain	2018	-	-	-	-	-	APBD	197.400,00	KOMINFO
44	06.02.01.61.	Lain-Lain (Sarung Kursi)	0038	-	-	Kain	2018	-	-	-	-	-	APBD	197.400,00	KOMINFO
45	06.02.01.61.	Lain-Lain (Sarung Kursi)	0039	-	-	Kain	2018	-	-	-	-	-	APBD	197.400,00	KOMINFO
46	06.02.01.61.	Lain-Lain (Sarung Kursi)	0040	-	-	Kain	2018	-	-	-	-	-	APBD	197.400,00	KOMINFO
47	06.02.01.61.	Lain-Lain (Sarung Kursi)	0041	-	-	Kain	2018	-	-	-	-	-	APBD	197.400,00	KOMINFO
48	06.02.01.61.	Lain-Lain (Sarung Kursi)	0042	-	-	Kain	2018	-	-	-	-	-	APBD	197.400,00	KOMINFO
49	06.02.01.61.	Lain-Lain (Sarung Kursi)	0043	-	-	Kain	2018	-	-	-	-	-	APBD	197.400,00	KOMINFO
50	06.02.01.61.	Lain-Lain (Sarung Kursi)	0044	-	-	Kain	2018	-	-	-	-	-	APBD	197.400,00	KOMINFO
51	06.02.01.61.	Lain-Lain (Sarung Kursi)	0045	-	-	Kain	2018	-	-	-	-	-	APBD	197.400,00	KOMINFO
52	06.02.01.61.	Lain-Lain (Sarung Kursi)	0046	-	-	Kain	2018	-	-	-	-	-	APBD	197.400,00	KOMINFO
53	06.02.01.61.	Lain-Lain (Sarung Kursi)	0047	-	-	Kain	2018	-	-	-	-	-	APBD	197.400,00	KOMINFO
54	06.02.01.61.	Lain-Lain (Sarung Kursi)	0048	-	-	Kain	2018	-	-	-	-	-	APBD	197.400,00	KOMINFO

No. Urut	Kode Barang	Nama Barang/Jenis Barang	Nomor Register	Merk/Type	Ukuran/cc	Bahan	Tahun Pembelian	Nomor					Asal-USul Cara	Harga	Keterangan
								Pabrik	Rangka	Mesin	Polisi	BPKB			
1	2	3	4	5	6	7	8	9	10	11	12	13	14	15	16
55	06.02.01.61.	Lain-Lain (Sarung Kursi)	0049	-	-	Kain	2018	-	-	-	-	-	APBD	197.400,00	KOMINFO
56	06.02.01.61.	Lain-Lain (Sarung Kursi)	0050	-	-	Kain	2018	-	-	-	-	-	APBD	197.400,00	KOMINFO
57	06.02.01.61.	Lain-Lain (Sarung Kursi)	0051	-	-	Kain	2018	-	-	-	-	-	APBD	197.400,00	KOMINFO
58	06.02.01.61.	Lain-Lain (Sarung Kursi)	0052	-	-	Kain	2018	-	-	-	-	-	APBD	197.400,00	KOMINFO
59	06.02.01.61.	Lain-Lain (Sarung Kursi)	0053	-	-	Kain	2018	-	-	-	-	-	APBD	197.400,00	KOMINFO
60	06.02.01.61.	Lain-Lain (Sarung Kursi)	0054	-	-	Kain	2018	-	-	-	-	-	APBD	197.400,00	KOMINFO
61	06.02.01.61.	Lain-Lain (Sarung Kursi)	0055	-	-	Kain	2018	-	-	-	-	-	APBD	197.400,00	KOMINFO
62	06.02.01.61.	Lain-Lain (Sarung Kursi)	0056	-	-	Kain	2018	-	-	-	-	-	APBD	197.400,00	KOMINFO
63	06.02.01.61.	Lain-Lain (Sarung Kursi)	0057	-	-	Kain	2018	-	-	-	-	-	APBD	197.400,00	KOMINFO
64	06.02.01.61.	Lain-Lain (Sarung Kursi)	0058	-	-	Kain	2018	-	-	-	-	-	APBD	197.400,00	KOMINFO
65	06.02.01.61.	Lain-Lain (Sarung Kursi)	0059	-	-	Kain	2018	-	-	-	-	-	APBD	197.400,00	KOMINFO
66	06.02.01.61.	Lain-Lain (Sarung Kursi)	0060	-	-	Kain	2018	-	-	-	-	-	APBD	197.400,00	KOMINFO
67	06.02.01.61.	Lain-Lain (Sarung Kursi)	0061	-	-	Kain	2018	-	-	-	-	-	APBD	197.400,00	KOMINFO
68	06.02.01.61.	Lain-Lain (Sarung Kursi)	0062	-	-	Kain	2018	-	-	-	-	-	APBD	197.400,00	KOMINFO
69	06.02.01.61.	Lain-Lain (Sarung Kursi)	0063	-	-	Kain	2018	-	-	-	-	-	APBD	197.400,00	KOMINFO
70	06.02.01.61.	Lain-Lain (Sarung Kursi)	0064	-	-	Kain	2018	-	-	-	-	-	APBD	197.400,00	KOMINFO
71	06.02.01.61.	Lain-Lain (Sarung Kursi)	0065	-	-	Kain	2018	-	-	-	-	-	APBD	197.400,00	KOMINFO
72	06.02.01.61.	Lain-Lain (Sarung Kursi)	0066	-	-	Kain	2018	-	-	-	-	-	APBD	197.400,00	KOMINFO
73	06.02.01.61.	Lain-Lain (Sarung Kursi)	0067	-	-	Kain	2018	-	-	-	-	-	APBD	197.400,00	KOMINFO
74	06.02.01.61.	Lain-Lain (Sarung Kursi)	0068	-	-	Kain	2018	-	-	-	-	-	APBD	197.400,00	KOMINFO
75	06.02.01.61.	Lain-Lain (Sarung Kursi)	0069	-	-	Kain	2018	-	-	-	-	-	APBD	197.400,00	KOMINFO
76	06.02.01.61.	Lain-Lain (Sarung Kursi)	0070	-	-	Kain	2018	-	-	-	-	-	APBD	197.400,00	KOMINFO
77	06.02.01.61.	Lain-Lain (Sarung Kursi)	0071	-	-	Kain	2018	-	-	-	-	-	APBD	197.400,00	KOMINFO
78	06.02.01.61.	Lain-Lain (Sarung Kursi)	0072	-	-	Kain	2018	-	-	-	-	-	APBD	197.400,00	KOMINFO
79	06.02.01.61.	Lain-Lain (Sarung Kursi)	0073	-	-	Kain	2018	-	-	-	-	-	APBD	197.400,00	KOMINFO
80	06.02.01.61.	Lain-Lain (Sarung Kursi)	0074	-	-	Kain	2018	-	-	-	-	-	APBD	197.400,00	KOMINFO
81	06.02.01.61.	Lain-Lain (Sarung Kursi)	0075	-	-	Kain	2018	-	-	-	-	-	APBD	197.400,00	KOMINFO
82	06.02.01.61.	Lain-Lain (Sarung Kursi)	0076	-	-	Kain	2018	-	-	-	-	-	APBD	197.400,00	KOMINFO
83	06.02.01.61.	Lain-Lain (Sarung Kursi)	0077	-	-	Kain	2018	-	-	-	-	-	APBD	197.400,00	KOMINFO
84	06.02.01.61.	Lain-Lain (Sarung Kursi)	0078	-	-	Kain	2018	-	-	-	-	-	APBD	197.400,00	KOMINFO
85	06.02.01.61.	Lain-Lain (Sarung Kursi)	0079	-	-	Kain	2018	-	-	-	-	-	APBD	197.400,00	KOMINFO
86	06.02.01.61.	Lain-Lain (Sarung Kursi)	0080	-	-	Kain	2018	-	-	-	-	-	APBD	197.400,00	KOMINFO
87	06.02.01.61.	Lain-Lain (Sarung Kursi)	0081	-	-	Kain	2018	-	-	-	-	-	APBD	197.400,00	KOMINFO
88	06.02.01.61.	Lain-Lain (Sarung Kursi)	0082	-	-	Kain	2018	-	-	-	-	-	APBD	197.400,00	KOMINFO
89	06.02.01.61.	Lain-Lain (Sarung Kursi)	0083	-	-	Kain	2018	-	-	-	-	-	APBD	197.400,00	KOMINFO
90	06.02.01.61.	Lain-Lain (Sarung Kursi)	0084	-	-	Kain	2018	-	-	-	-	-	APBD	197.400,00	KOMINFO
91	06.02.01.61.	Lain-Lain (Sarung Kursi)	0085	-	-	Kain	2018	-	-	-	-	-	APBD	197.400,00	KOMINFO
92	06.02.01.61.	Lain-Lain (Sarung Kursi)	0086	-	-	Kain	2018	-	-	-	-	-	APBD	197.400,00	KOMINFO
93	06.02.01.61.	Lain-Lain (Sarung Kursi)	0087	-	-	Kain	2018	-	-	-	-	-	APBD	197.400,00	KOMINFO
94	06.02.01.61.	Lain-Lain (Sarung Kursi)	0088	-	-	Kain	2018	-	-	-	-	-	APBD	197.400,00	KOMINFO
95	06.02.01.61.	Lain-Lain (Sarung Kursi)	0089	-	-	Kain	2018	-	-	-	-	-	APBD	197.400,00	KOMINFO
96	06.02.01.61.	Lain-Lain (Sarung Kursi)	0090	-	-	Kain	2018	-	-	-	-	-	APBD	197.400,00	KOMINFO
97	06.02.01.61.	Lain-Lain (Sarung Kursi)	0091	-	-	Kain	2018	-	-	-	-	-	APBD	197.400,00	KOMINFO
98	06.02.01.61.	Lain-Lain (Sarung Kursi)	0092	-	-	Kain	2018	-	-	-	-	-	APBD	197.400,00	KOMINFO
99	06.02.01.61.	Lain-Lain (Sarung Kursi)	0093	-	-	Kain	2018	-	-	-	-	-	APBD	197.400,00	KOMINFO
100	06.02.01.61.	Lain-Lain (Sarung Kursi)	0094	-	-	Kain	2018	-	-	-	-	-	APBD	197.400,00	KOMINFO
101	06.02.01.61.	Lain-Lain (Sarung Kursi)	0095	-	-	Kain	2018	-	-	-	-	-	APBD	197.400,00	KOMINFO
102	06.02.01.61.	Lain-Lain (Sarung Kursi)	0096	-	-	Kain	2018	-	-	-	-	-	APBD	197.400,00	KOMINFO
103	06.02.01.61.	Lain-Lain (Sarung Kursi)	0097	-	-	Kain	2018	-	-	-	-	-	APBD	197.400,00	KOMINFO
104	06.02.01.61.	Lain-Lain (Sarung Kursi)	0098	-	-	Kain	2018	-	-	-	-	-	APBD	197.400,00	KOMINFO
105	06.02.01.61.	Lain-Lain (Sarung Kursi)	0099	-	-	Kain	2018	-	-	-	-	-	APBD	197.400,00	KOMINFO
106	06.02.01.61.	Lain-Lain (Sarung Kursi)	0100	-	-	Kain	2018	-	-	-	-	-	APBD	197.400,00	KOMINFO
	06.02.05.	Alat Dapur												2.005.000,00	
107	06.02.05.04.	Teko Listrik	0001	Lumment	-	Campuran	2020	-	-	-	-	-	APBD	200.000,00	DESEMBER
108	06.02.05.04.	Teko Listrik	0002	Lumment	-	Campuran	2020	-	-	-	-	-	APBD	200.000,00	DESEMBER
109	06.02.05.07.	Alat Dapur Lainnya (Rak Gula Kopi)	0004	-	-	Steinless	2020	-	-	-	-	-	APBD	450.000,00	DESEMBER
110	06.02.05.07.	Tabung Gas	0005	Bright G	-	Besi	2020	-	-	-	-	-	APBD	577.500,00	DESEMBER
111	06.02.05.07.	Tabung Gas	0006	Bright G	-	Besi	2020	-	-	-	-	-	APBD	577.500,00	DESEMBER
	06.02.06.	Alat Rumah Tangga Lainnya (Home use)												3.867.500,00	
112	06.02.06.07.	Dandang	0003	Orchid	-	Aluminium	2018	-	-	-	-	-	APBD	327.500,00	KOMINFO
113	06.02.06.14.	Microphone	0001	Black Spider	-	-	2017	-	-	-	-	-	APBD	520.000,00	KOMINFO
114	06.02.06.14.	Microphone	0002	Black Spider	-	-	2017	-	-	-	-	-	APBD	520.000,00	KOMINFO
115	06.02.06.50.	Lain-Lain (Bingkai Mika akrilik)	0001	-	-	Akrilik	2020	-	-	-	-	-	APBD	250.000,00	DESEMBER
116	06.02.06.50.	Lain-Lain (Bingkai Mika akrilik)	0002	-	-	Akrilik	2020	-	-	-	-	-	APBD	250.000,00	DESEMBER
117	06.02.06.50.	Lain-Lain (Bingkai Mika akrilik)	0003	-	-	Akrilik	2020	-	-	-	-	-	APBD	250.000,00	DESEMBER
118	06.02.06.50.	Lain-Lain (Bingkai Mika akrilik)	0004	-	-	Akrilik	2020	-	-	-	-	-	APBD	250.000,00	DESEMBER
119	06.02.06.50.	Lain-Lain (Bingkai Mika akrilik)	0005	-	-	Akrilik	2020	-	-	-	-	-	APBD	250.000,00	DESEMBER
120	06.02.06.50.	Lain-Lain (Bingkai Mika akrilik)	0006	-	-	Akrilik	2020	-	-	-	-	-	APBD	250.000,00	DESEMBER

No. Urut	Kode Barang	Nama Barang/Jenis Barang	Nomor Register	Merk/Type	Ukuran/cc	Bahan	Tahun Pembelian	Nomor					Asal-USul Cara	Harga	Keterangan
								Pabrik	Rangka	Mesin	Polisi	BPKB			
1	2	3	4	5	6	7	8	9	10	11	12	13	14	15	16
121	06.02.06.50.	Lain-Lain (Bingkai Mika akrilik)	0007	-	-	Akrilik	2020	-	-	-	-	-	APBD	250.000,00	DESEMBER
122	06.02.06.50.	Lain-Lain (Bingkai Mika akrilik)	0008	-	-	Akrilik	2020	-	-	-	-	-	APBD	250.000,00	DESEMBER
123	06.02.06.50.	Lain-Lain (Bingkai Mika akrilik)	0009	-	-	Akrilik	2020	-	-	-	-	-	APBD	250.000,00	DESEMBER
124	06.02.06.50.	Lain-Lain (Bingkai Mika akrilik)	0010	-	-	Akrilik	2020	-	-	-	-	-	APBD	250.000,00	DESEMBER
	06.03.	Komputer												32.230.000,00	
	06.03.01.	Komputer Unit/Jaringan												5.240.000,00	
125	06.03.01.03.	Local Area Network (Tester LAN)	0001	Master NS-468	-	-	2013	-	-	-	-	-	APBD	260.000,00	Mutasi dari Setda
126	06.03.01.04.	Internet	0003	TP LINK Wireles-N Router TL-SF1008D	-	-	2014	-	-	-	-	-	APBD	490.000,00	Mutasi dari Setda
127	06.03.01.04.	Internet	0004	TP LINK Wireles-N Router TL-SF1008D	-	-	2014	-	-	-	-	-	APBD	490.000,00	Mutasi dari Setda
128	06.03.01.04.	Internet	0005	TP LINK Wireles-N Router TL-SF1008D	-	-	2014	-	-	-	-	-	APBD	490.000,00	Mutasi dari Setda
129	06.03.01.04.	Internet	0006	TP LINK Wireles-N Router TL-SF1008D	-	-	2014	-	-	-	-	-	APBD	490.000,00	Mutasi dari Setda
130	06.03.01.04.	Internet	0007	TP LINK Wireles-N Router TL-SF1008D	-	-	2014	-	-	-	-	-	APBD	490.000,00	Mutasi dari Setda
131	06.03.01.04.	Internet	0008	TP LINK Wireles-N Router TL-SF1008D	-	-	2014	-	-	-	-	-	APBD	490.000,00	Mutasi dari Setda
132	06.03.01.04.	Internet	0009	TP LINK Wireles-N Router TL-SF1008D	-	-	2014	-	-	-	-	-	APBD	490.000,00	Mutasi dari Setda
133	06.03.01.04.	Internet	0010	TP LINK Wireles-N Router TL-SF1008D	-	-	2014	-	-	-	-	-	APBD	490.000,00	Mutasi dari Setda
134	06.03.01.04.	Internet (Tang Kripping)	0001	-	-	-	2014	-	-	-	-	-	APBD	380.000,00	Mutasi dari Setda
135	06.03.01.04.	Internet (Tang Kripping)	0002	-	-	-	2014	-	-	-	-	-	APBD	380.000,00	Mutasi dari Setda
136	06.03.01.05.	Internet (Tang Kripping)	0001	-	-	-	2013	-	-	-	-	-	APBD	150.000,00	Mutasi dari Setda
137	06.03.01.05.	Internet (Tang Kripping)	0002	-	-	-	2013	-	-	-	-	-	APBD	150.000,00	Mutasi dari Setda
	06.03.03.	Peralatan Komputer Mainframe												2.500.000,00	
138	06.03.03.14.	Lain-lain	0001	Kabel KVM D-Link	-	-	2015	-	-	-	-	-	APBD	500.000,00	Mutasi dari Setda
139	06.03.03.14.	Lain-lain	0002	Kabel KVM D-Link	-	-	2015	-	-	-	-	-	APBD	500.000,00	Mutasi dari Setda
140	06.03.03.14.	Lain-lain	0003	Kabel KVM D-Link	-	-	2015	-	-	-	-	-	APBD	500.000,00	Mutasi dari Setda
141	06.03.03.14.	Lain-lain	0004	Kabel KVM D-Link	-	-	2015	-	-	-	-	-	APBD	500.000,00	Mutasi dari Setda
142	06.03.03.14.	Lain-lain	0005	Kabel KVM D-Link	-	-	2015	-	-	-	-	-	APBD	500.000,00	Mutasi dari Setda
	06.03.05.	Peralatan Personal Komputer												17.250.000,00	
143	06.03.05.16.	Lain-lain (Kabel HDMI)	0001	VENTION	-	Campuran	2016	-	-	-	-	-	APBD	450.000,00	Mutasi dari Setda
144	06.03.05.16.	Lain-lain (Kabel HDMI)	0002	VENTION	-	Campuran	2016	-	-	-	-	-	APBD	450.000,00	Mutasi dari Setda
145	06.03.05.16.	Lain-lain (Kabel HDMI)	0003	VENTION	-	Campuran	2016	-	-	-	-	-	APBD	450.000,00	Mutasi dari Setda
146	06.03.05.16.	Lain-lain (Kabel HDMI)	0004	VENTION	-	Campuran	2016	-	-	-	-	-	APBD	450.000,00	Mutasi dari Setda
147	06.03.05.16.	Lain-lain (Kabel HDMI)	0005	VENTION	-	Campuran	2016	-	-	-	-	-	APBD	450.000,00	Mutasi dari Setda
148	06.03.05.16.	Lain-lain (Kabel HDMI)	0006	VENTION	-	Campuran	2016	-	-	-	-	-	APBD	450.000,00	Mutasi dari Setda
149	06.03.05.16.	Lain-lain (Kabel HDMI)	0007	VENTION	-	Campuran	2016	-	-	-	-	-	APBD	450.000,00	Mutasi dari Setda
150	06.03.05.16.	Lain-lain (Kabel HDMI)	0008	VENTION	-	Campuran	2016	-	-	-	-	-	APBD	450.000,00	Mutasi dari Setda
151	06.03.05.16.	Lain-lain (Kabel HDMI)	0009	VENTION	-	Campuran	2016	-	-	-	-	-	APBD	450.000,00	Mutasi dari Setda
152	06.03.05.16.	Lain-lain (Kabel HDMI)	0010	VENTION	-	Campuran	2016	-	-	-	-	-	APBD	450.000,00	Mutasi dari Setda
153	06.03.05.16.	Lain-lain (Kabel HDMI)	0011	VENTION	-	Campuran	2016	-	-	-	-	-	APBD	450.000,00	Mutasi dari Setda
154	06.03.05.16.	Lain-lain (Kabel HDMI)	0012	VENTION	-	Campuran	2016	-	-	-	-	-	APBD	450.000,00	Mutasi dari Setda
155	06.03.05.16.	Lain-lain (Kabel HDMI)	0013	VENTION	-	Campuran	2016	-	-	-	-	-	APBD	450.000,00	Mutasi dari Setda
156	06.03.05.16.	Lain-lain (Kabel HDMI)	0014	VENTION	-	Campuran	2016	-	-	-	-	-	APBD	450.000,00	Mutasi dari Setda
157	06.03.05.16.	Lain-lain (Kabel HDMI)	0015	VENTION	-	Campuran	2016	-	-	-	-	-	APBD	450.000,00	Mutasi dari Setda
158	06.03.05.16.	Lain-lain (Kabel HDMI)	0016	VENTION	-	Campuran	2016	-	-	-	-	-	APBD	450.000,00	Mutasi dari Setda
159	06.03.05.16.	Lain-lain (Kabel HDMI)	0017	VENTION	-	Campuran	2016	-	-	-	-	-	APBD	450.000,00	Mutasi dari Setda
160	06.03.05.16.	Lain-lain (Kabel HDMI)	0018	VENTION	-	Campuran	2016	-	-	-	-	-	APBD	450.000,00	Mutasi dari Setda
161	06.03.05.16.	Lain-lain (Kabel HDMI)	0019	VENTION	-	Campuran	2016	-	-	-	-	-	APBD	450.000,00	Mutasi dari Setda
162	06.03.05.16.	Lain-lain (Kabel HDMI)	0020	VENTION	-	Campuran	2016	-	-	-	-	-	APBD	450.000,00	Mutasi dari Setda
163	06.03.05.16.	Kabel KVM	0021	ATEN CS1316	-	Campuran	2016	-	-	-	-	-	APBD	550.000,00	Mutasi dari Setda
164	06.03.05.16.	Kabel KVM	0022	ATEN CS1316	-	Campuran	2016	-	-	-	-	-	APBD	550.000,00	Mutasi dari Setda
165	06.03.05.16.	Kabel KVM	0023	ATEN CS1316	-	Campuran	2016	-	-	-	-	-	APBD	550.000,00	Mutasi dari Setda
166	06.03.05.16.	Kabel KVM	0024	ATEN CS1316	-	Campuran	2016	-	-	-	-	-	APBD	550.000,00	Mutasi dari Setda
167	06.03.05.16.	Kabel KVM	0025	ATEN CS1316	-	Campuran	2016	-	-	-	-	-	APBD	550.000,00	Mutasi dari Setda
168	06.03.05.16.	Kabel KVM	0026	ATEN CS1316	-	Campuran	2016	-	-	-	-	-	APBD	550.000,00	Mutasi dari Setda
169	06.03.05.16.	Kabel KVM	0027	ATEN CS1316	-	Campuran	2016	-	-	-	-	-	APBD	550.000,00	Mutasi dari Setda
170	06.03.05.16.	Kabel KVM	0028	ATEN CS1316	-	Campuran	2016	-	-	-	-	-	APBD	550.000,00	Mutasi dari Setda
171	06.03.05.16.	Kabel KVM	0029	ATEN CS1316	-	Campuran	2016	-	-	-	-	-	APBD	550.000,00	Mutasi dari Setda
172	06.03.05.16.	Kabel KVM	0030	ATEN CS1316	-	Campuran	2016	-	-	-	-	-	APBD	550.000,00	Mutasi dari Setda
173	06.03.05.16.	Kabel KVM	0031	ATEN CS1316	-	Campuran	2016	-	-	-	-	-	APBD	550.000,00	Mutasi dari Setda
174	06.03.05.16.	Kabel KVM	0032	ATEN CS1316	-	Campuran	2016	-	-	-	-	-	APBD	550.000,00	Mutasi dari Setda
175	06.03.05.16.	Kabel KVM	0033	ATEN CS1316	-	Campuran	2016	-	-	-	-	-	APBD	550.000,00	Mutasi dari Setda
176	06.03.05.16.	Kabel KVM	0034	ATEN CS1316	-	Campuran	2016	-	-	-	-	-	APBD	550.000,00	Mutasi dari Setda
177	06.03.05.16.	Kabel KVM	0035	ATEN CS1316	-	Campuran	2016	-	-	-	-	-	APBD	550.000,00	Mutasi dari Setda
	06.03.06.	Peralatan Jaringan												7.240.000,00	
178	06.03.06.03.	Hub	0001	Hub TP-LINK TL-SF1016D	-	-	2013	-	-	-	-	-	APBD	150.000,00	Mutasi dari Setda
179	06.03.06.03.	Hub	0002	Hub TP-LINK TL-SF1016D	-	-	2013	-	-	-	-	-	APBD	150.000,00	Mutasi dari Setda
180	06.03.06.03.	Hub	0003	Hub TP-LINK TL-SF1016D	-	-	2013	-	-	-	-	-	APBD	150.000,00	Mutasi dari Setda
181	06.03.06.03.	Hub	0004	Hub TP-LINK TL-SF1016D	-	-	2013	-	-	-	-	-	APBD	150.000,00	Mutasi dari Setda
182	06.03.06.03.	Hub	0005	Hub TP-LINK TL-SF1016D	-	-	2013	-	-	-	-	-	APBD	150.000,00	Mutasi dari Setda

No. Urut	Kode Barang	Nama Barang/Jenis Barang	Nomor Register	Merk/Type	Ukuran/cc	Bahan	Tahun Pembelian	Nomor					Asal-Usul Cara	Harga	Keterangan
								Pabrik	Rangka	Mesin	Polisi	BPKB			
1	2	3	4	5	6	7	8	9	10	11	12	13	14	15	16
183	06.03.06.03.	Hub	0006	Hub TP-LINK TL-SF1016D	-	-	2013	-	-	-	-	-	APBD	150.000,00	Mutasi dari Setda
184	06.03.06.03.	Hub	0007	Hub TP-LINK TL-SF1016D	-	-	2013	-	-	-	-	-	APBD	150.000,00	Mutasi dari Setda
185	06.03.06.03.	Hub	0008	Hub TP-LINK TL-SF1016D	-	-	2013	-	-	-	-	-	APBD	150.000,00	Mutasi dari Setda
186	06.03.06.03.	Hub	0009	TP-LINK TL-SF1008D	-	-	2013	-	-	-	-	-	APBD	300.000,00	Mutasi dari Setda
187	06.03.06.03.	Hub	0010	TP-LINK TL-SF1008D	-	-	2013	-	-	-	-	-	APBD	300.000,00	Mutasi dari Setda
188	06.03.06.06.	Lain-lain (Switch Hub)	0001	DESKTOP SWITCH TP-LINK TL-SF1008D	-	-	2015	-	-	-	-	-	APBD	178.000,00	Mutasi dari Setda
189	06.03.06.06.	Lain-lain (Switch Hub)	0002	DESKTOP SWITCH TP-LINK TL-SF1008D	-	-	2015	-	-	-	-	-	APBD	178.000,00	Mutasi dari Setda
190	06.03.06.06.	Lain-lain (Switch Hub)	0003	DESKTOP SWITCH TP-LINK TL-SF1008D	-	-	2015	-	-	-	-	-	APBD	178.000,00	Mutasi dari Setda
191	06.03.06.06.	Lain-lain (Switch Hub)	0004	DESKTOP SWITCH TP-LINK TL-SF1008D	-	-	2015	-	-	-	-	-	APBD	178.000,00	Mutasi dari Setda
192	06.03.06.06.	Lain-lain (Switch Hub)	0005	DESKTOP SWITCH TP-LINK TL-SF1008D	-	-	2015	-	-	-	-	-	APBD	178.000,00	Mutasi dari Setda
193	06.03.06.06.	Lain-lain (Switch Hub)	0006	DESKTOP SWITCH TP-LINK TL-SF1008D	-	-	2015	-	-	-	-	-	APBD	178.000,00	Mutasi dari Setda
194	06.03.06.06.	Lain-lain (Switch Hub)	0007	DESKTOP SWITCH TP-LINK TL-SF1008D	-	-	2015	-	-	-	-	-	APBD	178.000,00	Mutasi dari Setda
195	06.03.06.06.	Lain-lain (Switch Hub)	0008	DESKTOP SWITCH TP-LINK TL-SF1008D	-	-	2015	-	-	-	-	-	APBD	178.000,00	Mutasi dari Setda
196	06.03.06.06.	Lain-lain (Switch Hub)	0009	DESKTOP SWITCH TP-LINK TL-SF1008D	-	-	2015	-	-	-	-	-	APBD	178.000,00	Mutasi dari Setda
197	06.03.06.06.	Lain-lain (Switch Hub)	0010	DESKTOP SWITCH TP-LINK TL-SF1008D	-	-	2015	-	-	-	-	-	APBD	178.000,00	Mutasi dari Setda
198	06.03.06.06.	Lain-lain (Switch Hub)	0011	DESKTOP SWITCH TP-LINK TL-SF1008D	-	-	2015	-	-	-	-	-	APBD	178.000,00	Mutasi dari Setda
199	06.03.06.06.	Lain-lain (Switch Hub)	0012	DESKTOP SWITCH TP-LINK TL-SF1008D	-	-	2015	-	-	-	-	-	APBD	178.000,00	Mutasi dari Setda
200	06.03.06.06.	Lain-lain (Router)	0013	TP-LINK TL-WR841N	-	-	2015	-	-	-	-	-	APBD	472.000,00	Mutasi dari Setda
201	06.03.06.06.	Lain-lain (Router)	0014	TP-LINK TL-WR841N	-	-	2015	-	-	-	-	-	APBD	472.000,00	Mutasi dari Setda
202	06.03.06.06.	Lain-lain (Router)	0015	TP-LINK TL-WR841N	-	-	2015	-	-	-	-	-	APBD	472.000,00	Mutasi dari Setda
203	06.03.06.06.	Lain-lain (Router)	0016	TP-LINK TL-WR841N	-	-	2015	-	-	-	-	-	APBD	472.000,00	Mutasi dari Setda
204	06.03.06.06.	Lain-lain (Router)	0017	TP-LINK TL-WR841N	-	-	2015	-	-	-	-	-	APBD	472.000,00	Mutasi dari Setda
205	06.03.06.06.	Lain-lain (Router)	0018	TP-LINK TL-WR841N	-	-	2015	-	-	-	-	-	APBD	472.000,00	Mutasi dari Setda
206	06.03.06.06.	Lain-lain (Router)	0019	TP-LINK TL-WR841N	-	-	2015	-	-	-	-	-	APBD	472.000,00	Mutasi dari Setda
	07.	ALAT STUDIO DAN ALAT KOMUNIKASI												1.644.500,00	
	07.01.	Alat Studio												1.644.500,00	
	07.01.01.	Peralatan Studio Visual												1.644.500,00	
207	07.01.01.82.	Lain-Lain (Mic USB)	0001	Mini flexibel microphone	-	Campuran	2019	-	-	-	-	-	APBD	328.900,00	NOVEMBER
208	07.01.01.82.	Lain-Lain (Mic USB)	0002	Mini flexibel microphone	-	Campuran	2019	-	-	-	-	-	APBD	328.900,00	NOVEMBER
209	07.01.01.82.	Lain-Lain (Mic USB)	0003	Mini flexibel microphone	-	Campuran	2019	-	-	-	-	-	APBD	328.900,00	NOVEMBER
210	07.01.01.82.	Lain-Lain (Mic USB)	0004	Mini flexibel microphone	-	Campuran	2019	-	-	-	-	-	APBD	328.900,00	NOVEMBER
211	07.01.01.82.	Lain-Lain (Mic USB)	0005	Mini flexibel microphone	-	Campuran	2019	-	-	-	-	-	APBD	328.900,00	NOVEMBER
T O T A L														94.669.500,00	

Singkawang, DESEMBER 2020

Mengetahui :
Kepala SKPD

Pengurus Barang

Drs. AHYADI, MM.
NIP. 19631123 199003 1 003

ALPONSIOUS BUDI, A.Md.
NIP. 19870131 201001 1 006

KARTU INVENTARIS BARANG (KIB) B
PERALATAN DAN MESIN (ASET TAK BERWUJUD)
PER DESEMBER 2020

SKPD : 2.10.01.-DINAS KOMUNIKASI DAN INFORMATIKA
KABUPATEN / KOTA : PEMERINTAH KOTA SINGKAWANG
PROPINSI : Kalimantan Barat

NO. KODE LOKASI : 12.26.10.2.10.01.7

No. Urut	Kode Barang	Nama Barang/Jenis Barang	Nomor Register	Merk/Type	Ukuran/cc	Bahan	Tahun Pembelian	Nomor					Asal-USul Cara	Harga	Keterangan
								Pabrik	Rangka	Mesin	Polisi	BPKB			
1	2	3	4	5	6	7	8	9	10	11	12	13	14	15	16
	06.	ALAT KANTOR DAN RUMAH TANGGA												126.000.000,00	
	06.03.	Komputer												126.000.000,00	
	06.03.06.	Peralatan Jaringan												126.000.000,00	
1	06.03.06.06.	Lain-Lain (Firewall)	0001	-	-	-	2017	-	-	-	-	-	APBD	126.000.000,00	
	09.	ALAT LABORATORIUM												360.450.000,00	
	09.08.	Peralatan Laboratorium Hidrodinamika												360.450.000,00	
	09.08.03.	Data Acquisition and Analyzing System												360.450.000,00	
2	09.08.03.08.	Software Cont On Line Computer	0001	WEB MAIL ZIMBRA	-	-	2014	-	-	-	-	-	APBD	13.450.000,00	
3	09.08.03.08.	Software Cont On Line Computer	0002	HOSTING CPANEL	-	-	2014	-	-	-	-	-	APBD	18.450.000,00	
4	09.08.03.08.	Software Cont On Line Computer	0001	Windows 7 Profesional 64 bit	-	-	2015	-	-	-	-	-	APBD	2.250.000,00	
5	09.08.03.08.	Software Cont On Line Computer	0002	Windows 7 Profesional 64 bit	-	-	2015	-	-	-	-	-	APBD	2.250.000,00	
6	09.08.03.08.	Software Cont On Line Computer	0003	Windows 7 Profesional 64 bit	-	-	2015	-	-	-	-	-	APBD	2.250.000,00	
7	09.08.03.08.	Software Cont On Line Computer	0004	Windows 7 Profesional 64 bit	-	-	2015	-	-	-	-	-	APBD	2.250.000,00	
8	09.08.03.08.	Software Cont On Line Computer	0005	Windows 7 Profesional 64 bit	-	-	2015	-	-	-	-	-	APBD	2.250.000,00	
9	09.08.03.08.	Software Cont On Line Computer	0006	Windows 7 Profesional 64 bit	-	-	2015	-	-	-	-	-	APBD	2.250.000,00	
10	09.08.03.08.	Software Cont On Line Computer	0007	Windows 7 Profesional 64 bit	-	-	2015	-	-	-	-	-	APBD	2.250.000,00	
11	09.08.03.08.	Software Cont On Line Computer	0008	Windows 7 Profesional 64 bit	-	-	2015	-	-	-	-	-	APBD	2.250.000,00	
12	09.08.03.08.	Software Cont On Line Computer	0009	Windows 7 Profesional 64 bit	-	-	2015	-	-	-	-	-	APBD	2.250.000,00	
13	09.08.03.08.	Software Cont On Line Computer	0010	Windows 7 Profesional 64 bit	-	-	2015	-	-	-	-	-	APBD	2.250.000,00	
14	09.08.03.08.	Software Cont On Line Computer	0011	Windows 7 Profesional 64 bit	-	-	2015	-	-	-	-	-	APBD	2.250.000,00	
15	09.08.03.08.	Software Cont On Line Computer	0012	Windows 7 Profesional 64 bit	-	-	2015	-	-	-	-	-	APBD	2.250.000,00	
16	09.08.03.08.	Software Cont On Line Computer	0013	Windows Server Std 2008 R2 w/SP1 64 bit	-	-	2015	-	-	-	-	-	APBD	9.375.000,00	
17	09.08.03.09.	Lain-Lain	0001	Aplikasi Lowongan Kerja (LOKER KITE) berbasis android	-	-	2019	-	-	-	-	-	APBD	30.175.000,00	
18	09.08.03.09.	Lain-Lain	0002	Aplikasi sihebat	-	-	2019	-	-	-	-	-	APBD	198.850.000,00	
19	09.08.03.09.	Lain-lain	0003	Aplikasi Website Portal singkawangkota.go.id	-	-	2019	-	-	-	-	-	APBD	30.175.000,00	
20	09.08.03.09.	Lain-lain	0004	Aplikasi Booking Online Layanan TCMR	-	-		-	-	-	-	-	APBD	32.975.000,00	JUNI
TOTAL														486.450.000,00	

Singkawang, DESEMBER 2020

Mengetahui :
Kepala SKPD

Pengurus Barang

Drs. AHYADI, MM.

NIP. 19631123 199003 1 003

ALPONSIOUS BUDI, A.Md.

NIP. 19870131 201001 1 006

KARTU INVENTARIS BARANG (KIB) C
GEDUNG DAN BANGUNAN
PER DESEMBER TAHUN 2020

SKPD : 2.10.01. - DINAS KOMUNIKASI DAN INFORMATIKA
KABUPATEN/KOTA : PEMERINTAH KOTA SINGKAWANG
PROPINSI : Kalimantan Barat

NO.KODE LOKASI : 12.26.10.2.10.01.7

No Urut	Jenis Barang / Nama Barang	Nomor		Tahun Perolehan	Kondisi Bangunan (B, KB, RB)	Konstruksi Bangunan		Luas Lantai (M²)	Letak/Lokasi Alamat	Dokumen Gedung		Luas (M²)	Status Tanah	Harga	Nomor Kode Tanah	Asal Usul	Keterangan
		Kode Barang	Register			Bertingkat/Tidak	Beton/Tidak			Tanggal	Nomor						
1	2	3	4		5	6	7	8	9	10	11	12	13	14	15	16	17
	BANGUNAN GEDUNG	11.												4.262.442.899,00			
	BANGUNAN GEDUNG TEMPAT KERJA	11.01.												4.064.708.899,00			
	Bangunan Gedung Kantor	11.01.01.												4.036.338.899,00			
	Bangunan Gedung Kantor Permanen	11.01.01.01.												4.036.338.899,00			
1	Bangunan Gedung Kantor Permanen	11.01.01.01.	0001	2011	Baik	Ya	Beton	638	Jl.A.Yani No.76 Singkawang	28/02/2018	028/2481/Set.B/2017	456	Hak Pakai	4.036.338.899,00	-	APBD	Mutasi dari Dinas Pertanian, Ketahanan Pangan & Perikanan (TH 2011) Jasa Konsultansi Perencanaan Kegiatan Pemeliharaan Gedung Kantor, Jasa Konsultansi Perencanaan Kegiatan Pemeliharaan Gedung Kantor, Rehab Gedung Kantor (2017)
																	Bangunan Ruang NOC + Jasa Konsultansi Pengawasan Belanja Modal Rehab Pengadaan Bangunan Ruang NOC (TH 2017)
																	Rehab/Peningkatan Media Center, Konsultansi Perencanaan Rehab/Peningkatan Media Center TH.2018
																	Rehab/Peningkatan Gedung Kantor, Jasa Konsultansi Perencanaan Rehab/Peningkatan Gedung Kantor, Jasa Konsultansi Pengawasan Rehab/Peningkatan Gedung Kantor, Honorarium PPK TH 2018
																	Pengadaan Bangunan Control Room (Jasa Konsultansi Perencanaan & Pengawasan, Termin 30%, Honor PPK) & Rehab/Peningkatan Control Room (Jasa Konsultansi Perencanaan & Pengawasan, Termin 30%, Honor PPK) TH.2019
																	Rehab / Peningkatan Bangunan Gedung Kantor (Jasa Konsultansi Perencanaan & Pengawasan, Honor PPK) TH.2019
																	Perencanaan Rehab Ruangan Kantor + Rehab Ruangan Kantor + Pengawasan Rehab Ruangan Kantor
																	Perencanaan Smart Room + Rehab/Peningkatan Ruangan Kantor (Smart Room) + Pengawasan Smart Room
	Bangunan Gedung Garasi/Pool	11.01.14.												28.370.000,00			
2	Gedung Lain-lain	11.01.14.05.	0001	2013	Baik	Tidak	Tidak	-	Jl.A.Yani No.76 Singkawang	28/02/2018	028/2481/Set.B/2017	-	Hak Pakai	28.370.000,00	-	APBD	Garasi Mutasi dari Dinas Pertanian, Ketahanan Pangan & Perikanan (TH 2013)
	Bangunan Menara / Bangunan Bukan Gedung	11.03.												197.734.000,000			
	Bangunan Menara Telekomunikasi	11.03.03.												197.734.000,000			
3	Lain-Lain (Tower)	11.03.03.05.	0001	2018	Baik	Ya	Tidak	-	Jl.A.Yani No.76 Singkawang	25/09/2018	027/51/SP/Egov-A	40	Hak Pakai	101.127.000,000	-	APBD	Tower Diskominfo, Jasa Konsultansi Perencanaan Bangunan Menara Telekomunikasi Diskominfo, Jasa Konsultansi Pengawasan Bangunan Menara Telekomunikasi Diskominfo, Honorarium PPK TH 2018
4	Lain-Lain (Tower)	11.03.03.05.	0002	2018	Baik	Ya	Tidak	-	Dinas Lingkungan Hidup	25/09/2018	027/51/SP/Egov-A	20	Hak Pakai	48.303.500,000	-	APBD	Tower Kec (DLH), Jasa Konsultansi Perencanaan Bangunan Menara Telekomunikasi Diskominfo, Jasa Konsultansi Pengawasan Bangunan Menara Telekomunikasi Diskominfo, Honorarium PPK TH 2018
5	Lain-Lain (Tower)	11.03.03.05.	0003	2018	Baik	Ya	Tidak	-	Kelurahan Sui Rasau	25/09/2018	027/51/SP/Egov-A	20	Hak Pakai	48.303.500,00	-	APBD	Tower Kec (Kel.Sui Rasau), Jasa Konsultansi Perencanaan Bangunan Menara Telekomunikasi Diskominfo, Jasa Konsultansi Pengawasan Bangunan Menara Telekomunikasi Diskominfo, Honorarium PPK TH 2018
	MONUMEN	12.												409.724.000,00			
	TUGU TITIK KONTROL/PASTI	12.06.												409.724.000,00			

No Urut	Jenis Barang / Nama Barang	Nomor		Tahun Perolehan	Kondisi Bangunan (B, KB, RB)	Konstruksi Bangunan		Luas Lantai (M²)	Letal/Lokasi Alamat	Dokumen Gedung		Luas (M²)	Status Tanah	Harga	Nomor Kode Tanah	Asal Usul	Keterangan
		Kode Barang	Register			Bertingkat/Tidak	Beton/Tidak			Tanggal	Nomor						
1	2	3	4		5	6	7	8	9	10	11	12	13	14	15	16	17
	Tugu/Tanda Batas	12.06.01.												409.724.000,00			
6	Pagar	12.06.01.11.	0001	2011	Baik	Tidak	Beton	-	Jl.A.Yani No.76 Singkawang	28/02/2018	028/2481/Set.B/2017	-	Hak Pakai	199.004.000,00	-	APBD	Mutasi dari Dinas Pertanian, Ketahanan Pangan & Perikanan (TH 2011)
7	Pagar	12.06.01.11.	0002	2018	Baik	Tidak	Beton	-	Jl.A.Yani No.76 Singkawang	01/08/2018	01/SPK/PPK/PGR/Kominfo /VIII/2018	63	Hak Pakai	210.720.000,00	-	APBD	Pengadaan Pagar Kantor ,Konsultansi Perencanaan Pengadaan Pagar Kantor, Konsultansi Pengawasan Pengadaan Pagar Kantor, Honorarium PPK TH 2018
T O T A L														4.672.166.899,00			

Singkawang, DESEMBER 2020

Kepala SKPD

Pengurus Barang

Drs. AHYADI, MM.
NIP. 19631123 199003 1 003

ALPONSIOUS BUDI, A.Md.
NIP. 19870131 201001 1 006

KARTU INVENTARIS BARANG (KIB) D

JALAN, IRIGASI DAN JARINGAN

PER DESEMBER 2020

SKPD : 2.10.01. - DINAS KOMUNIKASI DAN INFORMATIKA

KABUPATEN/KOTA : PEMERINTAH KOTA SINGKAWANG

PROPINSI : Kalimantan Barat

NO.KODE LOKASI : 12.26.10.2.10.01.7

No Urut	Jenis Barang / Nama Barang	Nomor		Tahun Perolehan	Konstruksi	Panjang (Km)	Lebar (M)	Luas (M²)	Letak / Lokasi	Dokumen		Status Tanah	Nomor Kode Tanah	Asal-Usul	Harga	Kondisi (B, KB,RB)	Keterangan
		Kode Barang	Register							Tanggal	Nomor						
1	2	4	5		6	7	8	9	10	11	12	13	14	15	16	17	18
	JALAN DAN JEMBATAN	13.													334.228.000,00		
	JALAN	13.01.													334.228.000,00		
	Jalan Khusus	13.01.05.													334.228.000,00		
1	Jalan Khusus Komplek	13.01.05.04.	0001	2011	Beton	-	-	-	Jl.A.Yani No.76 Singkawang	28/02/2018	028/2481/Set.B/2017	Hak Pakai	-	APBD	34.738.000,00	Baik	Mutasi dari Dinas Pertanian, Ketahanan Pangan & Perikanan (TH 2011)
2	Lain-lain	13.01.05.10.	0001	2011	Aspal	-	-	-	Jl.A.Yani No.76 Singkawang	28/02/2018	028/2481/Set.B/2017	Hak Pakai	-	APBD	299.490.000,00	Baik	Mutasi dari Dinas Pertanian, Ketahanan Pangan & Perikanan (TH 2011)
	JARINGAN	16.													293.438.000,00		
	JARINGAN LISTRIK	16.02.													293.438.000,00		
	Jaringan Distribusi	16.02.02.													293.438.000,00		
3	Penambahan Daya Listrik	16.02.02.06.	0001	2017	Jaringan	-	-	-	Jl.A.Yani No.76 Singkawang	27/11/2017	027/12/PL/Set-A/Kominfo/2017	Hak Pakai	-	APBD	293.438.000,00	Baik	Tambah Daya Listrik + Rehab Instalasi Listrik Gedung Kantor (Perubahan daya dari 10.600 VA menjadi 105 KVA) TH 2017
	TOTAL														627.666.000,00		

Singkawang, DESEMBER 2020

Kepala Dinas

Pengurus Barang Pengguna

Drs. AHYADI, MM.
NIP. 19631123 199003 1 003

ALPONIUS BUDI, A.Md.
NIP. 19870131 201001 1 006

KARTU INVENTARIS BARANG (KIB) E
ASET TETAP LAINNYA
PER DESEMBER TAHUN 2020

SKPD : 2.10.01. -DINAS KOMUNIKASI DAN INFORMATIKA
KABUPATEN/KOTA : PEMERINTAH KOTA SINGKAWANG
PROPINSI : Kalimantan Barat

NO. KODE LOKASI : 12.26.10.2.10.01.7

No Urut	Jenis Barang / Nama Barang	Nomor		Buku / Perpustakaan		Barang Bercorak Kesenian / Kebudayaan			Hewan / Ternak dan Tumbuhan			Tahun Cetak / Pembelian	Asal-usul Cara Perolehan	Harga	Ket
		Kode Barang	Register	Judul / Pencipta	Spesifikasi	Asal Daerah	Pencipta	Bahan	Jenis	Ukuran	Jumlah				
1	2	3	4	5	6	7	8	9	10	11	12	13	14	15	16
					N I H I L										

Mengetahui :
Kepala SKPD

Drs. AHYADI, MM.
NIP. 19631123 199003 1 003

Singkawang, DESEMBER 2020

Pengurus Barang

ALPONSIOUS BUDI, A.Md.
NIP. 19870131 201001 1 006

KARTU INVENTARIS BARANG (KIB) F
KONSTRUKSI DALAM Pengerjaan
Per Desember Tahun 2020

SKPD

: 2.10.01. -DINAS KOMUNIKASI DAN INFORMATIKA

KABUPATEN / KOTA

: PEMERINTAH KOTA SINGKAWANG

PROPINSI

: Kalimantan Barat

NO. KODE LOKASI :

12.26.10.2.10.01.7

No Urut	Jenis Barang / Nama Barang	Bangunan (P, SP, D)	Konstruksi Bangunan		Luas (M²	Letak / Lokasi Alamat	Dokumen		Tgl, Bln, Thn mulai	Status Tanah	Nomor Kode Tanah	Asal - Usul Pembiayaan	Nilai Kontrak (ribuan Rp.)	Ket
			Bertingkat / Tidak	Beton / Tidak			Tanggal	Nomor						
1	2	3	4	5	6	7	8	9	10	11	12	13	14	15

Singkawang, DESEMBER 2020

Mengetahui :
Kepala SKPD

Pengurus Barang

Drs. AHYADI, MM.
NIP. 19631123 199003 1 003

ALPONSIOUS BUDI, A.Md.
NIP. 19870131 201001 1 006