



MEDIA CENTER
PENANGANAN DARURAT BENCANA NON ALAM
CORONA VIRUS DISEASE (COVID-19)
DIWILAYAH KABUPATEN SERUYAN
PRESS RELEASE

LAPORAN HARIAN COVID-19 KABUPATEN SERUYAN

Assalamu'alaikum Wr. Wb.

Selamat Siang,

Bersama ini kami sampaikan informasi terkait kondisi Penanganan Covid-19 Kabupaten Seruyan terhitung pada :

Hari : Kamis
Tanggal : 23 April 2020
Pukul : 11.30 WIB

A. Upaya Yang Dilakukan

- Edukasi dan sosialisasi PHBS, CTPS, Germas, Pencegahan Covid dan Protokol kesehatan untk Covid 19, Protokol isolasi Mandiri melalui media informasi, mobil keliling, Kesadaran masyarakat yg baru bepergian dari zona merah untk disiplin dalam karantina mandiri.
- Pendataan, Pemantauan dan pemeriksaan ODP.
- Pelaksanaan Posko covid-19 di pintu masuk Darat, laut, udara dan pintu masuk Kecamatan. Pemeriksaan dan KIE, membuat HAC dan karantina mandiri.
- Disinfektan beberapa fasilitas umum dan pembagian masker kepada masyarakat.
- Pemeriksaan RDT warga yg kontak dgn positif / PDP reaktif (+)

B. Masyarakat Terpapar

- ODP : 30 orang
- PDP : 0 orang
- Positif : 1 orang
- Sembuh : - orang
- Meninggal : - orang

C. Sebaran masyarakat terpapar per kecamatan

- 1) ODP : 30 orang
 - Seruyan Hilir : 15 orang
 - Seruyan Hilir Timur : 1 orang
 - Danau Sembuluh : 13 orang
 - Seruyan Tengah : 1 orang
- 2) Positif : 1 orang
 - Danau Sembuluh : 1 orang

D. Kumulatif PDP

- Jumlah kasus sebanyak 3 orang
- 1 orang Negatif
- 1 orang Positif Covid

- 1 orang RDT reaktif (+) meninggal

E. Kumulatif ODP

- Jumlah kasus sebanyak 92 orang
- Selesai di pantau sebanyak 62 orang

INFO GRAFIS



GUGUS TUGAS PERCEPATAN PENANGANAN COVID-19 KABUPATEN SERUYAN

UPDATE : Kamis, 23 April 2020

KEMATI
KEMATI
KEMATI

1. Kecamatan Seruyan Hilir

DESA/KELURAHAN	ODP	PDP	POSITIF
Kuala Pembuang I	0	0	0
Kuala Pembuang II	5	0	0
Sungai Perlu	0	0	0
Pematang Limau	0	0	0
Tanjung Rangas	0	0	0
Jahitan	0	0	0
Muara Dua	0	0	0
Baug	0	0	0
Sungai Undang	0	0	0
Persil Raya	10	0	0

2. Kecamatan Seruyan Hilir Timur

DESA/KELURAHAN	ODP	PDP	POSITIF
Kartika Bhakti	0	0	0
Halimaung Jaya	0	0	0
Bangun Harja	0	0	0
Mekar Indah	1	0	0
Sungai Bakau	0	0	0
Pematang Panjang	0	0	0

3. Kecamatan Danau Sembuluh

DESA/KELURAHAN	ODP	PDP	POSITIF
Sembuluh I	1	0	0
Sembuluh II	12	0	1
Cempaka Baru	0	0	0
Palingkau	0	0	0
Ulak Batu	0	0	0
Telaga Pulang	0	0	0
Paren	0	0	0
Banua Usang	0	0	0

4. Kecamatan Seruyan Raya

DESA/KELURAHAN	ODP	PDP	POSITIF
Terawan	0	0	0
Selunuk	0	0	0
Lampasa	0	0	0
Rungau Raya	0	0	0
Bangkal	0	0	0
Tabiku	0	0	0

5. Kecamatan Hanau

DESA/KELURAHAN	ODP	PDP	POSITIF
Pembuang Hulu I	0	0	0
Pembuang Hulu II	0	0	0
Tanjung Hanau	0	0	0
Parang Batang	0	0	0
Bahaur	0	0	0
Derangga	0	0	0
Paring Raya	0	0	0

6. Kecamatan Danau Seluluk

DESA/KELURAHAN	ODP	PDP	POSITIF
Asam Batu	0	0	0
Tanjung Hara	0	0	0
Tanjung Paring	0	0	0
Tanjung Rangas II	0	0	0
Panimba Raya	0	0	0
Rungau Raya	0	0	0

7. Kecamatan Batu Ampar

DESA/KELURAHAN	ODP	PDP	POSITIF
Sebabi	0	0	0
Sandul	0	0	0
Kalang	0	0	0
Derawa	0	0	0
Wana Tirta	0	0	0
Suka Mulya	0	0	0
Durian Kait	0	0	0
Sahabu	0	0	0
Batu Menangis	0	0	0

8. Kecamatan Seruyan Tengah

DESA/KELURAHAN	ODP	PDP	POSITIF
Pangke	0	0	0
Panyumpa	0	0	0
Durian Tunggal	0	0	0
Gantung Pengayuh	0	0	0
Teluk Bayur	0	0	0
Suka Mandang	0	0	0
Ayawan	0	0	0
Mugi Panyuhu	0	0	0
Bukit Buluh	0	0	0
Tumbang Ba'i	0	0	0
Rantau Pulut I	0	0	0
Tangga Batu	0	0	0
Bumi Jaya	0	0	0
Sukorejo	0	0	0
Suka Maju	1	0	0
Suka Makmur	0	0	0
Suka Jaya	0	0	0
Batu Agung	0	0	0
Panca Jaya	0	0	0
Ringin Agung	0	0	0

9. Kecamatan Seruyan Hulu

DESA/KELURAHAN	ODP	PDP	POSITIF
Marandang	0	0	0
Tumbang Sueli	0	0	0
Tumbang Manjuli	0	0	0
Mojang Baru	0	0	0
Rantau Panjang	0	0	0
Mongku Juoi	0	0	0
Tusuk Belawan	0	0	0
Tumbang Kalam	0	0	0
Tumbang Bahan	0	0	0
Tumbang Darap	0	0	0
Tumbang Kasai	0	0	0
Tumbang Setawai	0	0	0
Sepundu Hantu	0	0	0
Tumbang Kubang	0	0	0
Tumbang Sepan	0	0	0
Riam Batang	0	0	0
Tumbang Laku	0	0	0
Buntut Sapau	0	0	0
Tumbang Taberau	0	0	0
Tanjung Paku	0	0	0

10. Kecamatan Suling Tambun

Gugus Tugas Percepatan Penanganan Covid-19 Kabupaten Seruyan

Ketua Pelaksana

BUPATI Kab. Seruyan

Humas

(Koordinator) Kadis Kominfo Kab.Seruyan



GUGUS TUGAS PERCEPATAN PENANGANAN COVID-19 KABUPATEN SERUYAN



GRAFIK STATUS HARIAN KABUPATEN SERUYAN

23 APRIL 2020, PUKUL 11.30 WIB

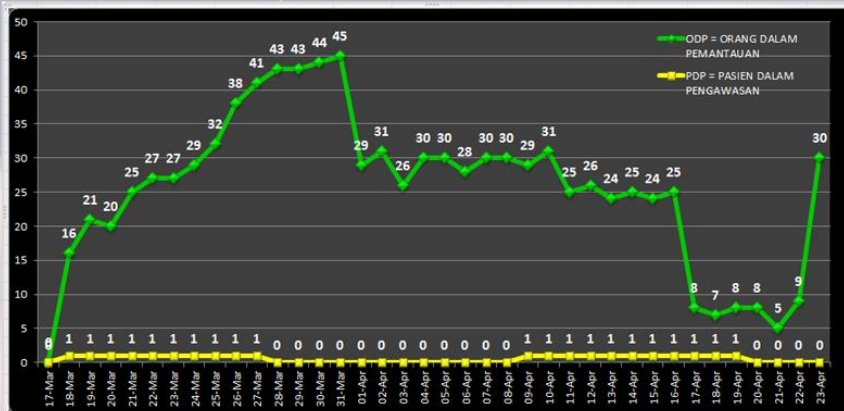

ODP	PDP	POSITIF
30	0	1

KEMATIAN (CFR 0,00%)

Wilayah ODP = 4 Kecamatan

Wilayah PDP = 0 Kecamatan

Wilayah Positif = 1 Kecamatan

INFO TAMBAHAN

Total kumulatif yang di pantau 92 orang
Selesai pantau 62 orang

Kumulatif PDP 3 orang
1 orang Negatif
1 orang Positif Covid
1 orang RDT Positif Meninggal

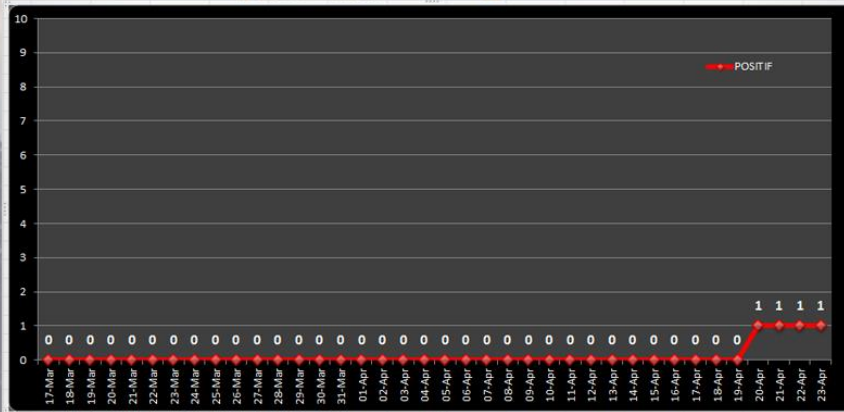

www.covid-19.seruyankab.go.id
CALL CENTER GUGUS TUGAS

☎ 085249230180 [DINKES], ☎ 082144004400 [DISKOMINFO], ☎ 081253868973 [BPBD]

📧 seruyan.kominfo ✉ covid19@seruyankab.go.id

Alamat Posko Kantor Badan Penanggulangan Bencana Daerah (BPBD)

Jln. IR. Soekarno Kuala Pembuang Kab. Seruyan

Call Center : 082144004400 / 081253868973 / 085249230180 atau 1708 dengan cara ketik SRY
(spasi) isian aduan.

Alamat web : [https://covid-19.seruyankab.go.id](http://covid-19.seruyankab.go.id)

DOKUMENTASI KEGIATAN







23 Apr 2020 08.25.14
29 Jalan Gatot Subroto
Kuala Pembuang Satu
Kecamatan Seruyan Hilir
Kabupaten Seruyan
Kalimantan Tengah



23 Apr 2020 08.28.24
3.4038115S 112.55524E
Jalan Ais Nasution
Kuala Pembuang Dua
Kecamatan Seruyan Hilir
Kabupaten Seruyan
Kalimantan Tengah

Local: 22 Apr 2020 21.42.39 WIB

-2°29'35.436"S 112°6'13.884"E

Jalan Bakri Entong

Pembuang Hulu I
Hanau

Kabupaten Seruyan

Kalimantan Tengah



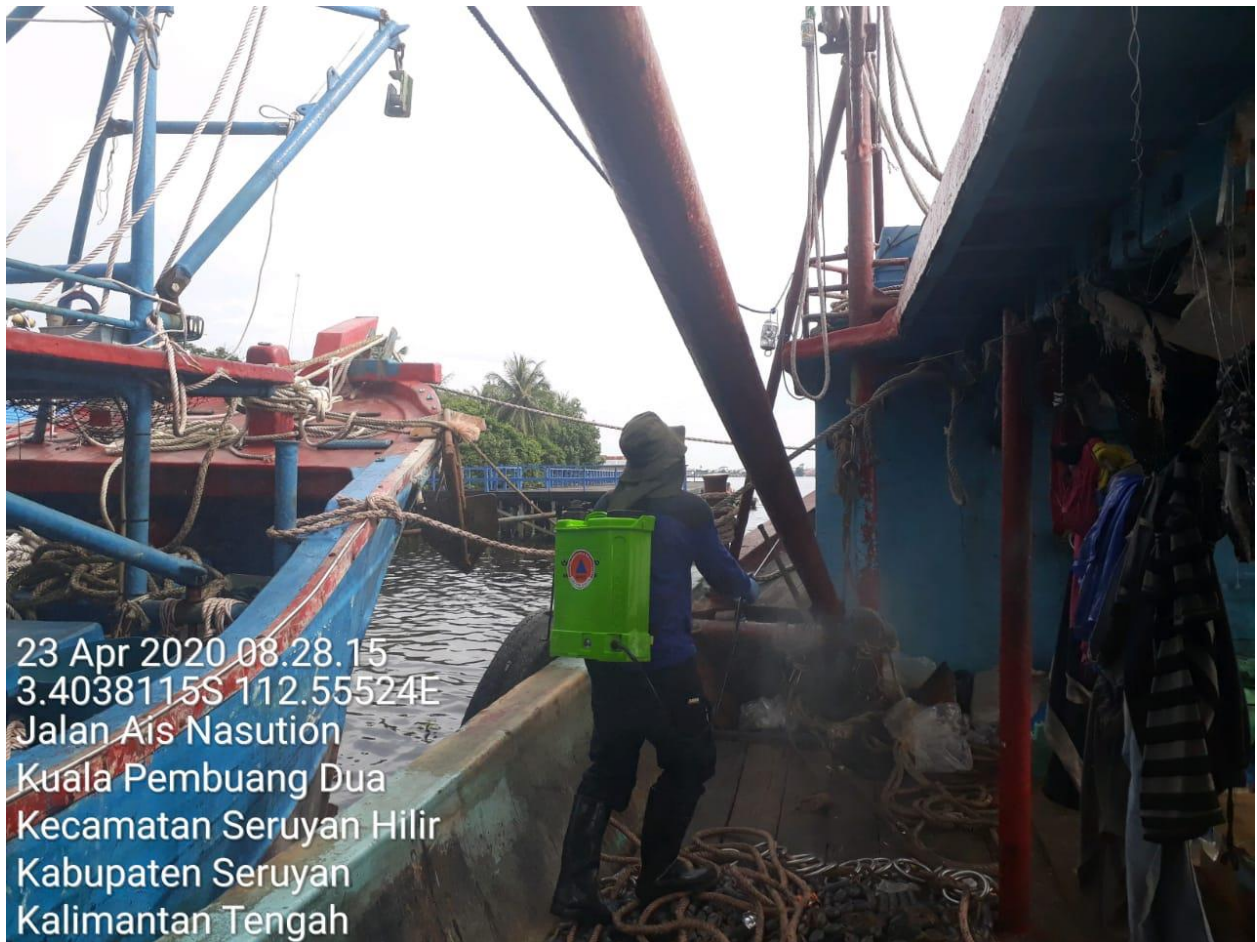

23 Apr 2020 08.28.15
3.4038115S 112.55524E
Jalan Ais Nasution
Kuala Pembuang Dua
Kecamatan Seruyan Hilir
Kabupaten Seruyan
Kalimantan Tengah



23 Apr 2020 08.04.41
Jalan Ais Nasution
Kuala Pembuang Dua
Kecamatan Seruyan Hilir
Kabupaten Seruyan
Kalimantan Tengah



