

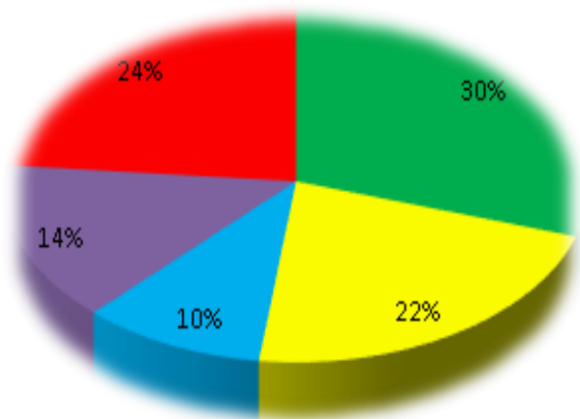

# **DATA AGREGAT KEPENDUDUKAN SEMESTER I TAHUN 2024**



**DINAS KEPENDUDUKAN DAN PENCATATAN SIPIL  
KOTA SINGKAWANG  
TAHUN 2024**

**PEMERINTAH KOTA SINGKAWANG**  
**DINAS KEPENDUDUKAN DAN PENCATATAN SIPIL**  
**TAHUN 2024**



**( 0562 ) 638342**



**disdukcapi@singkawangkota.go.id**



**0853 8680 9506**



**<http://dukcapil.singkawangkota.go.id>**



# DATA AGREGAT KEPENDUDUKAN KOTA SINGKAWANG SEMESTER I TAHUN 2024

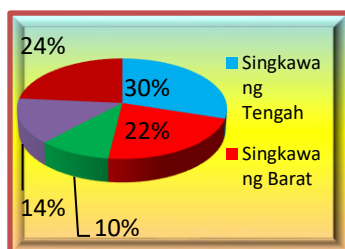

**DUKCAPIL**  
**BISA**

**DINAS KEPENDUDUKAN DAN PENCATATAN SIPIL  
KOTA SINGKAWANG  
TAHUN 2024**

## KATA PENGANTAR



Puji dan syukur kehadiran Allah SWT yang telah melimpahkan rahmat dan hidayah-Nya kepada kita semua, sehingga dapat menyelesaikan penyusunan Buku Data Agregat Kependudukan Kota Singkawang Dalam Angka Semester I Tahun 2024.

Penyusunan Buku Data Agregat Kependudukan Kota Singkawang Semester I Tahun 2024 ini merupakan wujud dari pemanfaatan data kependudukan yang berasal dari data kependudukan yang sudah dikonsolidasikan dan dibersihkan oleh Direktorat Jenderal Kependudukan dan Pencatatan Sipil Kementerian Dalam Negeri. Data Kependudukan berskala Kabupaten/Kota diterbitkan secara berkala persemester, yaitu untuk semester I yang diterbitkan setiap tanggal 30 Juni dan semester II yang diterbitkan tanggal 31 Desember (Undang-undang No. 24 Tahun 2013 Penjelasan 7 ayat (1) huruf g).

Data Agregat Kependudukan Semester I Tahun 2024 Kota Singkawang yang telah ditetapkan oleh Direktorat Jenderal Kependudukan dan Pencatatan Sipil Kementerian Dalam Negeri sebanyak **247,924 jiwa**, dengan rincian laki-laki **126,695 jiwa** dan perempuan **121,229 jiwa**.

Dengan penyusunan Buku Data Agregat Kependudukan Kota Singkawang Semester I Tahun 2024 ini diharapkan dapat memberikan panduan untuk semua keperluan antara lain untuk Pelayanan Publik, Perencanaan Pembangunan, Alokasi Anggaran, Pembangunan Demokrasi, dan Penegakan Hukum serta Pencegahan Kriminalitas.

Akhir kata kami ucapkan terima kasih kepada semua pihak yang telah turut membantu tersusunnya Buku Data Agregat Kependudukan Kota Singkawang Semester I Tahun 2024. Semoga buku ini bermanfaat untuk kita semua.

Singkawang, Juli 2024

**Kepala Dinas Kependudukan dan  
Pencatatan Sipil Kota Singkawang**

**DARNILA, SE**

*Pembina Utama Muda*

NIP. 19661205 199203 2 007

## A.KUANTITAS PENDUDUK

### 1.Persebaran Penduduk

1.1. Proporsi Jumlah Penduduk Kota Singkawang Menurut Jenis Kelamin .....	1
1.2. Proporsi Jumlah Penduduk Kecamatan menurut Jenis Kelamin .....	1
1.3. Proporsi Jumlah Penduduk Kelurahan Kecamatan Singkawang Tengah menurut Jenis Kelamin .....	1
1.4. Proporsi Jumlah Penduduk Kelurahan Kecamatan Singkawang Barat menurut Jenis Kelamin .....	1
1.5. Proporsi Jumlah Penduduk Kelurahan Kecamatan Singkawang Timur menurut Jenis Kelamin .....	2
1.6. Proporsi Jumlah Penduduk Kelurahan Kecamatan Singkawang Utara menurut Jenis Kelamin .....	2
1.7. Proporsi Jumlah Penduduk Kelurahan Kecamatan Singkawang Selatan menurut Jenis Kelamin .....	2

### 2.Kelompok Umur dan Jenis Kelamin

2.1. Proporsi Jumlah Penduduk Kota Singkawang Menurut Kelompok Umur dan Jenis Kelamin .....	3
2.2. Proporsi Jumlah Penduduk Kota Singkawang Menurut Sex Ratio .....	3
2.3. Proporsi Jumlah Penduduk Kecamatan dan Kelurahan Menurut Kelompok Umur .....	4
2.4. Proporsi Jumlah Penduduk Laki-Laki Kecamatan dan Kelurahan Menurut Kelompok Umur .....	5
2.5. Proporsi Jumlah Penduduk Perempuan Kecamatan dan Kelurahan Menurut Kelompok Umur .....	6
2.6. Proporsi Jumlah Penduduk Kota Singkawang Menurut Umur Tunggal .....	6
2.7. Proporsi Jumlah Penduduk Kota Singkawang Menurut Tingkat Kepadatan Penduduk .....	12

### 3. Rasio Ketergantungan

3.1. Proporsi Jumlah Penduduk Kota Singkawang Menurut Rasio Ketergantungan .....	13
3.2. Proporsi Jumlah Penduduk Laki-laki Kota Singkawang Menurut Rasio Ketergantungan .....	14
3.3. Proporsi Jumlah Penduduk Perempuan Kota Singkawang Menurut Rasio Ketergantungan.....	15
3.4. Proporsi Jumlah Penduduk menurut Usia Muda (0-14), Produktif (15-64) dan Tua (>=65) .....	15

### 4.Pendidikan Yang Ditamatkan

4.1. Proporsi Jumlah Penduduk Kota Singkawang Menurut Pendidikan .....	16
4.2. Proporsi Jumlah Penduduk Laki-laki Kota Singkawang Menurut Pendidikan.....	16
4.3. Proporsi Jumlah Penduduk Perempuan Kota Singkawang Menurut Pendidikan .....	17
4.4. Proporsi Jumlah Penduduk Kota Singkawang Menurut Pendidikan Yang Ditamatkan .....	18
4.5. Proporsi Jumlah Penduduk Kota Singkawang Menurut Usia Sekolah .....	19

### 5. P e k e r j a a n

5.1. Proporsi Jumlah Penduduk Kota Singkawang Menurut Jenis Pekerjaan .....	20
5.2. Penduduk Kabupaten/Kota Menurut Jenis Pekerjaan dan Jenis Kelamin .....	26

### 6.A g a m a

6.1. Proporsi Jumlah Penduduk Kota Singkawang Menurut Agama/Aliran Kepercayaan .....	28
6.2. Proporsi Jumlah Penduduk Kota Singkawang Menurut Agama/Aliran Kepercayaan dan Jenis Kelamin .....	29

### 7.Status Perkawinan

7.1. Proporsi Jumlah Penduduk Kota Singkawang Menurut Status Perkawinan .....	29
7.2. Proporsi Jumlah Penduduk Kota Singkawang Menurut Status Perkawinan dan Jenis Kelamin.....	30

### 8.Jenis Disabilitas

8.1. Proporsi Jumlah Penduduk Kota Singkawang Menurut Jenis Kecacatan .....	30
8.2. Proporsi Jumlah Penduduk Kota Singkawang Menurut Jenis Kecacatan dan Jenis Kelamin.....	31
8.3. Proporsi Jumlah Penduduk Kecamatan Singkawang Barat Menurut Jenis Kecacatan .....	31
8.4. Proporsi Jumlah Penduduk Kecamatan Singkawang Tengah Menurut Jenis Kecacatan .....	32

8.5. Proporsi Jumlah Penduduk Kecamatan Singkawang Utara Menurut Jenis Kecacatan .....	32
8.6. Proporsi Jumlah Penduduk Kecamatan Singkawang Timur Menurut Jenis Kecacatan .....	32
8.7. Proporsi Jumlah Penduduk Kecamatan Singkawang Selatan Menurut Jenis Kecacatan .....	33

## 9. Golongan Darah

9.1. Proporsi Jumlah Penduduk Kota Singkawang Menurut Golongan Darah .....	33
9.2. Proporsi Jumlah Penduduk Kota Singkawang Menurut Golongan Darah dan Jenis Kelamin.....	34

## B. KUANTITAS KELUARGA

### 1. Keanggotaan Keluarga

1.1. Proporsi Jumlah Penduduk Kota Singkawang Menurut Status Hubungan Dengan Kepala Keluarga .....	34
1.2. Proporsi Jumlah Penduduk Kota Singkawang Menurut Status Hubungan Dengan Kepala Keluarga dan Jenis Kelamin .....	35

### 2. Kepala Keluarga

2.1. Proporsi Jumlah Penduduk Kota Singkawang Menurut Status Kepala Keluarga .....	36
2.2. Proporsi Jumlah Penduduk Kota Singkawang Menurut Status Kepala Keluarga dan Jenis Kelamin .....	37

## C. KEPEMILIKAN DOKUMEN

### 1. Kartu Keluarga (KK)

1.1 Proporsi Jumlah Penduduk Kota Singkawang Menurut Kepemilikan Kartu Keluarga (KK) .....	38
--	----

### 2. Kartu Tanda Penduduk (KTP-el)

2.1. Proporsi Jumlah Penduduk Kota Singkawang Menurut Perekaman KTP-el.....	39
2.2. Proporsi Jumlah Penduduk Kota Singkawang Menurut Kepemilikan KTP-el dan Wajib KTP .....	40

### 3. Akta Kelahiran

3.1. Proporsi Jumlah Penduduk Usia 0-18 Tahun Kota Singkawang Menurut Kepemilikan Akta Kelahiran .....	41
3.2. Proporsi Jumlah Penduduk Kota Singkawang Menurut Kepemilikan Akta Kelahiran .....	41

### 4. Akta Perkawinan

4.1. Proporsi Jumlah Penduduk Kota Singkawang Menurut Kepemilikan Akta Kawin .....	42
--	----

### 5. Akta Perceraian

5.1. Proporsi Jumlah Penduduk Kota Singkawang Menurut Kepemilikan Akta Cerai .....	43
--	----

## D. GRAFIK

1. Grafik Jumlah Penduduk Kota Singkawang menurut Jenis Kelamin .....	45
2. Grafik Jumlah Penduduk Kota Singkawang menurut Jenis Kelamin Perkecamatan.....	45
3. Grafik Persentase Penduduk Kota Singkawang Perkecamatan .....	46
4. Grafik Penduduk Kota Singkawang Menurut Kelompok Umur .....	46
5. Grafik Penduduk Kota Singkawang Menurut Kelompok Umur dan Rasio Jenis Kelamin .....	47
6. Grafik Rasio Penduduk Kota Singkawang Perkecamatan .....	47
7. Grafik Piramida Penduduk Kota Singkawang.....	48

8. Grafik Rasio Ketergantungan Penduduk Kota Singkawang Menurut Kecamatan.....	48
9. Grafik Proporsi Umur Produktif dan Non Produktif.....	49
10. Grafik Penduduk Kota Singkawang Menurut Pendidikan.....	49
11. Grafik Penduduk Kota Singkawang Menurut Usia Sekolah Perkecamatan.....	50
12. Grafik Penduduk Kota Singkawang Menurut Agama .....	50
13. Grafik Penduduk Kota Singkawang Menurut Agama Perkecamatan.....	51
14. Grafik Penduduk Kota Singkawang Berdasarkan Agama Menurut Jenis Kelamin.....	51
15. Grafik Penduduk Kota Singkawang Berdasarkan Status Perkawinan.....	52
16. Grafik Penduduk Kota Singkawang Menurut Status Perkawinan dan Jenis Kelamin .....	52
17. Grafik Penduduk Kota Singkawang Menurut Jenis Penyandang Cacat.....	53
18. Grafik Penduduk Kota Singkawang Menurut Jenis Penyandang Cacat dan Jenis Kelamin.....	53
19. Grafik Penduduk Kota Singkawang Berdasarkan Golongan Darah.....	54
20. Grafik Penduduk Kota Singkawang Berdasarkan Golongan Darah dan Jenis Kelamin.....	54
21. Grafik Penduduk Kota Singkawang Berdasarkan Status Hubungan Dalam Keluarga .....	55
22. Grafik Penduduk Kota Singkawang Berdasarkan Status Hubungan Dalam Keluarga dan Jenis Kelamin.....	55
23. Grafik Kepala Keluarga Kota Singkawang Berdasarkan Jenis Kelamin Perkecamatan.....	56
24. Grafik Penduduk Kota Singkawang Menurut Kepemilikan Akta Kelahiran Umur 0-18 Tahun.....	56
25. Grafik Penduduk Kota Singkawang Menurut Kepemilikan Akta Kawin.....	57
26. Grafik Penduduk Kota Singkawang Menurut Kepemilikan Akta Cerai.....	57
27. Grafik Penduduk Kota Singkawang Perekaman KTP-el.....	58
28. Grafik Penduduk Kota Singkawang Menurut Kepemilikan KTP El .....	58



**A.KUANTITAS PENDUDUK****1.Persebaran Penduduk****1.1. Proporsi Jumlah Penduduk Kota Singkawang Menurut Jenis Kelamin**

NO	PENDUDUK	JENIS KELAMIN					
		LAKI-LAKI	%	PEREMPUAN	%	PENDUDUK	%
1	KOTA SINGKAWANG	126,695	51.10	121,229	48.90	247,924	100.00

**1.2. Proporsi Jumlah Penduduk Kecamatan menurut Jenis Kelamin**

NO	KECAMATAN	JENIS KELAMIN					
		LAKI-LAKI	%	PEREMPUAN	%	PENDUDUK	%
1	SINGKAWANG TENGAH	37,444	15.10	36,794	14.84	74,238	29.94
2	SINGKAWANG BARAT	27,691	11.17	26,770	10.80	54,461	21.97
3	SINGKAWANG TIMUR	13,037	5.26	11,892	4.80	24,929	10.06
4	SINGKAWANG UTARA	18,231	7.35	17,743	7.16	35,974	14.51
5	SINGKAWANG SELATAN	30,292	12.22	28,030	11.31	58,322	23.52
	<b>KOTA SINGKAWANG</b>	<b>126,695</b>	<b>51.10</b>	<b>121,229</b>	<b>48.90</b>	<b>247,924</b>	<b>100.00</b>

**1.3. Proporsi Jumlah Penduduk Kelurahan Kecamatan Singkawang Tengah menurut Jenis Kelamin**

NO	KECAMATAN	KELURAHAN	JENIS KELAMIN					
			LAKI-LAKI	%	PEREMPUAN	%	PENDUDUK	%
1	SINGKAWANG TENGAH	ROBAN	17,439	7.03	16,935	6.83	34,374	13.86
		CONDONG	5,022	2.03	4,920	1.98	9,942	4.01
		SEKIP LAMA	5,008	2.02	5,074	2.05	10,082	4.07
		JAWA	2,212	0.89	2,275	0.92	4,487	1.81
		BUKIT BATU	3,963	1.60	3,875	1.56	7,838	3.16
		SUNGAI WIE	3,800	1.53	3,715	1.50	7,515	3.03
Total			37,444	15.10	36,794	14.84	74,238	29.94

**1.4. Proporsi Jumlah Penduduk Kelurahan Kecamatan Singkawang Barat menurut Jenis Kelamin**

NO	KECAMATAN	KELURAHAN	JENIS KELAMIN					
			LAKI-LAKI	%	PEREMPUAN	%	PENDUDUK	%
2	SINGKAWANG BARAT	PASIRAN	17,140	6.91	16,456	6.64	33,596	13.55
		MELAYU	5,088	2.05	5,005	2.02	10,093	4.07
		TENGAH	990	0.40	958	0.39	1,948	0.79
		KUALA	4,473	1.80	4,351	1.75	8,824	3.56
Total			27,691	11.17	26,770	10.80	54,461	21.97



1.5. Proporsi Jumlah Penduduk Kelurahan Kecamatan Singkawang Timur menurut Jenis Kelamin

NO	KECAMATAN	KELURAHAN	JENIS KELAMIN					
			LAKI-LAKI	%	PEREMPUAN	%	PENDUDUK	%
3	SINGKAWANG TIMUR	PAJINTAN	4,463	1.80	4,108	1.66	8,571	3.46
		NYARUMKOP	2,250	0.91	2,002	0.81	4,252	1.72
		MAYASOPA	2,981	1.20	2,749	1.11	5,730	2.31
		BAGAK SAHWA	1,526	0.62	1,406	0.57	2,932	1.18
		SANGGAU KULOR	1,817	0.73	1,627	0.66	3,444	1.39
TOTAL			13,037	5.26	11,892	4.80	24,929	10.06

1.6. Proporsi Jumlah Penduduk Kelurahan Kecamatan Singkawang Utara menurut Jenis Kelamin

NO	KECAMATAN	KELURAHAN	JENIS KELAMIN					
			LAKI-LAKI	%	PEREMPUAN	%	PENDUDUK	%
4	SINGKAWANG UTARA	SUNGAI GARAM HILIR	3,218	1.30	3,211	1.30	6,429	2.59
		NARAM	2,045	0.82	2,015	0.81	4,060	1.64
		SUNGAI BULAN	2,249	0.91	2,258	0.91	4,507	1.82
		SUNGAI RASAU	1,703	0.69	1,654	0.67	3,357	1.35
		SETAPUK KECIL	2,002	0.81	1,924	0.78	3,926	1.58
		SETAPUK BESAR	4,374	1.76	4,176	1.68	8,550	3.45
		SEMELAGI KECIL	2,640	1.06	2,505	1.01	5,145	2.08
TOTAL			18,231	7.35	17,743	7.16	35,974	14.51

1.7. Proporsi Jumlah Penduduk Kelurahan Kecamatan Singkawang Selatan menurut Jenis Kelamin

NO	KECAMATAN	KELURAHAN	JENIS KELAMIN					
			LAKI-LAKI	%	PEREMPUAN	%	PENDUDUK	%
5	SINGKAWANG SELATAN	SEDAU	19,395	7.82	18,032	7.27	37,427	15.10
		SAGATANI	1,973	0.80	1,804	0.73	3,777	1.52
		SIJANGKUNG	6,338	2.56	5,709	2.30	12,047	4.86
		PANGMILANG	2,586	1.04	2,485	1.00	5,071	2.05
	KOTA SINGKAWANG		30,292	12.22	28,030	11.31	58,322	23.52

2.Kelompok Umur dan Jenis Kelamin

2.1. Proporsi Jumlah Penduduk Kota Singkawang Menurut Kelompok Umur dan Rasio Jenis Kelamin

KELOMPOK UMUR	JENIS KELAMIN				PENDUDUK		SEX RASIO
	LAKI-LAKI		PEREMPUAN				
	n(JIWA)	%	n(JIWA)	%	n(JIWA)	%	
00-04	8,832	3.56	8,067	3.25	16,899	6.82	1.09
05-09	11,599	4.68	10,910	4.40	22,509	9.08	1.06
10-14	12,289	4.96	11,496	4.64	23,785	9.59	1.07
15-19	10,929	4.41	10,339	4.17	21,268	8.58	1.06
20-24	11,008	4.44	10,835	4.37	21,843	8.81	1.02
25-29	10,655	4.30	10,307	4.16	20,962	8.46	1.03
30-34	10,536	4.25	9,917	4.00	20,453	8.25	1.06
35-39	10,020	4.04	9,510	3.84	19,530	7.88	1.05
40-44	9,652	3.89	8,759	3.53	18,411	7.43	1.10
45-49	7,951	3.21	7,247	2.92	15,198	6.13	1.10
50-54	6,482	2.61	5,934	2.39	12,416	5.01	1.09
55-59	5,324	2.15	5,041	2.03	10,365	4.18	1.06
60-64	4,215	1.70	4,451	1.80	8,666	3.50	0.95
65-69	3,153	1.27	3,351	1.35	6,504	2.62	0.94
70-74	2,016	0.81	2,244	0.91	4,260	1.72	0.90
75+	2,034	0.82	2,821	1.14	4,855	1.96	0.72
JUMLAH	126,695	51.10	121,229	48.90	247,924	100.00	1.05

2.2. Proporsi Jumlah Penduduk Kota Singkawang Menurut Sex Ratio

NO	KECAMATAN	KELURAHAN	JENIS KELAMIN				PENDUDUK	SEX RASIO
			LAKI-LAKI	%	PEREMPUAN	%		
1	SINGKAWANG TENGAH	ROBAN	17,439	7.03	16,935	6.83	34,374	1.03
		CONDONG	5,022	2.03	4,920	1.98	9,942	1.02
		SEKIP LAMA	5,008	2.02	5,074	2.05	10,082	0.99
		JAWA	2,212	0.89	2,275	0.92	4,487	0.97
		BUKIT BATU	3,963	1.60	3,875	1.56	7,838	1.02
		SUNGAI WIE	3,800	1.53	3,715	1.50	7,515	1.02
		Sub Jumlah	37,444	15.10	36,794	14.84	74,238	1.02
2	SINGKAWANG BARAT	PASIRAN	17,140	6.91	16,456	6.64	33,596	1.04
		MELAYU	5,088	2.05	5,005	2.02	10,093	1.02
		TENGAH	990	0.40	958	0.39	1,948	1.03
		KUALA	4,473	1.80	4,351	1.75	8,824	1.03
		Sub Jumlah	27,691	11.17	26,770	10.80	54,461	1.03
3	SINGKAWANG TIMUR	PAJINTAN	4,463	1.80	4,108	1.66	8,571	1.09
		NYARUMKOP	2,250	0.91	2,002	0.81	4,252	1.12

		MAYASOPA	2,981	1.20	2,749	1.11	5,730	1.08
		BAGAK SAHWA	1,526	0.62	1,406	0.57	2,932	1.09
		SANGGAU KULOR	1,817	0.73	1,627	0.66	3,444	1.12
		<b>Sub Jumlah</b>	<b>13,037</b>	<b>5.26</b>	<b>11,892</b>	<b>4.80</b>	<b>24,929</b>	<b>1.10</b>
4	SINGKAWANG UTARA	SUNGAI GARAM HILIR	3,218	1.30	3,211	1.30	6,429	1.00
		NARAM	2,045	0.82	2,015	0.81	4,060	1.01
		SUNGAI BULAN	2,249	0.91	2,258	0.91	4,507	1.00
		SUNGAI RASAU	1,703	0.69	1,654	0.67	3,357	1.03
		SETAPUK KECIL	2,002	0.81	1,924	0.78	3,926	1.04
		SETAPUK BESAR	4,374	1.76	4,176	1.68	8,550	1.05
		SEMELAGI KECIL	2,640	1.06	2,505	1.01	5,145	1.05
		<b>Sub Jumlah</b>	<b>18,231</b>	<b>7.35</b>	<b>17,743</b>	<b>7.16</b>	<b>35,974</b>	<b>1.03</b>
5	SINGKAWANG SELATAN	SEDAU	19,395	7.82	18,032	7.27	37,427	1.08
		SAGATANI	1,973	0.80	1,804	0.73	3,777	1.09
		SIJANGKUNG	6,338	2.56	5,709	2.30	12,047	1.11
		PANGMILANG	2,586	1.04	2,485	1.00	5,071	1.04
		<b>Sub Jumlah</b>	<b>30,292</b>	<b>12.22</b>	<b>28,030</b>	<b>11.31</b>	<b>58,322</b>	<b>1.08</b>
	<b>KOTA SINGKAWANG</b>	<b>Total Jumlah</b>	<b>126,695</b>	<b>51.10</b>	<b>121,229</b>	<b>48.90</b>	<b>247,924</b>	<b>1.05</b>

## 2.3. Proporsi Jumlah Penduduk Kecamatan dan Kelurahan Menurut Kelompok Umur

KECAMATAN	KELURAHAN	KELOMPOK UMUR															
		0-4	5-9	10-14	15-19	20-24	25-29	30-34	35-39	40-44	45-49	50-54	55-59	60-64	65-69	70-74	>74
SINGKAWANG TENGAH	ROBAN	2,333	3,104	3,203	2,918	3,024	3,013	2,816	2,639	2,431	2,096	1,821	1,585	1,336	953	554	548
	CONDONG	606	797	883	839	869	827	713	752	707	680	547	496	404	307	217	298
	SEKIP LAMA	685	948	973	837	863	824	688	776	773	651	600	473	371	260	185	175
	JAWA	286	378	406	437	348	363	312	351	321	283	277	211	208	131	89	86
	BUKIT BATU	659	829	762	689	689	654	707	600	592	506	346	297	201	140	70	97
	SUNGAI WIE	517	711	724	627	673	646	579	553	576	543	391	335	249	178	114	99
SINGKAWANG BARAT	PASIRAN	1,927	2,768	2,942	2,736	2,870	2,920	2,974	2,738	2,495	1,993	1,663	1,509	1,363	1,048	668	982
	MELAYU	446	722	840	846	837	738	780	879	834	626	532	457	467	392	273	424
	TENGAH	120	170	165	166	179	159	130	145	145	142	124	92	77	53	47	34
	KUALA	599	759	843	779	809	744	699	693	701	460	430	380	340	238	173	177
SINGKAWANG TIMUR	PAJINTAN	650	795	842	681	785	738	845	672	614	474	352	314	297	208	145	159
	NYARUMKOP	278	380	416	406	403	348	304	324	308	265	216	200	157	127	66	54
	MAYASOPA	457	563	606	539	504	447	411	445	426	374	266	225	159	139	85	84
	BAGAK SAHWA	201	286	290	274	261	208	227	248	223	201	134	132	90	76	46	35
	SANGGAU KULOR	233	323	410	344	318	276	273	234	260	216	163	122	99	75	50	48
SINGKAWANG UTARA	SUNGAI GARAM HILIR	499	631	641	526	504	519	569	586	480	357	303	271	208	154	89	92
	NARAM	369	402	405	348	323	340	381	360	328	212	160	138	107	77	50	60
	SUNGAI BULAN	381	448	443	368	375	363	450	347	346	278	222	174	123	82	45	62
	SUNGAI RASAU	271	366	323	251	280	297	270	257	247	204	190	124	106	71	50	50
	SETAPUK KECIL	315	399	405	285	318	334	352	326	295	227	188	156	114	94	59	59
	SETAPUK BESAR	631	783	856	765	826	673	571	547	664	658	481	352	250	209	151	133

	SEMELAGI KECIL	391	513	532	459	454	427	387	399	379	350	238	185	144	118	89	80
SINGKAWANG SELATAN	SEDAU	2,591	3,410	3,672	3,243	3,367	3,312	3,274	3,020	2,782	2,132	1,757	1,374	1,197	920	656	720
	SAGATANI	292	383	408	325	386	358	299	301	246	251	155	146	79	70	40	38
	SIJANGKUNG	813	1,124	1,273	1,119	1,083	991	1,071	965	897	655	571	397	388	290	190	220
	PANGMILANG	349	517	522	461	495	443	371	373	341	364	289	220	132	94	59	41
JUMLAH		16,899	22,509	23,785	21,268	21,843	20,962	20,453	19,530	18,411	15,198	12,416	10,365	8,666	6,504	4,260	4,855

## 2.4. Proporsi Jumlah Penduduk Laki-Laki Kecamatan dan Kelurahan Menurut Kelompok Umur.

KECAMATAN	KELURAHAN	PENDUDUK LAKI-LAKI MENURUT KELOMPOK UMUR															
		00-04	05-09	10-14	15-19	20-24	25-29	30-34	35-39	40-44	45-49	50-54	55-59	60-64	65-69	70-74	>74
SINGKAWANG TENGAH	ROBAN	1,169	1,604	1,675	1,472	1,524	1,554	1,474	1,331	1,269	1,049	928	765	634	473	278	240
	CONDONG	317	411	462	431	438	435	367	362	385	346	290	237	186	134	95	126
	SEKIP LAMA	352	467	490	437	430	392	360	360	387	332	327	236	169	115	89	65
	JAWA	148	208	189	228	172	170	147	165	165	146	144	107	91	60	39	33
	BUKIT BATU	345	398	379	373	346	328	350	296	312	266	166	158	89	83	32	42
	SUNGAI WIE	268	355	380	339	327	328	293	280	286	272	194	178	123	88	43	46
SINGKAWANG BARAT	PASIRAN	968	1,454	1,523	1,419	1,455	1,474	1,556	1,399	1,331	1,044	858	796	675	500	294	394
	MELAYU	242	369	440	435	426	370	382	462	431	320	291	223	221	201	106	169
	TENGAH	67	87	95	85	97	79	61	68	77	74	58	52	31	26	20	13
	KUALA	302	376	445	415	388	387	368	360	379	239	222	173	164	107	82	66
SINGKAWANG TIMUR	PAJINTAN	346	416	433	358	390	381	447	352	331	252	193	167	148	105	67	77
	NYARUMKOP	154	212	224	201	218	170	172	177	159	134	106	110	93	63	36	21
	MAYASOPA	255	292	303	278	237	232	216	244	220	202	148	120	72	73	46	43
	BAGAK SAHWA	121	145	156	136	128	122	106	129	102	108	77	71	49	39	26	11
	SANGGAU KULOR	126	183	223	166	171	139	142	124	147	120	86	62	50	36	19	23
SINGKAWANG UTARA	SUNGAI GARAM HILIR	273	299	337	251	261	239	284	297	248	183	149	134	98	80	42	43
	NARAM	189	207	213	186	165	152	199	168	164	131	69	68	49	41	21	23
	SUNGAI BULAN	195	228	222	181	181	165	220	180	185	143	113	91	62	40	21	22
	SUNGAI RASAU	139	190	177	117	145	143	127	135	124	108	104	61	55	35	20	23
	SETAPUK KECIL	167	213	202	151	154	168	167	173	166	114	92	83	56	45	33	18
	SETAPUK BESAR	332	402	437	380	420	371	307	282	340	326	254	182	117	95	78	51
	SEMELAGI KECIL	203	268	260	229	224	220	196	217	205	175	131	99	81	56	44	32
SINGKAWANG SELATAN	SEDAU	1,381	1,791	1,881	1,667	1,683	1,728	1,693	1,568	1,490	1,164	929	726	593	439	349	313
	SAGATANI	154	205	212	158	197	181	164	167	122	145	79	82	40	29	22	16
	SIJANGKUNG	441	578	662	596	592	494	566	515	455	372	319	220	198	142	87	101
	PANGMILANG	178	241	269	240	239	233	172	209	172	186	155	123	71	48	27	23
JUMLAH		8,832	11,599	12,289	10,929	11,008	10,655	10,536	10,020	9,652	7,951	6,482	5,324	4,215	3,153	2,016	2,034

2.5. Proporsi Jumlah Penduduk Perempuan Kecamatan dan Kelurahan Menurut Kelompok Umur

KECAMATAN	KELURAHAN	PENDUDUK PEREMPUAN MENURUT KELOMPOK UMUR															
		00-04	05-09	10-14	15-19	20-24	25-29	30-34	35-39	40-44	45-49	50-54	55-59	60-64	65-69	70-74	>74
SINGKAWANG TENGAH	ROBAN	1,164	1,500	1,528	1,446	1,500	1,459	1,342	1,308	1,162	1,047	893	820	702	480	276	308
	CONDONG	289	386	421	408	431	392	346	390	322	334	257	259	218	173	122	172
	SEKIP LAMA	333	481	483	400	433	432	328	416	386	319	273	237	202	145	96	110
	JAWA	138	170	217	209	176	193	165	186	156	137	133	104	117	71	50	53
	BUKIT BATU	314	431	383	316	343	326	357	304	280	240	180	139	112	57	38	55
	SUNGAI WIE	249	356	344	288	346	318	286	273	290	271	197	157	126	90	71	53
SINGKAWANG BARAT	PASIRAN	959	1,314	1,419	1,317	1,415	1,446	1,418	1,339	1,164	949	805	713	688	548	374	588
	MELAYU	204	353	400	411	411	368	398	417	403	306	241	234	246	191	167	255
	TENGAH	53	83	70	81	82	80	69	77	68	68	66	40	46	27	27	21
	KUALA	297	383	398	364	421	357	331	333	322	221	208	207	176	131	91	111
SINGKAWANG TIMUR	PAJINTAN	304	379	409	323	395	357	398	320	283	222	159	147	149	103	78	82
	NYARUMKOP	124	168	192	205	185	178	132	147	149	131	110	90	64	64	30	33
	MAYASOPA	202	271	303	261	267	215	195	201	206	172	118	105	87	66	39	41
	BAGAK SAHWA	80	141	134	138	133	86	121	119	121	93	57	61	41	37	20	24
	SANGGAU KULOR	107	140	187	178	147	137	131	110	113	96	77	60	49	39	31	25
SINGKAWANG UTARA	SUNGAI GARAM HILIR	226	332	304	275	243	280	285	289	232	174	154	137	110	74	47	49
	NARAM	180	195	192	162	158	188	182	192	164	81	91	70	58	36	29	37
	SUNGAI BULAN	186	220	221	187	194	198	230	167	161	135	109	83	61	42	24	40
	SUNGAI RASAU	132	176	146	134	135	154	143	122	123	96	86	63	51	36	30	27
	SETAPUK KECIL	148	186	203	134	164	166	185	153	129	113	96	73	58	49	26	41
	SETAPUK BESAR	299	381	419	385	406	302	264	265	324	332	227	170	133	114	73	82
	SEMELAGI KECIL	188	245	272	230	230	207	191	182	174	175	107	86	63	62	45	48
SINGKAWANG SELATAN	SEDAU	1,210	1,619	1,791	1,576	1,684	1,584	1,581	1,452	1,292	968	828	648	604	481	307	407
	SAGATANI	138	178	196	167	189	177	135	134	124	106	76	64	39	41	18	22
	SIJANGKUNG	372	546	611	523	491	497	505	450	442	283	252	177	190	148	103	119
	PANGMILANG	171	276	253	221	256	210	199	164	169	178	134	97	61	46	32	18
JUMLAH		8,067	10,910	11,496	10,339	10,835	10,307	9,917	9,510	8,759	7,247	5,934	5,041	4,451	3,351	2,244	2,821

2.6. Proporsi Jumlah Penduduk Kota Singkawang Menurut Umur Tunggal

KECAMATAN	KELURAHAN	KELOMPOK UMUR TUNGGAL															
		0	1	2	3	4	5	6	7	8	9	10	11	12	13	14	15
SINGKAWANG TENGAH	ROBAN	116	478	576	562	601	618	653	620	576	637	634	638	671	619	641	640
	CONDONG	47	127	134	128	170	132	159	152	171	183	185	176	186	171	165	165
	SEKIP LAMA	47	147	142	165	184	179	196	186	201	186	188	176	217	160	232	181
	JAWA	18	56	53	76	83	76	75	82	69	76	92	77	71	97	69	101

	BUKIT BATU	48	144	145	147	175	158	164	195	154	158	156	151	171	126	158	151
	SUNGAI WIE	34	119	112	122	130	143	144	139	131	154	139	147	151	140	147	132
SINGKAWANG BARAT	PASIRAN	105	436	431	463	492	532	557	551	568	560	581	547	653	603	558	536
	MELAYU	29	90	101	102	124	128	138	135	162	159	153	154	192	167	174	178
	TENGAH	12	19	28	30	31	29	35	34	27	45	30	33	42	27	33	36
	KUALA	39	128	145	132	155	156	150	142	149	162	163	171	181	169	159	185
SINGKAWANG TIMUR	PAJINTAN	42	153	144	136	175	136	168	165	159	167	169	172	157	181	163	146
	NYARUMKOP	14	59	67	76	62	78	87	69	74	72	85	85	83	81	82	77
	MAYASOPA	31	92	116	111	107	109	125	102	109	118	111	126	137	126	106	104
	BAGAK SAHWA	6	48	50	50	47	49	68	66	49	54	65	58	60	55	52	71
	SANGGAU KULOR	14	53	53	63	50	71	65	64	64	59	83	90	74	75	88	83
SINGKAWANG UTARA	SUNGAI GARAM HILIR	21	122	115	109	132	126	131	137	104	133	154	118	147	101	121	125
	NARAM	32	69	72	87	109	77	85	64	90	86	91	85	80	79	70	70
	SUNGAI BULAN	20	85	86	86	104	90	107	82	83	86	83	87	91	91	91	71
	SUNGAI RASAU	11	43	68	83	66	76	74	66	73	77	71	64	65	62	61	65
	SETAPUK KECIL	18	78	78	75	66	86	88	82	73	70	86	83	86	71	79	73
	SETAPUK BESAR	38	161	129	164	139	164	159	149	161	150	172	190	156	162	176	154
	SEMELAGI KECIL	15	97	81	98	100	110	115	91	102	95	104	98	126	104	100	96
SINGKAWANG SELATAN	SEDAU	134	589	580	621	667	677	643	685	726	679	725	723	775	760	689	714
	SAGATANI	17	78	57	64	76	65	90	74	79	75	95	77	79	67	90	67
	SIJANGKUNG	33	171	184	196	229	203	233	234	228	226	258	252	245	267	251	230
	PANGMILANG	12	78	72	94	93	116	98	92	104	107	110	110	94	95	113	103
JUMLAH		953	3,720	3,819	4,040	4,367	4,384	4,607	4,458	4,486	4,574	4,783	4,688	4,990	4,656	4,668	4,554

KECAMATAN	KELURAHAN	KELOMPOK UMUR TUNGGAL															
		16	17	18	19	20	21	22	23	24	25	26	27	28	29	30	31
SINGKAWANG TENGAH	ROBAN	609	564	567	538	564	615	630	617	598	623	546	605	642	597	600	563
	CONDONG	179	161	165	169	154	176	165	180	194	181	166	158	165	157	135	130
	SEKIP LAMA	179	177	161	139	158	175	175	185	170	164	174	164	157	165	158	117
	JAWA	91	91	71	83	81	65	70	75	57	81	83	63	74	62	66	61
	BUKIT BATU	148	136	136	118	123	133	158	134	141	141	117	127	133	136	147	124
	SUNGAI WIE	129	128	131	107	149	108	130	136	150	125	144	125	127	125	122	112
SINGKAWANG BARAT	PASIRAN	589	565	539	507	550	567	600	566	587	559	542	599	605	615	645	618
	MELAYU	166	175	166	161	175	172	141	167	182	143	162	144	138	151	152	171
	TENGAH	35	34	29	32	38	32	32	47	30	33	34	29	28	35	25	31
	KUALA	165	145	150	134	158	151	177	154	169	133	165	160	145	141	140	119
SINGKAWANG TIMUR	PAJINTAN	148	139	121	127	143	142	151	155	194	163	131	142	152	150	155	162
	NYARUMKOP	86	77	76	90	67	88	82	92	74	78	66	85	60	59	60	70

	MAYASOPA	121	96	106	112	96	106	103	90	109	100	93	81	85	88	100	78
	BAGAK SAHWA	66	42	44	51	47	50	65	45	54	34	47	38	35	54	41	48
	SANGGAU KULOR	73	71	59	58	60	59	64	67	68	61	50	45	62	58	40	64
SINGKAWANG UTARA	SUNGAI GARAM HILIR	97	111	105	88	109	94	101	101	99	110	88	105	108	108	102	109
	NARAM	87	60	70	61	50	72	64	76	61	50	70	82	63	75	70	64
	SUNGAI BULAN	85	83	61	68	67	73	86	70	79	61	77	71	71	83	96	97
	SUNGAI RASAU	50	53	38	45	53	53	60	63	51	67	59	51	54	66	58	59
	SETAPUK KECIL	58	45	61	48	72	58	77	57	54	72	55	79	54	74	72	53
	SETAPUK BESAR	169	132	167	143	141	156	196	172	161	178	129	124	123	119	112	109
	SEMELAGI KECIL	102	90	76	95	105	79	91	95	84	86	74	104	85	78	81	84
SINGKAWANG SELATAN	SEDAU	673	627	611	618	631	717	706	627	686	623	654	661	627	747	625	679
	SAGATANI	67	58	69	64	73	79	81	72	81	76	58	68	79	77	66	55
	SIJANGKUNG	242	213	207	227	216	201	229	191	246	198	189	188	189	227	216	243
	PANGMILANG	86	93	88	91	106	110	93	86	100	104	88	86	79	86	71	69
JUMLAH		4,500	4,166	4,074	3,974	4,186	4,331	4,527	4,320	4,479	4,244	4,061	4,184	4,140	4,333	4,155	4,089

KECAMATAN	KELURAHAN	KELOMPOK UMUR TUNGGAL															
		32	33	34	35	36	37	38	39	40	41	42	43	44	45	46	47
SINGKAWANG TENGAH	ROBAN	558	537	558	529	536	557	490	527	500	457	464	467	543	442	439	402
	CONDONG	140	147	161	160	148	146	148	150	148	123	143	138	155	147	135	116
	SEKIP LAMA	128	154	131	141	150	151	162	172	153	159	161	148	152	123	125	138
	JAWA	71	46	68	71	60	63	82	75	67	58	71	62	63	74	46	47
	BUKIT BATU	141	135	160	119	123	109	121	128	124	130	124	101	113	103	102	96
	SUNGAI WIE	121	111	113	103	101	105	118	126	101	119	110	121	125	121	108	79
SINGKAWANG BARAT	PASIRAN	542	528	641	584	568	500	553	533	502	496	499	475	523	419	389	365
	MELAYU	161	146	150	176	172	190	174	167	148	182	170	160	174	161	125	107
	TENGAH	23	24	27	29	25	37	25	29	27	28	30	29	31	26	25	28
	KUALA	134	141	165	157	143	128	122	143	133	154	149	124	141	93	91	89
SINGKAWANG TIMUR	PAJINTAN	181	179	168	160	123	134	127	128	112	128	125	129	120	119	86	81
	NYARUMKOP	43	60	71	66	76	61	54	67	72	59	61	50	66	50	47	55
	MAYASOPA	79	74	80	97	79	84	86	99	84	77	89	67	109	82	71	76
	BAGAK SAHWA	32	57	49	59	46	57	35	51	38	38	56	33	58	38	45	44
	SANGGAU KULOR	65	53	51	42	35	50	56	51	61	36	59	47	57	49	44	41
SINGKAWANG UTARA	SUNGAI GARAM HILIR	113	114	131	120	103	122	113	128	96	94	99	95	96	73	76	65
	NARAM	89	74	84	72	74	92	60	62	72	64	69	65	58	43	52	41
	SUNGAI BULAN	83	80	94	86	68	64	66	63	69	75	58	72	72	55	58	56
	SUNGAI RASAU	46	53	54	66	49	46	51	45	55	37	54	49	52	41	43	46
	SETAPUK KECIL	80	68	79	88	63	58	56	61	67	64	52	51	61	52	49	39



	SETAPUK BESAR	114	117	119	103	109	97	108	130	120	130	141	132	141	133	131	131
	SEMELAGI KECIL	72	78	72	88	82	68	67	94	71	76	79	56	97	76	64	73
SINGKAWANG SELATAN	SEDAU	650	598	722	619	604	624	568	605	559	573	553	528	569	476	425	408
	SAGATANI	56	55	67	63	69	50	60	59	60	47	51	41	47	53	53	45
	SIJANGKUNG	194	197	221	188	196	189	187	205	191	180	174	151	201	165	140	123
	PANGMILANG	73	80	78	81	62	79	76	75	60	80	69	58	74	72	69	78
JUMLAH		3,989	3,906	4,314	4,067	3,864	3,861	3,765	3,973	3,690	3,664	3,710	3,449	3,898	3,286	3,038	2,869

KECAMATAN	KELURAHAN	KELOMPOK UMUR TUNGGAL															
		48	49	50	51	52	53	54	55	56	57	58	59	60	61	62	63
SINGKAWANG TENGAH	ROBAN	416	397	375	331	393	329	393	343	348	286	302	306	289	247	314	233
	CONDONG	149	133	108	132	119	92	96	118	104	79	102	93	79	80	88	78
	SEKIP LAMA	117	148	131	124	130	106	109	108	95	83	88	99	87	84	72	70
	JAWA	57	59	59	63	52	49	54	46	38	41	43	43	43	36	45	35
	BUKIT BATU	103	102	92	65	73	55	61	72	61	61	55	48	40	37	48	23
	SUNGAI WIE	114	121	83	88	79	64	77	94	82	50	59	50	60	39	54	49
SINGKAWANG BARAT	PASIRAN	411	409	363	328	352	293	327	351	345	290	258	265	229	208	357	271
	MELAYU	112	121	118	108	111	94	101	106	97	84	79	91	76	65	123	111
	TENGAH	29	34	29	24	23	19	29	21	15	24	12	20	14	24	14	16
	KUALA	97	90	89	92	84	74	91	72	92	68	59	89	63	52	84	79
SINGKAWANG TIMUR	PAJINTAN	90	98	95	66	69	53	69	73	73	66	63	39	56	42	84	54
	NYARUMKOP	50	63	43	40	50	45	38	50	38	36	34	42	35	27	33	27
	MAYASOPA	74	71	66	59	53	33	55	57	45	39	31	53	39	27	37	20
	BAGAK SAHWA	36	38	34	23	30	26	21	29	34	14	20	35	17	19	18	17
	SANGGAU KULOR	38	44	38	32	31	28	34	23	33	27	22	17	18	13	23	20
SINGKAWANG UTARA	SUNGAI GARAM HILIR	64	79	68	57	63	52	63	52	53	58	56	52	39	38	53	40
	NARAM	41	35	38	36	28	27	31	26	34	23	27	28	25	16	25	14
	SUNGAI BULAN	56	53	44	44	47	42	45	39	36	34	27	38	30	21	22	26
	SUNGAI RASAU	34	40	45	36	40	31	38	27	31	28	22	16	20	17	25	16
	SETAPUK KECIL	42	45	38	49	33	35	33	39	36	20	27	34	22	28	25	22
	SETAPUK BESAR	136	127	122	93	102	84	80	80	83	65	51	73	46	63	50	32
	SEMELAGI KECIL	70	67	55	62	41	36	44	36	37	44	34	34	27	37	27	18
SINGKAWANG SELATAN	SEDAU	376	447	367	363	349	297	381	300	293	255	242	284	182	160	292	242
	SAGATANI	42	58	28	34	36	23	34	41	37	22	19	27	19	19	16	11
	SIJANGKUNG	116	111	123	128	107	98	115	88	94	76	67	72	61	51	91	84
	PANGMILANG	74	71	59	60	61	44	65	75	42	31	33	39	33	27	23	22
JUMLAH		2,944	3,061	2,710	2,537	2,556	2,129	2,484	2,366	2,276	1,904	1,832	1,987	1,649	1,477	2,043	1,630

KECAMATAN	KELURAHAN	KELOMPOK UMUR TUNGGAL															
		64	65	66	67	68	69	70	71	72	73	74	75	76	77	78	79
SINGKAWANG TENGAH	ROBAN	253	202	241	198	176	136	149	128	105	87	85	67	58	66	38	39
	CONDONG	79	71	55	68	51	62	63	35	40	39	40	37	34	26	20	28
	SEKIP LAMA	58	66	56	34	48	56	59	38	41	23	24	8	31	12	20	19
	JAWA	49	38	30	22	23	18	21	22	15	15	16	13	8	7	9	7
	BUKIT BATU	53	40	24	29	26	21	19	12	13	10	16	8	11	3	16	9
	SUNGAI WIE	47	55	30	32	33	28	23	29	26	20	16	15	11	8	6	11
SINGKAWANG BARAT	PASIRAN	298	224	225	160	231	208	164	131	131	136	106	105	121	110	75	101
	MELAYU	92	87	86	72	77	70	62	56	65	48	42	55	40	47	46	47
	TENGAH	9	12	16	10	8	7	13	12	14	2	6	3	1	1	3	6
	KUALA	62	48	50	57	50	33	38	28	39	37	31	25	11	13	18	19
SINGKAWANG TIMUR	PAJINTAN	61	54	41	39	41	33	30	27	30	32	26	17	20	14	19	19
	NYARUMKOP	35	27	29	18	34	19	14	18	17	4	13	3	9	1	3	8
	MAYASOPA	36	40	35	27	22	15	24	18	17	7	19	8	6	11	8	17
	BAGAK SAHWA	19	17	15	17	9	18	7	16	9	8	6	1	4	3	4	4
	SANGGAU KULOR	25	13	20	14	19	9	7	3	18	10	12	7	4	2	6	5
SINGKAWANG UTARA	SUNGAI GARAM HILIR	38	46	34	26	31	17	19	16	22	18	14	14	14	7	8	8
	NARAM	27	18	15	18	14	12	15	9	8	5	13	5	9	8	5	10
	SUNGAI BULAN	24	17	23	14	11	17	6	10	9	5	15	5	9	8	3	7
	SUNGAI RASAU	28	14	17	13	16	11	14	6	12	5	13	7	7	5	7	3
	SETAPUK KECIL	17	27	16	15	19	17	16	11	16	8	8	5	9	4	1	7
	SETAPUK BESAR	59	35	56	42	41	35	29	32	33	19	38	17	15	12	12	27
	SEMELAGI KECIL	35	26	22	31	17	22	26	20	11	4	28	15	12	9	10	10
SINGKAWANG SELATAN	SEDAU	321	193	202	175	173	177	153	141	114	105	143	81	82	75	79	66
	SAGATANI	14	17	14	12	12	15	8	10	6	8	8	1	6	5	2	3
	SIJANGKUNG	101	70	43	52	62	63	49	39	46	26	30	16	26	28	24	15
	PANGMILANG	27	13	27	15	18	21	21	10	11	8	9	6	1	4	2	8
JUMLAH		1,867	1,470	1,422	1,210	1,262	1,140	1,049	877	868	689	777	544	559	489	444	503

KECAMATAN	KELURAHAN	KELOMPOK UMUR TUNGGAL															
		80	81	82	83	84	85	86	87	88	89	90	91	92	93	94	95
SINGKAWANG TENGAH	ROBAN	50	33	36	29	33	23	20	15	8	13	4	6	2	2	3	50
	CONDONG	21	24	21	14	18	13	12	9	3	3	2	5	1	4	0	21
	SEKIP LAMA	19	9	13	9	7	3	6	7	4	2	2	1	1	1	0	19
	JAWA	4	6	6	6	3	5	2	3	1	1	1	0	2	0	0	4
	BUKIT BATU	7	5	5	5	7	4	3	2	2	3	0	2	1	0	2	7
	SUNGAI WIE	11	5	7	6	6	3	2	1	2	1	0	1	1	0	1	11
SINGKAWANG BARAT	PASIRAN	81	62	66	57	46	38	20	24	26	13	11	6	4	2	7	81

	MELAYU	32	26	18	14	12	16	15	14	14	11	3	3	3	3	0	32
	TENGAH	5	1	3	3	0	4	0	3	1	0	0	0	0	0	0	5
	KUALA	20	12	16	7	7	5	2	8	2	9	0	1	0	0	1	20
SINGKAWANG TIMUR	PAJINTAN	9	14	6	9	6	7	5	4	1	5	1	1	0	2	0	9
	NYARUMKOP	2	2	7	3	2	5	0	2	3	1	0	0	1	0	1	2
	MAYASOPA	3	4	11	1	5	2	1	1	0	4	1	0	1	0	0	3
	BAGAK SAHWA	4	1	4	0	3	0	2	2	0	1	1	0	0	0	1	4
	SANGGAU KULOR	6	1	4	5	2	1	3	1	0	0	0	0	0	0	0	6
SINGKAWANG UTARA	SUNGAI GARAM HILIR	8	4	3	6	5	4	1	2	1	0	3	0	3	0	0	8
	NARAM	3	2	4	2	3	4	0	1	0	2	0	0	0	0	1	3
	SUNGAI BULAN	8	3	5	5	0	0	3	1	1	2	0	0	0	1	1	8
	SUNGAI RASAU	1	2	5	1	6	1	1	2	0	0	1	1	0	0	0	1
	SETAPUK KECIL	4	6	1	2	6	2	4	1	1	3	1	1	0	0	0	4
	SETAPUK BESAR	10	11	6	1	8	1	4	0	2	1	2	1	1	0	0	10
	SEMELAGI KECIL	5	6	5	4	2	1	0	0	0	0	0	0	1	0	0	5
SINGKAWANG SELATAN	SEDAU	51	39	38	29	55	22	20	17	13	14	11	5	9	7	3	51
	SAGATANI	7	5	1	1	2	1	2	0	0	1	0	0	0	0	1	7
	SIJANGKUNG	25	14	10	11	9	6	11	6	4	5	2	0	2	4	1	25
	PANGMILANG	3	2	1	1	1	3	3	2	1	0	1	1	0	1	0	3
JUMLAH		399	299	302	231	254	174	142	128	90	95	47	35	33	27	23	399

KECAMATAN	KELURAHAN	KELOMPOK UMUR TUNGGAL					
		96	97	98	99	>100	>101
SINGKAWANG TENGAH	ROBAN	1	0	0	0	0	1
	CONDONG	0	1	0	1	0	0
	SEKIP LAMA	0	0	0	1	0	0
	JAWA	1	1	0	0	0	0
	BUKIT BATU	1	1	0	0	0	0
	SUNGAI WIE	1	0	0	0	0	0
SINGKAWANG BARAT	PASIRAN	2	1	0	1	1	1
	MELAYU	1	1	0	2	0	1
	TENGAH	0	0	0	0	0	0
	KUALA	0	0	1	0	0	0
SINGKAWANG TIMUR	PAJINTAN	0	0	0	0	0	0
	NYARUMKOP	0	0	1	0	0	0
	MAYASOPA	0	0	0	0	0	0
	BAGAK SAHWA	0	0	0	0	0	0
	SANGGAU KULOR	0	0	0	0	0	0
SINGKAWANG UTARA	SUNGAI GARAM HILIR	0	0	0	1	0	0

	NARAM	1	0	0	0	0	0
	SUNGAI BULAN	0	0	0	0	0	0
	SUNGAI RASAU	0	0	0	0	0	0
	SETAPUK KECIL	0	0	1	0	0	0
	SETAPUK BESAR	1	0	0	0	1	0
	SEMELAGI KECIL	0	0	0	0	0	0
SINGKAWANG SELATAN	SEDAU	0	3	0	0	0	1
	SAGATANI	0	0	0	0	0	0
	SIJANGKUNG	1	0	0	0	0	0
	PANGMILANG	0	0	0	0	0	0
<b>JUMLAH</b>		<b>106</b>	<b>105</b>	<b>101</b>	<b>105</b>	<b>2</b>	<b>4</b>

## 2.7. Proporsi Jumlah Penduduk Kota Singkawang Menurut Tingkat Kepadatan Penduduk

NO	KECAMATAN	KELURAHAN	JUMLAH PENDUDUK		LUAS WILAYAH	TINGKAT KEPADATAN PENDUDUK (org/Ha)
			LAKI- LAKI	PEREMPUAN	(Ha)	
1	SINGKAWANG TENGAH	ROBAN	17,439	16,935	20.00	1,719
		CONDONG	5,022	4,920	2.00	4,971
		SEKIP LAMA	5,008	5,074	0.75	13,443
		JAWA	2,212	2,275	2.18	2,058
		BUKIT BATU	3,963	3,875	3.62	2,165
		SUNGAI WIE	3,800	3,715	3.02	2,488
		<b>Sub Jumlah</b>	<b>37,444</b>	<b>36,794</b>	<b>31.57</b>	<b>2,352</b>
2	SINGKAWANG BARAT	PASIRAN	17,140	16,456	7.20	4,666
		MELAYU	5,088	5,005	1.41	7,158
		TENGAH	990	958	0.18	10,822
		KUALA	4,473	4,351	6.25	1,412
		<b>Sub Jumlah</b>	<b>27,691</b>	<b>26,770</b>	<b>15.04</b>	<b>3,621</b>
3	SINGKAWANG TIMUR	PAJINTAN	4,463	4,108	17.91	479
		NYARUMKOP	2,250	2,002	24.73	172
		MAYASOPA	2,981	2,749	70.64	81
		BAGAK SAHWA	1,526	1,406	22.61	130
		SANGGAU KULOR	1,817	1,627	30.38	113
		<b>Sub Jumlah</b>	<b>13,037</b>	<b>11,892</b>	<b>166.27</b>	<b>150</b>
4	SINGKAWANG UTARA	SUNGAI GARAM HILIR	3,218	3,211	4.24	1,516
		NARAM	2,045	2,015	9.54	426
		SUNGAI BULAN	2,249	2,258	6.36	709
		SUNGAI RASAU	1,703	1,654	6.36	528

		SETAPUK KECIL	2,002	1,924	8.48	463
		SETAPUK BESAR	4,374	4,176	14.45	592
		SEMELAGI KECIL	2,640	2,505	17.24	298
		Sub Jumlah	18,231	17,743	66.67	540
5	SINGKAWANG SELATAN	SEDAU	19,395	18,032	101.55	369
		SAGATANI	1,973	1,804	70.64	53
		SIJANGKUNG	6,338	5,709	33.91	355
		PANGMILANG	2,586	2,485	18.37	276
		Sub Jumlah	30,292	28,030	224.47	260
	KOTA SINGKAWANG		126,695	121,229	504.02	6,922

### 3. Rasio Ketergantungan

#### 3.1. Proporsi Jumlah Penduduk Kota Singkawang Menurut Rasio Ketergantungan

KECAMATAN	KELURAHAN	USIA MUDA	USIA TUA	USIA PRODUKTIF	KETERGANTUNGAN
SINGKAWANG TENGAH	ROBAN	8,640	2,055	23,679	45.2
	CONDONG	2,286	822	6,834	45.5
	SEKIP LAMA	2,606	620	6,856	47.1
	JAWA	1,070	306	3,111	44.2
	BUKIT BATU	2,250	307	5,281	48.4
	SUNGAI WIE	1,952	391	5,172	45.3
SINGKAWANG BARAT	PASIRAN	7,637	2,698	23,261	44.4
	MELAYU	2,008	1,089	6,996	44.3
	TENGAH	455	134	1,359	43.3
	KUALA	2,201	588	6,035	46.2
SINGKAWANG TIMUR	PAJINTAN	2,287	512	5,772	48.5
	NYARUMKOP	1,074	247	2,931	45.1
	MAYASOPA	1,626	308	3,796	51.0
	BAGAK SAHWA	777	157	1,998	46.8
	SANGGAU KULOR	966	173	2,305	49.4
SINGKAWANG UTARA	SUNGAI GARAM HILIR	1,771	335	4,323	48.7
	NARAM	1,176	187	2,697	50.5
	SUNGAI BULAN	1,272	189	3,046	48.0
	SUNGAI RASAU	960	171	2,226	50.8
	SETAPUK KECIL	1,119	212	2,595	51.3
	SETAPUK BESAR	2,270	493	5,787	47.7
	SEMELAGI KECIL	1,436	287	3,422	50.4

SINGKAWANG SELATAN	SEDAU	9,673	2,296	25,458	47.0
	SAGATANI	1,083	148	2,546	48.4
	SIJANGKUNG	3,210	700	8,137	48.1
	PANGMILANG	1,388	194	3,489	45.3
<b>JUMLAH</b>		<b>63,193</b>	<b>15,619</b>	<b>169,112</b>	<b>46.6</b>

## 3.2. Proporsi Jumlah Penduduk Laki-laki Kota Singkawang Menurut Rasio Ketergantungan

KECAMATAN	KELURAHAN	USIA MUDA	USIA TUA	USIA PRODUKTIF	KETERGANTUNGAN
SINGKAWANG TENGAH	ROBAN	4,448	991	12,000	45.33
	CONDONG	1,190	355	3,477	44.43
	SEKIP LAMA	1,309	269	3,430	46.01
	JAWA	545	132	1,535	44.10
	BUKIT BATU	1,122	157	2,684	47.65
	SUNGAI WIE	1,003	177	2,620	45.04
SINGKAWANG BARAT	PASIRAN	3,945	1,188	12,007	42.75
	MELAYU	1,051	476	3,561	42.88
	TENGAH	249	59	682	45.16
	KUALA	1,123	255	3,095	44.52
SINGKAWANG TIMUR	PAJINTAN	1,195	249	3,019	47.83
	NYARUMKOP	590	120	1,540	46.10
	MAYASOPA	850	162	1,969	51.40
	BAGAK SAHWA	422	76	1,028	48.44
	SANGGAU KULOR	532	78	1,207	50.54
SINGKAWANG UTARA	SUNGAI GARAM HILIR	909	165	2,144	50.09
	NARAM	609	85	1,351	51.37
	SUNGAI BULAN	645	83	1,521	47.86
	SUNGAI RASAU	506	78	1,119	52.19
	SETAPUK KECIL	582	96	1,324	51.21
	SETAPUK BESAR	1,171	224	2,979	46.83
	SEMELAGI KECIL	731	132	1,777	48.56
SINGKAWANG SELATAN	SEDAU	5,053	1,101	13,241	46.48
	SAGATANI	571	67	1,335	47.79
	SIJANGKUNG	1,681	330	4,327	46.48
	PANGMILANG	688	98	1,800	43.67
<b>JUMLAH</b>		<b>32,720</b>	<b>7,203</b>	<b>86,772</b>	<b>46.01</b>

3.3. Proporsi Jumlah Penduduk Perempuan Kota Singkawang Menurut Rasio Ketergantungan

KECAMATAN	KELURAHAN	USIA MUDA	USIA TUA	USIA PRODUKTIF	KETERGANTUNGAN
SINGKAWANG TENGAH	ROBAN	4,192	1,064	11,679	45.00
	CONDONG	1,096	467	3,357	46.56
	SEKIP LAMA	1,297	351	3,426	48.10
	JAWA	525	174	1,576	44.35
	BUKIT BATU	1,128	150	2,597	49.21
	SUNGAI WIE	949	214	2,552	45.57
SINGKAWANG BARAT	PASIRAN	3,692	1,510	11,254	46.22
	MELAYU	957	613	3,435	45.71
	TENGAH	206	75	677	41.51
	KUALA	1,078	333	2,940	47.99
SINGKAWANG TIMUR	PAJINTAN	1,092	263	2,753	49.22
	NYARUMKOP	484	127	1,391	43.93
	MAYASOPA	776	146	1,827	50.47
	BAGAK SAHWA	355	81	970	44.95
	SANGGAU KULOR	434	95	1,098	48.18
SINGKAWANG UTARA	SUNGAI GARAM HILIR	862	170	2,179	47.36
	NARAM	567	102	1,346	49.70
	SUNGAI BULAN	627	106	1,525	48.07
	SUNGAI RASAU	454	93	1,107	49.41
	SETAPUK KECIL	537	116	1,271	51.38
	SETAPUK BESAR	1,099	269	2,808	48.72
	SEMELAGI KECIL	705	155	1,645	52.28
SINGKAWANG SELATAN	SEDAU	4,620	1,195	12,217	47.60
	SAGATANI	512	81	1,211	48.97
	SIJANGKUNG	1,529	370	3,810	49.84
	PANGMILANG	700	96	1,689	47.13
JUMLAH		30,473	8,416	82,340	47.23

3.4. Proporsi Jumlah Penduduk menurut Usia Muda (0-14), Produktif (15-64) dan Tua (>= 65)

NO.	USIA NON PRODUKTIF DAN PRODUKTIF	JENIS KELAMIN		PENDUDUK	PERSEN
		LAKI-LAKI	PEREMPUAN		
		n(JIWA)	n(JIWA)	n(JIWA)	(%)
1	00-14 Tahun (Usia Muda/Non Produktif)	32,720	30,473	63,193	25.49
2	15-64 Tahun (Usia Produktif)	86,772	82,340	169,112	68.21
3	>= 65 Tahun (Usia Tua/Non Produktif)	7,203	8,416	15,619	6.30



Total	126,695	121,229	247,924	100.00
-------	---------	---------	---------	--------

4.Pendidikan Yang Ditamatkan

4.1. Proporsi Jumlah Penduduk Kota Singkawang Menurut Pendidikan

KECAMATAN	KELURAHAN	PENDIDIKAN										PENDUDUK
		TIDAK/ BELUM SEKOLA H	BELUM TAMAT SD/SE DERAJ AT	TAMAT SD/ SEDERAJ AT	SLTP/SE DERAJAT	SLTA/ SEDERAJ AT	DIPLOM A I/II	AKADEM II/ DIPLOM A III/ S.MUDA	STRATA I	STRATA II	STRATA III	
SINGKAWANG TENGAH	ROBAN	10,309	4,281	6,135	3,681	7,068	171	679	1,969	78	3	34,374
	CONDONG	2,693	1,214	1,662	1,247	2,432	32	161	475	26	0	9,942
	SEKIP LAMA	2,869	1,115	1,442	1,040	2,491	72	228	778	45	2	10,082
	JAWA	1,171	465	590	516	1,143	40	126	405	30	1	4,487
	BUKIT BATU	2,493	826	1,434	749	1,633	35	197	455	16	0	7,838
	SUNGAI WIE	2,116	932	1,259	765	1,588	43	206	574	30	2	7,515
SINGKAWANG BARAT	PASIRAN	9,549	5,147	7,187	4,190	5,760	82	343	1,216	122	0	33,596
	MELAYU	2,598	1,215	2,200	1,482	2,255	6	87	227	20	3	10,093
	TENGAH	487	196	196	221	624	8	59	150	7	0	1,948
	KUALA	2,653	1,200	2,046	1,083	1,458	22	91	257	14	0	8,824
SINGKAWANG TIMUR	PAJINTAN	2,818	1,554	1,827	931	1,144	20	106	160	10	1	8,571
	NYARUMKOP	1,332	1,052	588	409	606	30	54	170	11	0	4,252
	MAYASOPA	2,061	1,355	1,126	537	568	6	25	52	0	0	5,730
	BAGAK SAHWA	913	397	558	348	552	16	60	87	1	0	2,932
	SANGGAU KULOR	1,212	639	869	399	294	2	7	21	1	0	3,444
SINGKAWANG UTARA	SUNGAI GARAM HILIR	1,873	775	1,050	666	1,324	31	196	480	32	2	6,429
	NARAM	1,322	463	653	445	810	12	91	253	10	1	4,060
	SUNGAI BULAN	1,339	604	893	440	883	13	72	252	11	0	4,507
	SUNGAI RASAU	1,062	473	737	362	562	10	33	116	2	0	3,357
	SETAPUK KECIL	1,298	472	1,006	451	552	11	33	100	3	0	3,926
	SETAPUK BESAR	2,696	1,370	2,674	774	849	17	34	128	8	0	8,550
	SEMELAGI KECIL	1,643	911	1,446	588	469	3	24	60	1	0	5,145
SINGKAWANG SELATAN	SEDAU	12,355	5,758	10,165	3,998	4,185	49	244	648	23	2	37,427
	SAGATANI	1,226	633	1,184	387	310	6	9	22	0	0	3,777
	SIJANGKUNG	4,057	2,115	3,072	1,344	1,202	11	44	198	4	0	12,047
	PANGMILANG	1,635	790	1,073	731	725	5	28	81	2	1	5,071
JUMLAH		75,780	35,952	53,072	27,784	41,487	753	3,237	9,334	507	18	247,924

4.2. Proporsi Jumlah Penduduk Laki-laki Kota Singkawang Menurut Pendidikan

KECAMATAN	KELURAHAN	PENDIDIKAN										PENDUDUK
-----------	-----------	------------	--	--	--	--	--	--	--	--	--	----------

		TIDAK/ BELUM SEKOLAH	BELUM TAMAT SD/SED ERAJAT	TAMAT SD/ SEDERAJAT	SLTP/SE DERAJAT	SLTA/ SEDERAJAT	DIPLOMA I/II	AKADEMI/ DIPLOMA A III/ S.MUDA	STRATA I	STRATA II	STRATA III	
SINGKAWANG TENGAH	ROBAN	5,135	2,230	3,149	1,882	3,793	59	255	879	54	3	17,439
	CONDONG	1,379	642	759	631	1,300	10	57	227	17	0	5,022
	SEKIP LAMA	1,467	566	674	503	1,295	22	94	356	30	1	5,008
	JAWA	619	226	249	251	589	15	56	189	17	1	2,212
	BUKIT BATU	1,244	436	694	385	928	9	65	191	11	0	3,963
	SUNGAI WIE	1,071	480	638	381	842	16	85	262	23	2	3,800
SINGKAWANG BARAT	PASIRAN	4,836	2,668	3,615	2,182	3,005	29	141	590	74	0	17,140
	MELAYU	1,318	630	1,049	764	1,158	3	37	113	14	2	5,088
	TENGAH	270	92	85	114	329	1	24	72	3	0	990
	KUALA	1,331	636	1,017	551	749	10	39	129	11	0	4,473
SINGKAWANG TIMUR	PAJINTAN	1,478	811	946	485	635	7	33	64	3	1	4,463
	NYARUMKOP	721	572	299	225	317	9	18	84	5	0	2,250
	MAYASOPA	1,074	699	583	271	309	4	13	28	0	0	2,981
	BAGAK SAHWA	490	206	281	182	301	5	24	37	0	0	1,526
	SANGGAU KULOR	648	350	468	189	148	1	0	12	1	0	1,817
SINGKAWANG UTARA	SUNGAI GARAM HILIR	961	377	519	332	700	8	86	214	19	2	3,218
	NARAM	669	246	304	226	442	5	37	112	3	1	2,045
	SUNGAI BULAN	673	304	437	209	477	2	27	113	7	0	2,249
	SUNGAI RASAU	538	247	342	191	322	3	10	50	0	0	1,703
	SETAPUK KECIL	673	244	488	229	309	3	13	41	2	0	2,002
	SETAPUK BESAR	1,381	676	1,362	410	449	8	20	63	5	0	4,374
	SEMELAGI KECIL	834	461	753	293	255	2	11	30	1	0	2,640
SINGKAWANG SELATAN	SEDAU	6,282	2,973	5,380	2,088	2,280	22	79	274	15	2	19,395
	SAGATANI	637	352	622	186	163	2	4	7	0	0	1,973
	SIJANGKUNG	2,088	1,156	1,651	698	621	5	17	100	2	0	6,338
	PANGMILANG	822	429	534	363	390	4	10	31	2	1	2,586
JUMLAH		38,639	18,709	26,898	14,221	22,106	264	1,255	4,268	319	16	126,695

## 4.3. Proporsi Jumlah Penduduk Perempuan Kota Singkawang Menurut Pendidikan

KECAMATAN	KELURAHAN	PENDIDIKAN										PENDUDUK
		TIDAK/ BELUM SEKOLAH	BELUM TAMAT SD/SEDERAJAT	TAMAT SD/ SEDERAJAT	SLTP/SE DERAJAT	SLTA/ SEDERAJAT	DIPLOMA I/II	AKADEMI/ DIPLOMA A III/ S.MUDA	STRATA I	STRATA II	STRATA III	
SINGKAWANG TENGAH	ROBAN	5,174	2,051	2,986	1,799	3,275	112	424	1090	24	0	16,935

	CONDONG	1,314	572	903	616	1,132	22	104	248	9	0	4,920
	SEKIP LAMA	1,402	549	768	537	1,196	50	134	422	15	1	5,074
	JAWA	552	239	341	265	554	25	70	216	13	0	2,275
	BUKIT BATU	1,249	390	740	364	705	26	132	264	5	0	3,875
	SUNGAI WIE	1,045	452	621	384	746	27	121	312	7	0	3,715
SINGKAWANG BARAT	PASIRAN	4,713	2,479	3,572	2,008	2,755	53	202	626	48	0	16,456
	MELAYU	1,280	585	1,151	718	1,097	3	50	114	6	1	5,005
	TENGAH	217	104	111	107	295	7	35	78	4	0	958
	KUALA	1,322	564	1,029	532	709	12	52	128	3	0	4,351
SINGKAWANG TIMUR	PAJINTAN	1,340	743	881	446	509	13	73	96	7	0	4,108
	NYARUMKOP	611	480	289	184	289	21	36	86	6	0	2,002
	MAYASOPA	987	656	543	266	259	2	12	24	0	0	2,749
	BAGAK SAHWA	423	191	277	166	251	11	36	50	1	0	1,406
	SANGGAU KULOR	564	289	401	210	146	1	7	9	0	0	1,627
SINGKAWANG UTARA	SUNGAI GARAM HILIR	912	398	531	334	624	23	110	266	13	0	3,211
	NARAM	653	217	349	219	368	7	54	141	7	0	2,015
	SUNGAI BULAN	666	300	456	231	406	11	45	139	4	0	2,258
	SUNGAI RASAU	524	226	395	171	240	7	23	66	2	0	1,654
	SETAPUK KECIL	625	228	518	222	243	8	20	59	1	0	1,924
	SETAPUK BESAR	1,315	694	1,312	364	400	9	14	65	3	0	4,176
	SEMELAGI KECIL	809	450	693	295	214	1	13	30	0	0	2,505
SINGKAWANG SELATAN	SEDAU	6,073	2,785	4,785	1,910	1,905	27	165	374	8	0	18,032
	SAGATANI	589	281	562	201	147	4	5	15	0	0	1,804
	SIJANGKUNG	1,969	959	1,421	646	581	6	27	98	2	0	5,709
	PANGMILANG	813	361	539	368	335	1	18	50	0	0	2,485
<b>JUMLAH</b>		<b>37,141</b>	<b>17,243</b>	<b>26,174</b>	<b>13,563</b>	<b>19,381</b>	<b>489</b>	<b>1,982</b>	<b>5,066</b>	<b>188</b>	<b>2</b>	<b>121,229</b>

## 4.4. Proporsi Jumlah Penduduk Kota Singkawang Menurut Pendidikan Yang Ditamatkan

KECAMATAN	KELURAHAN	PENDIDIKAN								PENDUDUK
		TAMAT SD/ SEDERAJAT	SLTP/SEDE RAJAT	SLTA/ SEDERAJAT	DIPLOMA I/II	AKADEMII/ DIPLOMA III/ S.MUDA	STRATA I	STRATA II	STRATA III	
SINGKAWANG TENGAH	ROBAN	6,135	3,681	7,068	171	679	1,969	78	3	19,784
	CONDONG	1,662	1,247	2,432	32	161	475	26	0	6,035
	SEKIP LAMA	1,442	1,040	2,491	72	228	778	45	2	6,098
	JAWA	590	516	1,143	40	126	405	30	1	2,851
	BUKIT BATU	1,434	749	1,633	35	197	455	16	0	4,519
	SUNGAI WIE	1,259	765	1,588	43	206	574	30	2	4,467
SINGKAWANG BARAT	PASIRAN	7,187	4,190	5,760	82	343	1,216	122	0	18,900

	MELAYU	2,200	1,482	2,255	6	87	227	20	3	6,280
	TENGAH	196	221	624	8	59	150	7	0	1,265
	KUALA	2,046	1,083	1,458	22	91	257	14	0	4,971
SINGKAWANG TIMUR	PAJINTAN	1,827	931	1,144	20	106	160	10	1	4,199
	NYARUMKOP	588	409	606	30	54	170	11	0	1,868
	MAYASOPA	1,126	537	568	6	25	52	0	0	2,314
	BAGAK SAHWA	558	348	552	16	60	87	1	0	1,622
	SANGGAU KULOR	869	399	294	2	7	21	1	0	1,593
SINGKAWANG UTARA	SUNGAI GARAM HILIR	1,050	666	1,324	31	196	480	32	2	3,781
	NARAM	653	445	810	12	91	253	10	1	2,275
	SUNGAI BULAN	893	440	883	13	72	252	11	0	2,564
	SUNGAI RASAU	737	362	562	10	33	116	2	0	1,822
	SETAPUK KECIL	1,006	451	552	11	33	100	3	0	2,156
	SETAPUK BESAR	2,674	774	849	17	34	128	8	0	4,484
	SEMELAGI KECIL	1,446	588	469	3	24	60	1	0	2,591
SINGKAWANG SELATAN	SEDAU	10,165	3,998	4,185	49	244	648	23	2	19,314
	SAGATANI	1,184	387	310	6	9	22	0	0	1,918
	SIJANGKUNG	3,072	1,344	1,202	11	44	198	4	0	5,875
	PANGMILANG	1,073	731	725	5	28	81	2	1	2,646
<b>JUMLAH</b>		<b>53,072</b>	<b>27,784</b>	<b>41,487</b>	<b>753</b>	<b>3,237</b>	<b>9,334</b>	<b>507</b>	<b>18</b>	<b>136,192</b>

## 4.5. Proporsi Jumlah Penduduk Kota Singkawang Menurut Usia Sekolah

KECAMATAN	KELURAHAN	USIA SEKOLAH				PENDUDUK
		SD SEDERAJAT	SLTP SEDERAJAT	SLTA SEDERAJAT	PERGURUAN TINGGI	
SINGKAWANG TENGAH	ROBAN	3,776	1,900	1,740	3,562	10,978
	CONDONG	1,053	501	505	1,038	3,097
	SEKIP LAMA	1,154	573	517	1,002	3,246
	JAWA	467	267	253	431	1,418
	BUKIT BATU	985	435	420	807	2,647
	SUNGAI WIE	861	419	388	780	2,448
SINGKAWANG BARAT	PASIRAN	3,460	1,697	1,693	3,377	10,227
	MELAYU	955	519	507	998	2,979
	TENGAH	211	96	98	211	616
	KUALA	968	513	460	943	2,884
SINGKAWANG TIMUR	PAJINTAN	989	490	408	912	2,799
	NYARUMKOP	468	240	239	493	1,440
	MAYASOPA	703	336	323	616	1,978
	BAGAK SAHWA	352	178	152	312	994

	SANGGAU KULOR	434	246	203	376	1,259
SINGKAWANG UTARA	SUNGAI GARAM HILIR	793	347	313	592	2,045
	NARAM	496	219	217	384	1,316
	SUNGAI BULAN	512	253	229	443	1,437
	SUNGAI RASAU	416	188	141	325	1,070
	SETAPUK KECIL	480	223	164	366	1,233
	SETAPUK BESAR	978	492	468	969	2,907
	SEMELAGI KECIL	616	300	268	549	1,733
SINGKAWANG SELATAN	SEDAU	4,313	2,163	1,911	3,985	12,372
	SAGATANI	479	224	194	450	1,347
	SIJANGKUNG	1,443	748	662	1,310	4,163
	PANGMILANG	617	311	267	586	1,781
JUMLAH		3,776	1,900	1,740	3,562	10,978

## 5. Pekerjaan

### 5.1. Proporsi Jumlah Penduduk Kota Singkawang Menurut Jenis Pekerjaan

KECAMATAN	KELURAHAN	BELUM/TA DAK BEKERJA	MENGURU S RUMAH TANGGA	PELAJAR/ MAHASIS WA	PENSIUN AN	PEGAWAI NEGERI SIPIIL (PNS)	TENTARA NASIONAL INDONESIA (TNI)	KEPOLIS IAN RI (POLRI)	PERDAG ANGAN	PETANI/P EKEBUN	PETERNAK	NELAYAN/ PERIKANAN	INDUSTRI	KONSTRU KSI	TRANSPOR TASI
SINGKAWANG TENGAH	ROBAN	10,681	6,696	5,367	543	1,235	310	191	15	338	0	16	0	4	1
	CONDONG	2,850	1,921	1,682	138	251	29	52	15	55	0	12	0	1	1
	SEKIP LAMA	3,055	1,848	1,638	236	508	95	75	5	98	1	5	0	3	2
	JAWA	1,262	745	824	150	220	11	31	2	32	0	14	0	0	0
	BUKIT BATU	2,636	1,568	1,171	74	284	212	46	4	103	0	10	0	1	0
	SUNGAI WIE	2,206	1,361	1,294	121	432	32	66	3	106	0	26	1	4	0
SINGKAWANG BARAT	PASIRAN	9,632	5,961	5,713	298	551	71	88	36	234	2	25	0	2	2
	MELAYU	2,654	1,961	1,755	45	79	6	14	27	24	0	27	0	2	2
	TENGAH	530	358	336	43	99	11	8	2	7	0	8	0	0	0
	KUALA	2,686	1,738	1,405	64	172	7	26	0	165	0	204	3	0	1
SINGKAWANG TIMUR	PAJINTAN	2,874	1,752	1,241	35	92	196	14	3	396	0	2	0	0	0
	NYARUMKOP	1,439	880	649	29	97	16	3	3	646	0	2	0	0	0
	MAYASOPA	2,003	1,336	708	8	20	0	1	1	1,223	1	1	0	1	0
	BAGAK SAHWA	953	521	478	22	76	6	7	3	405	1	0	0	0	1
	SANGGAU KULOR	1,281	698	482	6	8	6	3	0	438	0	0	0	2	0
SINGKAWANG UTARA	SUNGAI GARAM HILIR	1,962	1,102	1,048	90	367	23	59	2	90	1	31	1	1	0
	NARAM	1,371	778	559	29	126	23	33	1	109	0	22	0	0	0
	SUNGAI BULAN	1,391	899	712	32	143	32	22	1	196	0	8	0	0	0
	SUNGAI RASAU	1,081	731	453	12	54	13	4	2	136	1	7	1	1	0
	SETAPUK KECIL	1,313	864	476	14	61	3	6	1	203	0	6	0	0	0
	SETAPUK BESAR	2,758	1,797	1,085	9	63	7	5	7	1,067	0	92	0	2	1

	SEMELAGI KECIL	1,709	1,214	667	7	32	2	1	0	588	0	7	1	1	1
SINGKAWANG SELATAN	SEDAU	12,138	7,707	5,724	137	372	244	52	15	732	7	176	0	0	3
	SAGATANI	1,301	777	607	2	4	1	0	0	722	0	1	0	0	0
	SIJANGKUNG	3,949	2,372	1,947	15	72	4	70	12	520	3	0	0	0	0
	PANGMILANG	1,691	1,072	759	11	35	6	1	0	705	1	1	0	0	0
JUMLAH		77,406	48,657	38,780	2,170	5,453	1,366	878	160	9,338	18	703	7	25	15

KECAMATAN	KELURAHAN	KARYAWAN SWASTA	KARYAWAN BUMN	KARYAWAN BUMD	KARYAWAN HONORER	BURUH HARIAN LEPAS	BURUH TANI/PEREBUNAN	BURUH NELAYAN/ERIKANAN	BURUH PETERNAKAN	PEMBANTU RUMAH TANGGA	TUKANG CUKUR	TUKANG LISTRIK	TUKANG BATU	TUKANG KAYU	TUKANG SOL SEPATU
SINGKAWANG TENGAH	ROBAN	466	88	30	144	331	18	0	0	6	1	1	1	2	0
	CONDONG	185	21	6	38	75	3	0	0	1	1	0	1	4	0
	SEKIP LAMA	168	38	15	65	88	4	0	0	4	0	0	0	6	0
	JAWA	88	15	5	24	35	0	0	0	0	0	0	0	0	0
	BUKIT BATU	111	28	12	51	41	6	0	0	1	1	0	0	1	1
	SUNGAI WIE	138	41	7	52	79	2	0	0	0	0	0	0	6	0
SINGKAWANG BARAT	PASIRAN	799	37	8	51	478	13	1	0	4	1	0	0	4	0
	MELAYU	341	7	2	6	47	2	0	0	1	0	0	0	1	0
	TENGAH	28	8	1	14	5	0	0	0	0	0	1	0	0	0
	KUALA	208	8	1	24	158	2	3	0	1	0	0	0	3	0
SINGKAWANG TIMUR	PAJINTAN	154	2	3	16	62	8	0	0	0	0	0	0	0	0
	NYARUMKOP	52	2	1	17	15	4	1	0	2	0	1	0	0	0
	MAYASOPA	36	2	1	7	44	75	1	0	1	0	0	0	0	0
	BAGAK SAHWA	37	2	0	18	19	5	0	0	0	0	0	0	0	0
	SANGGAU KULOR	26	1	1	4	16	2	0	0	0	0	0	0	0	0
SINGKAWANG UTARA	SUNGAI GARAM HILIR	147	29	4	41	57	3	1	0	0	0	0	0	0	0
	NARAM	64	16	1	48	72	2	0	0	0	1	0	0	0	0
	SUNGAI BULAN	85	9	0	35	49	7	0	0	1	0	0	0	1	0
	SUNGAI RASAU	50	11	1	15	64	4	0	0	0	0	0	0	1	0
	SETAPUK KECIL	62	6	2	8	72	2	1	0	0	0	0	0	1	0
	SETAPUK BESAR	102	4	0	17	655	35	2	0	6	3	1	0	0	1
	SEMELAGI KECIL	47	0	1	5	62	4	0	0	1	0	0	0	4	0
SINGKAWANG SELATAN	SEDAU	705	12	2	48	353	23	8	1	1	1	0	2	6	0
	SAGATANI	17	0	0	1	9	2	0	0	0	0	0	0	0	0
	SIJANGKUNG	267	1	0	9	218	12	1	1	0	0	0	0	0	0
	PANGMILANG	69	1	0	15	63	9	0	1	0	0	0	0	0	0
JUMLAH		4,452	389	104	773	3,167	247	19	3	30	9	4	4	40	2

KECAMATAN	KELURAHAN	TUKANG LAS/PANDAI BESI	TUKANG JAHIT	TUKANG GIGI	PENATA RIAS	PENATA BUSANA	PENATA RAMBUT	MEKANIK	SENIMAN	TABIB	PARAJI	PERANCANG BUSANA	PENTERJEMAH	IMAM MASJID	PENDETA
SINGKAWANG TENGAH	ROBAN	2	4	0	1	0	0	4	0	0	0	0	1	0	10
	CONDONG	0	1	1	0	0	0	1	1	0	0	0	0	0	2
	SEKIP LAMA	0	0	0	0	0	0	1	2	0	0	0	0	0	1
	JAWA	0	2	0	0	0	0	1	0	0	0	0	0	0	0
	BUKIT BATU	0	2	0	0	0	0	1	0	0	0	0	0	0	0
	SUNGAI WIE	0	0	0	0	0	0	3	0	0	0	0	0	0	1
SINGKAWANG BARAT	PASIRAN	1	8	0	1	0	0	2	2	0	0	0	0	0	13
	MELAYU	1	3	1	0	0	0	1	0	0	0	0	0	0	0
	TENGAH	0	0	0	0	0	0	0	0	0	0	0	0	0	0
	KUALA	0	2	0	0	0	1	1	0	0	0	0	0	0	1
SINGKAWANG TIMUR	PAJINTAN	0	0	0	0	0	0	17	1	1	0	0	0	0	4
	NYARUMKOP	0	0	0	0	0	0	1	0	0	0	0	0	0	1
	MAYASOPA	1	0	0	0	0	0	0	0	0	0	0	0	0	2
	BAGAK SAHWA	0	0	0	0	0	0	1	0	0	0	0	0	0	0
	SANGGAU KULOR	0	0	0	0	0	0	0	0	0	0	0	0	0	2
SINGKAWANG UTARA	SUNGAI GARAM HILIR	0	1	0	0	0	0	0	0	0	0	0	0	0	1
	NARAM	0	0	0	0	0	0	0	0	0	0	0	0	0	0
	SUNGAI BULAN	0	0	0	0	0	0	0	0	0	0	0	0	0	0
	SUNGAI RASAU	1	0	0	0	0	0	2	1	0	0	0	0	0	0
	SETAPUK KECIL	0	0	0	0	0	0	0	0	0	0	0	0	0	0
	SETAPUK BESAR	1	1	0	0	0	0	2	0	0	0	0	0	0	1
	SEMELAGI KECIL	0	0	0	0	0	0	1	0	0	0	0	0	0	0
SINGKAWANG SELATAN	SEDAU	1	5	0	1	0	1	6	0	0	0	0	0	0	10
	SAGATANI	0	0	0	0	0	0	0	0	0	0	0	0	0	2
	SIJANGKUNG	1	3	0	0	0	0	4	0	0	0	0	0	0	7
	PANGMILANG	0	0	0	0	0	0	1	0	0	0	0	0	0	3
JUMLAH		9	32	2	3	0	2	50	7	1	0	0	1	0	61

KECAMATAN	KELURAHAN	PASTOR	WARTAWAN	USTADZ/MUBALIGH	JURU MASAK	PROMOTOR ACARA	ANGGOTA DPR RI	ANGGOTA DPD RI	ANGGOTA BPK	PRESIDEN	WAKIL PRESIDEN	ANGGOTA MAHKAMAH KONSTITUSI	ANGGOTA KABINET KEMENTERIAN	DUTA BESAR	GUBERNUR
SINGKAWANG TENGAH	ROBAN	0	1	3	2	0	0	0	0	0	0	0	0	0	0
	CONDONG	0	0	0	0	0	0	0	0	0	0	0	0	0	0
	SEKIP LAMA	0	0	0	0	0	0	0	0	0	0	0	0	0	0
	JAWA	0	0	0	0	0	0	0	0	0	0	0	0	0	0
	BUKIT BATU	0	0	0	0	0	0	0	0	0	0	0	0	0	0
	SUNGAI WIE	0	0	0	0	0	0	0	0	0	0	0	0	0	0
SINGKAWANG BARAT	PASIRAN	3	1	0	0	0	0	0	0	0	0	0	0	0	0
	MELAYU	0	0	0	0	0	0	0	0	0	0	0	0	0	0



	TENGAH	0	0	0	0	0	0	0	0	0	0	0	0	0	0
	KUALA	0	1	0	0	0	0	0	0	0	0	0	0	0	0
SINGKAWANG TIMUR	PAJINTAN	2	0	0	0	0	0	0	0	0	0	0	0	0	0
	NYARUMKOP	2	0	0	0	0	0	0	0	0	0	0	0	0	0
	MAYASOPA	0	1	0	0	0	0	0	0	0	0	0	0	0	0
	BAGAK SAHWA	0	0	0	0	0	0	0	0	0	0	0	0	0	0
	SANGGAU KULOR	0	0	0	0	0	0	0	0	0	0	0	0	0	0
SINGKAWANG UTARA	SUNGAI GARAM HILIR	0	0	0	0	0	0	0	0	0	0	0	0	0	0
	NARAM	0	0	0	0	0	0	0	0	0	0	0	0	0	0
	SUNGAI BULAN	0	0	0	0	0	0	0	0	0	0	0	0	0	0
	SUNGAI RASAU	0	0	0	0	0	0	0	0	0	0	0	0	0	0
	SETAPUK KECIL	0	0	0	0	0	0	0	0	0	0	0	0	0	0
	SETAPUK BESAR	0	0	1	0	0	0	0	0	0	0	0	0	0	0
	SEMELAGI KECIL	0	0	0	0	0	0	0	0	0	0	0	0	0	0
SINGKAWANG SELATAN	SEDAU	0	0	0	0	0	0	0	0	0	0	0	0	0	0
	SAGATANI	0	0	0	0	0	0	0	0	0	0	0	0	0	0
	SIJANGKUNG	0	0	0	0	0	0	0	0	0	0	0	0	0	0
	PANGMILANG	0	0	0	0	0	0	0	0	0	0	0	0	0	0
<b>JUMLAH</b>		<b>7</b>	<b>4</b>	<b>4</b>	<b>2</b>	<b>0</b>	<b>0</b>	<b>0</b>	<b>0</b>	<b>0</b>	<b>0</b>	<b>0</b>	<b>0</b>	<b>0</b>	<b>0</b>

KECAMATAN	KELURAHAN	WAKIL GUBER NUR	BUPATI	WAKIL BUPATI	WALIKOTA	WAKIL WALIKOTA	ANGGOTA DPRD PROP	ANGGOTA DPRD KAB./KOT A	DOSEN	GURU	PILOT	PENGACARA	NOTARIS	ARSITEK	AKUNTAN
SINGKAWANG TENGAH	ROBAN	0		0	0	0	0	6	8	129	0	2	1	0	0
	CONDONG	0	0	0	0	0	0	1	3	31	0	2	1	0	0
	SEKIP LAMA	0	0	0	0	0	0	2	9	45	0	2	1	0	0
	JAWA	0	0	0	0	0	0	0	3	19	0	1	3	0	0
	BUKIT BATU	0	0	0	0	0	0	0	1	42	0	1	1	0	0
	SUNGAI WIE	0	0	0	0	0	0	0	3	34	0	0	1	0	0
SINGKAWANG BARAT	PASIRAN	0	0	0	0	0	0	4	4	110	0	3	2	0	0
	MELAYU	0	0	0	0	0	1	5	2	14	0	1	6	0	0
	TENGAH	0	0	0	0	0	0	1	1	12	0	0	0	0	0
	KUALA	0	0	0	0	0	0	0	1	16	0	1	0	0	0
SINGKAWANG TIMUR	PAJINTAN	0	0	0	0	0	0	0	1	12	0	1	0	0	0
	NYARUMKOP	0	0	0	0	0	0	0	0	33	0	0	0	0	0
	MAYASOPA	0	0	0	0	0	0	1	0	3	0	0	0	0	0
	BAGAK SAHWA	0	0	0	0	0	0	0	0	9	0	1	0	0	0
	SANGGAU KULOR	0	0	0	0	0	0	1	0	0	0	0	0	0	0
SINGKAWANG UTARA	SUNGAI GARAM HILIR	0	0	0	0	0	0	0	2	22	0	1	0	0	0
	NARAM	0	0	0	0	0	0	0	6	22	0	0	1	0	0
	SUNGAI BULAN	0	0	0	0	0	0	1	0	23	0	0	0	1	0
	SUNGAI RASAU	0	0	0	0	0	0	0	1	5	0	0	0	0	0

	SETAPUK KECIL	0	0	0	0	0	0	0	2	6	0	0	1	0	0
	SETAPUK BESAR	0	0	0	0	0	0	2	2	14	0	0	0	0	0
	SEMELAGI KECIL	0	0	0	0	0	0	0	0	5	0	0	0	0	0
SINGKAWANG SELATAN	SEDAU	0	0	0	0	0	0	2	2	59	0	1	0	0	0
	SAGATANI	0	0	0	0	0	0	0	0	2	0	0	0	0	0
	SIJANGKUNG	0	0	0	0	0	0	2	0	23	0	0	0	0	0
	PANGMILANG	0	0	0	0	0	0	0	0	10	0	0	0	0	0
JUMLAH		0	0	0	0	0	1	28	51	700	0	17	18	1	0

KECAMATAN	KELURAHAN	KONSULTAN	DOKTER	BIDAN	PERAWAT	APOTEKER	PSIKIATER / PSIKOLOG	PENYIAR TELEVISI	PENYIAR RADIO	PELAUT	PENELITI	SOPIR	PIALANG	PARANORMAL	PEDAGANG
SINGKAWANG TENGAH	ROBAN	0	21	14	25	1	0	0	0	0	1	14	0	0	38
	CONDONG	0	8	2	10	3	0	0	0	0	1	9	0	0	144
	SEKIP LAMA	0	6	2	12	0	0	0	0	0	0	4	0	0	13
	JAWA	0	3	1	6	2	0	0	0	0	0	4	0	0	10
	BUKIT BATU	1	4	4	12	1	0	0	0	0	0	4	0	0	9
	SUNGAI WIE	2	3	3	12	2	0	0	0	1	0	3	0	0	10
SINGKAWANG BARAT	PASIRAN	2	39	11	22	3	0	0	0	0	0	14	0	0	78
	MELAYU	0	9	4	2	0	0	0	0	0	0	5	0	0	74
	TENGAH	0	2	0	4	0	0	0	0	0	0	0	0	0	5
	KUALA	1	1	0	7	0	0	0	0	4	0	5	0	0	15
SINGKAWANG TIMUR	PAJINTAN	0	0	3	10	0	0	0	0	0	0	3	0	0	3
	NYARUMKOP	0	0	3	5	0	0	0	0	0	0	3	0	0	1
	MAYASOPA	0	0	0	5	0	0	0	0	0	0	3	0	0	0
	BAGAK SAHWA	0	0	1	6	0	0	0	0	0	0	0	0	0	3
	SANGGAU KULOR	0	0	1	1	0	0	0	0	0	0	2	0	0	2
SINGKAWANG UTARA	SUNGAI GARAM HILIR	1	1	0	9	2	0	0	0	0	0	2	0	0	5
	NARAM	0	1	2	6	0	0	0	0	0	0	1	0	0	8
	SUNGAI BULAN	0	0	0	3	3	0	0	0	1	0	2	0	0	3
	SUNGAI RASAU	0	2	1	1	1	0	0	0	1	0	1	0	0	10
	SETAPUK KECIL	0	0	0	0	0	0	0	0	0	0	3	0	0	4
	SETAPUK BESAR	1	0	0	0	0	0	0	0	0	0	13	0	0	52
	SEMELAGI KECIL	0	0	0	0	0	0	0	0	0	0	3	0	0	1
SINGKAWANG SELATAN	SEDAU	1	6	4	11	1	0	0	0	1	0	15	0	0	17
	SAGATANI	0	0	0	1	0	0	0	0	0	0	0	0	0	3
	SIJANGKUNG	0	0	2	1	0	0	0	0	0	0	5	0	1	14
	PANGMILANG	0	0	1	1	0	0	0	0	0	0	3	0	0	2
JUMLAH		9	106	59	172	19	0	0	0	8	2	121	0	1	524

KECAMATAN	KELURAHAN	PERANGKAT DESA	KEPALA DESA	BIARAWAN /BIARAWATI	WIRASWASTA	ANGGOTA LEMBAGA TINGGI LAINNYA	ARTIS	ATLIT	CHEFF	MANAJER	TENAGA TATA USAHA	OPERATOR	PEKERJA PENGOLAHAN KERAJINAN
SINGKAWANG TENGAH	ROBAN	0	0	0	7,599	1	0	0	0	0	0	0	0
	CONDONG	0	0	0	2,379	0	0	0	0	0	0	0	0
	SEKIP LAMA	1	0	0	2,022	1	0	0	0	0	0	0	0
	JAWA	0	0	0	974	0	0	0	0	0	0	0	0
	BUKIT BATU	0	0	0	1,392	0	0	0	0	0	0	0	0
	SUNGAI WIE	0	0	0	1,460	0	0	0	0	0	0	0	0
SINGKAWANG BARAT	PASIRAN	0	0	23	9,236	3	0	0	0	0	0	0	0
	MELAYU	0	0	0	2,960	1	0	0	0	0	0	0	0
	TENGAH	0	0	0	463	0	0	0	0	0	0	0	0
	KUALA	0	0	0	1,888	0	0	0	0	0	0	0	0
SINGKAWANG TIMUR	PAJINTAN	0	0	1	1,661	1	0	0	0	0	0	0	0
	NYARUMKOP	0	0	0	343	0	0	0	0	0	0	0	0
	MAYASOPA	0	0	0	244	0	0	0	0	0	0	0	0
	BAGAK SAHWA	0	0	0	356	1	0	0	0	0	0	0	0
	SANGGAU KULOR	0	0	0	461	0	0	0	0	0	0	0	0
SINGKAWANG UTARA	SUNGAI GARAM HILIR	0	0	0	1,323	0	0	0	0	0	0	0	0
	NARAM	0	0	0	757	0	0	0	0	0	0	0	0
	SUNGAI BULAN	0	0	0	847	0	0	0	0	0	0	0	0
	SUNGAI RASAU	0	0	0	687	1	0	0	0	0	0	0	0
	SETAPUK KECIL	0	0	0	809	0	0	0	0	0	0	0	0
	SETAPUK BESAR	0	0	0	741	0	0	0	0	0	0	0	0
	SEMELAGI KECIL	0	0	0	780	0	0	0	0	0	0	0	0
SINGKAWANG SELATAN	SEDAU	0	0	0	8,813	1	0	0	0	0	0	0	0
	SAGATANI	0	0	0	325	0	0	0	0	0	0	0	0
	SIJANGKUNG	0	0	0	2,511	0	0	0	0	0	0	0	0
	PANGMILANG	0	0	0	609	1	0	0	0	0	0	0	0
JUMLAH		1	0	24	51,640	11	0	0	0	0	0	0	0

KECAMATAN	KELURAHAN	TEKNISI	ASISTEN AHLI	PEKERJAAN LAINNYA	JUMLAH
SINGKAWANG TENGAH	ROBAN	0	0	1	34,374
	CONDONG	0	0	0	9,942
	SEKIP LAMA	0	0	1	10,082
	JAWA	0	0	0	4,487
	BUKIT BATU	0	0	1	7,838
	SUNGAI WIE	0	0	0	7,515
SINGKAWANG BARAT	PASIRAN	0	0	0	33,596
	MELAYU	0	0	0	10,093
	TENGAH	0	0	1	1,948

	KUALA	0	0	0	8,824
SINGKAWANG TIMUR	PAJINTAN	0	0	0	8,571
	NYARUMKOP	0	0	1	4,252
	MAYASOPA	0	0	0	5,730
	BAGAK SAHWA	0	0	0	2,932
	SANGGAU KULOR	0	0	0	3,444
SINGKAWANG UTARA	SUNGAI GARAM HILIR	0	0	0	6,429
	NARAM	0	0	1	4,060
	SUNGAI BULAN	0	0	0	4,507
	SUNGAI RASAU	0	0	0	3,357
	SETAPUK KECIL	0	0	0	3,926
	SETAPUK BESAR	0	0	0	8,550
	SEMELAGI KECIL	0	0	1	5,145
SINGKAWANG SELATAN	SEDAU	0	0	0	37,427
	SAGATANI	0	0	0	3,777
	SIJANGKUNG	0	0	0	12,047
	PANGMILANG	0	0	0	5,071
<b>JUMLAH</b>		<b>0</b>	<b>0</b>	<b>7</b>	<b>247,924</b>

## 5.2. Penduduk Kabupaten/Kota Menurut Jenis Pekerjaan dan Jenis Kelamin

JENIS PEKERJAAN		JENIS KELAMIN				PENDUDUK	
		LAKI-LAKI		PEREMPUAN			
NO.	JENIS PEKERJAAN	n (JIWA)	(%)	n (JIWA)	(%)	n (JIWA)	(%)
1	ANGGOTA DPRD KAB./KOTA	24	0.01	4	0.00	28	0.01
2	ANGGOTA DPRD PROP	1	0.00	0	0.00	1	0.00
3	ANGGOTA LEMBAGA TINGGI LAINNYA	8	0.00	3	0.00	11	0.00
4	APOTEKER	3	0.00	16	0.01	19	0.01
5	ARSITEK	1	0.00	0	0.00	1	0.00
6	BELUM/TIDAK BEKERJA	40,554	16.36	36,852	14.86	77,406	31.22
7	BIARAWAN/BIARAWATI	2	0.00	22	0.01	24	0.01
8	BIDAN	0	0.00	59	0.02	59	0.02
9	BURUH HARIAN LEPAS	3,100	1.25	67	0.03	3,167	1.28
10	BURUH NELAYAN/PERIKANAN	19	0.01	0	0.00	19	0.01
11	BURUH PETERNAKAN	3	0.00	0	0.00	3	0.00
12	BURUH TANI/PERKEBUNAN	223	0.09	24	0.01	247	0.10
13	DOKTER	49	0.02	57	0.02	106	0.04
14	DOSEN	29	0.01	22	0.01	51	0.02
15	GURU	211	0.09	489	0.20	700	0.28

16	INDUSTRI	7	0.00	0	0.00	7	0.00
17	JURU MASAK	1	0.00	1	0.00	2	0.00
18	KARYAWAN BUMD	77	0.03	27	0.01	104	0.04
19	KARYAWAN BUMN	263	0.11	126	0.05	389	0.16
20	KARYAWAN HONORER	328	0.13	445	0.18	773	0.31
21	KARYAWAN SWASTA	3,234	1.30	1,218	0.49	4,452	1.80
22	KEPOLISIAN RI (POLRI)	830	0.33	48	0.02	878	0.35
23	KONSTRUKSI	25	0.01	0	0.00	25	0.01
24	KONSULTAN	9	0.00	0	0.00	9	0.00
25	MEKANIK	50	0.02	0	0.00	50	0.02
26	MENGURUS RUMAH TANGGA	5	0.00	48,652	19.62	48,657	19.63
27	NELAYAN/PERIKANAN	700	0.28	3	0.00	703	0.28
28	NOTARIS	14	0.01	4	0.00	18	0.01
29	PARANORMAL	1	0.00	0	0.00	1	0.00
30	PASTOR	7	0.00	0	0.00	7	0.00
31	PEDAGANG	435	0.18	89	0.04	524	0.21
32	PEGAWAI NEGERI SIPIL (PNS)	2,585	1.04	2,868	1.16	5,453	2.20
33	PEKERJAAN LAINNYA	3	0.00	4	0.00	7	0.00
34	PELAJAR/MAHASISWA	21,240	8.57	17,540	7.07	38,780	15.64
35	PELAUT	8	0.00	0	0.00	8	0.00
36	PEMBANTU RUMAH TANGGA	0	0.00	30	0.01	30	0.01
37	PENATA RAMBUT	0	0.00	2	0.00	2	0.00
38	PENATA RIAS	0	0.00	3	0.00	3	0.00
39	PENDETA	51	0.02	10	0.00	61	0.02
40	PENELITI	1	0.00	1	0.00	2	0.00
41	PENGACARA	16	0.01	1	0.00	17	0.01
42	PENSIUNAN	1,543	0.62	627	0.25	2,170	0.88
43	PENTERJEMAH	1	0.00	0	0.00	1	0.00
44	PERANGKAT DESA	0	0.00	1	0.00	1	0.00
45	PERAWAT	64	0.03	108	0.04	172	0.07
46	PERDAGANGAN	137	0.06	23	0.01	160	0.06
47	PETANI/PEKEBUN	7,767	3.13	1,571	0.63	9,338	3.77
48	PETERNAK	18	0.01	0	0.00	18	0.01
49	SENIMAN	7	0.00	0	0.00	7	0.00
50	SOPIR	121	0.05	0	0.00	121	0.05
51	TABIB	0	0.00	1	0.00	1	0.00
52	TENTARA NASIONAL INDONESIA (TNI)	1,360	0.55	6	0.00	1,366	0.55
53	TRANSPORTASI	15	0.01	0	0.00	15	0.01
54	TUKANG BATU	4	0.00	0	0.00	4	0.00

55	TUKANG CUKUR	9	0.00	0	0.00	9	0.00
56	TUKANG GIGI	2	0.00	0	0.00	2	0.00
57	TUKANG JAHIT	17	0.01	15	0.01	32	0.01
58	TUKANG KAYU	40	0.02	0	0.00	40	0.02
59	TUKANG LAS/PANDAI BESI	9	0.00	0	0.00	9	0.00
60	TUKANG LISTRIK	4	0.00	0	0.00	4	0.00
61	TUKANG SOL SEPATU	2	0.00	0	0.00	2	0.00
62	USTADZ/MUBALIGH	3	0.00	1	0.00	4	0.00
63	WARTAWAN	4	0.00	0	0.00	4	0.00
64	WIRASWASTA	41,451	16.72	10,189	4.11	51,640	20.83
<b>JUMLAH</b>		<b>126,695</b>	<b>51.10</b>	<b>121,229</b>	<b>48.90</b>	<b>247,924</b>	<b>100.00</b>

## 6. Agama

### 6.1. Proporsi Jumlah Penduduk Kota Singkawang Menurut Agama/Aliran Kepercayaan

KECAMATAN	KELURAHAN	AGAMA / ALIRAN KEPERCAYAAN							PENDUDUK
		ISLAM	KRISTEN	KATHOLIK	HINDU	BUDHA	KONG HU CHU	ALIRAN KEPERCA YAAN	
SINGKAWANG TENGAH	ROBAN	25,747	1,423	942	1	6,142	119	0	34,374
	CONDONG	6,842	368	339	0	2,343	50	0	9,942
	SEKIP LAMA	9,067	176	169	0	659	11	0	10,082
	JAWA	3,546	116	93	0	716	16	0	4,487
	BUKIT BATU	7,457	145	96	1	137	2	0	7,838
	SUNGAI WIE	5,824	203	115	1	1,332	40	0	7,515
SINGKAWANG BARAT	PASIRAN	9,108	2,226	2,356	11	19,333	561	1	33,596
	MELAYU	1,482	756	699	1	7,069	86	0	10,093
	TENGAH	1,782	15	3	0	141	5	2	1,948
	KUALA	4,388	386	238	4	3,703	105	0	8,824
SINGKAWANG TIMUR	PAJINTAN	1,437	902	1,751	11	4,425	45	0	8,571
	NYARUMKOP	1,293	109	2,708	0	142	0	0	4,252
	MAYASOPA	3,401	515	1,578	0	235	1	0	5,730
	BAGAK SAHWA	961	125	1,586	0	248	12	0	2,932
	SANGGAU KULOR	259	1,571	648	0	947	19	0	3,444
SINGKAWANG UTARA	SUNGAI GARAM HILIR	4,496	222	136	1	1,554	19	1	6,429
	NARAM	3,119	102	94	0	715	30	0	4,060
	SUNGAI BULAN	3,441	71	55	0	911	29	0	4,507
	SUNGAI RASAU	2,846	41	7	0	387	76	0	3,357
	SETAPUK KECIL	3,024	52	25	0	791	34	0	3,926
	SETAPUK BESAR	8,313	32	15	0	160	30	0	8,550
	SEMELAGI KECIL	4,834	23	6	0	257	25	0	5,145

SINGKAWANG SELATAN	SEDAU	16,354	1,262	788	20	18,137	866	0	37,427
	SAGATANI	1,278	1,136	1,241	0	122	0	0	3,777
	SIJANGKUNG	1,950	1,380	1,491	14	6,979	233	0	12,047
	PANGMILANG	2,914	714	1,177	6	260	0	0	5,071
JUMLAH		135,163	14,071	18,356	71	77,845	2,414	4	247,924

6.2. Proporsi Jumlah Penduduk Kota Singkawang Menurut Agama/Aliran Kepercayaan dan Jenis Kelamin

NO.	AGAMA	JENIS KELAMIN				PENDUDUK	
		LAKI-LAKI		PEREMPUAN			
		(JIWA)	(%)	(JIWA)	(%)	(JIWA)	(%)
1	ISLAM	68,297	27.55	66,866	26.97	135,163	54.52
2	KRISTEN	7,127	2.87	6,944	2.80	14,071	5.68
3	KATHOLIK	9,279	3.74	9,077	3.66	18,356	7.40
4	HINDU	36	0.01	35	0.01	71	0.03
5	BUDHA	40,678	16.41	37,167	14.99	77,845	31.40
6	KONGHUCHU	1,276	0.51	1,138	0.46	2,414	0.97
7	KEPERCAYAAN	2	0.00	2	0.00	4	0.00
	JUMLAH	126,695	51.10	121,229	48.90	247,924	100.00

7.Status Perkawinan

7.1.Proporsi Jumlah Penduduk Kota Singkawang Menurut Status Perkawinan

NO	KECAMATAN	KELURAHAN	STATUS PERKAWINAN				PENDUDUK
			BELUM KAWIN	KAWIN	CERAI HIDUP	CERAI MATI	
1	SINGKAWANG TENGAH	ROBAN	17,571	14,251	1,020	1,532	34,374
		CONDONG	5,109	4,006	324	503	9,942
		SEKIP LAMA	5,126	4,158	326	472	10,082
		JAWA	2,340	1,726	175	246	4,487
		BUKIT BATU	4,004	3,415	185	234	7,838
		SUNGAI WIE	3,761	3,257	203	294	7,515
2	SINGKAWANG BARAT	PASIRAN	18,087	12,665	1,069	1,775	33,596
		MELAYU	5,379	3,704	350	660	10,093
		TENGAH	971	802	78	97	1,948
		KUALA	4,702	3,359	302	461	8,824
3	SINGKAWANG TIMUR	PAJINTAN	4,741	3,255	214	361	8,571
		NYARUMKOP	2,315	1,698	55	184	4,252
		MAYASOPA	2,962	2,412	128	228	5,730



		BAGAK SAHWA	1,616	1,139	72	105	2,932
		SANGGAU KULOR	1,966	1,247	85	146	3,444
4	SINGKAWANG UTARA	SUNGAI GARAM HILIR	3,309	2,680	190	250	6,429
		NARAM	2,072	1,727	109	152	4,060
		SUNGAI BULAN	2,264	1,980	118	145	4,507
		SUNGAI RASAU	1,641	1,498	86	132	3,357
		SETAPUK KECIL	1,941	1,725	108	152	3,926
		SETAPUK BESAR	4,093	3,967	171	319	8,550
		SEMELAGI KECIL	2,528	2,358	84	175	5,145
5	SINGKAWANG SELATAN	SEDAU	20,459	14,388	977	1,603	37,427
		SAGATANI	2,124	1,456	62	135	3,777
		SIJANGKUNG	6,735	4,431	323	558	12,047
		PANGMILANG	2,677	2,152	90	152	5,071
	JUMLAH		130,493	99,456	6,904	11,071	247,924

7.2.Proporsi Jumlah Penduduk Kota Singkawang Menurut Status Perkawinan dan Jenis Kelamin

NO	STATUS PERKAWINAN	JENIS KELAMIN				PENDUDUK	
		LAKI-LAKI		PEREMPUAN			
		n(JIWA)	(%)	n(JIWA)	(%)	n(JIWA)	(%)
1	BELUM KAWIN	72,238	29.14	58,255	23.50	130,493	52.63
2	KAWIN	49,170	19.83	50,286	20.28	99,456	40.12
3	CERAI HIDUP	3,146	1.27	3,758	1.52	6,904	2.78
4	CERAI MATI	2,141	0.86	8,930	3.60	11,071	4.47
.	JUMLAH	126,695	51.10	121,229	48.90	247,924	100.00

8.Jenis Disabilitas

8.1. Proporsi Jumlah Penduduk Kota Singkawang Menurut Jenis Disabilitas

KECAMATAN	KELURAHAN	DISABILITAS					
		FISIK	NETRA/ BUTA	RUNGU/ WICARA	MENTAL/ JIWA	FISIK DAN MENTAL	LAINNYA
SINGKAWANG TENGAH	ROBAN	4	0	4	43	1	2
	CONDONG	1	1	8	9	1	1
	SEKIP LAMA	1	0	5	13	0	1
	JAWA	0	1	3	2	0	0
	BUKIT BATU	0	1	3	7	0	1

	SUNGAI WIE	1	1	1	8	1	3
SINGKAWANG BARAT	PASIRAN	5	1	12	33	0	2
	MELAYU	2	0	3	14	3	1
	TENGAH	0	0	0	0	0	0
	KUALA	1	0	8	16	0	1
SINGKAWANG TIMUR	PAJINTAN	2	0	1	4	0	1
	NYARUMKOP	1	0	1	0	0	0
	MAYASOPA	3	0	0	2	0	1
	BAGAK SAHWA	1	0	0	1	0	0
	SANGGAU KULOR	2	1	0	1	0	0
SINGKAWANG UTARA	SUNGAI GARAM HILIR	0	1	3	10	0	0
	NARAM	1	0	3	5	0	0
	SUNGAI BULAN	0	0	0	5	0	1
	SUNGAI RASAU	1	0	2	3	0	0
	SETAPUK KECIL	3	0	4	5	0	0
	SETAPUK BESAR	3	2	2	3	0	1
	SEMELAGI KECIL	0	0	1	4	0	0
SINGKAWANG SELATAN	SEDAU	3	1	8	29	1	7
	SAGATANI	0	0	1	0	0	0
	SIJANGKUNG	1	1	7	2	0	1
	PANGMILANG	2	0	2	3	0	1
<b>JUMLAH</b>		<b>38</b>	<b>11</b>	<b>82</b>	<b>222</b>	<b>7</b>	<b>25</b>

## 8.2. Proporsi Jumlah Penduduk Kota Singkawang Menurut Jenis Disabilitas dan Jenis Kelamin

NO.	DISABILITAS	JENIS KELAMIN				PENDUDUK	
		LAKI-LAKI		PEREMPUAN			
		n(JIWA)	(%)	n(JIWA)	(%)	n(JIWA)	(%)
1	FISIK	22	5.71	16	4.16	38	9.87
2	NETRA/BUTA	4	1.04	7	1.82	11	2.86
3	RUNGU/WICARA	47	12.21	35	9.09	82	21.30
4	MENTAL/JIWA	159	41.30	63	16.36	222	57.66
5	FISIK DAN MENTAL	6	1.56	1	0.26	7	1.82
6	LAINNYA	13	3.38	12	3.12	25	6.49
	JUMLAH	251	65.19	134	34.81	385	100.00

## 8.3. Proporsi Jumlah Penduduk Kecamatan Singkawang Barat Menurut Jenis Disabilitas

KECAMATAN	KELURAHAN	DISABILITAS					
		FISIK	NETRA/ BUTA	RUNGU/ WICARA	MENTAL/ JIWA	FISIK DAN	LAINNYA

						MENTAL	
SINGKAWANG BARAT	PASIRAN	5	1	12	33	0	2
	MELAYU	2	0	3	14	3	1
	TENGAH	0	0	0	0	0	0
	KUALA	1	0	8	16	0	1
JUMLAH		8	1	23	63	3	4

## 8.4. Proporsi Jumlah Penduduk Kecamatan Singkawang Tengah Menurut Jenis Disabilitas

KECAMATAN	KELURAHAN	DISABILITAS					
		FISIK	NETRA/ BUTA	RUNGU/ WICARA	MENTAL/ JIWA	FISIK DAN MENTAL	LAINNYA
SINGKAWANG TENGAH	ROBAN	4	0	4	43	1	2
	CONDONG	1	1	8	9	1	1
	SEKIP LAMA	1	0	5	13	0	1
	JAWA	0	1	3	2	0	0
	BUKIT BATU	0	1	3	7	0	1
	SUNGAI WIE	1	1	1	8	1	3
JUMLAH		7	4	24	82	3	8

## 8.5. Proporsi Jumlah Penduduk Kecamatan Singkawang Utara Menurut Jenis Disabilitas

KECAMATAN	KELURAHAN	DISABILITAS					
		FISIK	NETRA/ BUTA	RUNGU/ WICARA	MENTAL/ JIWA	FISIK DAN MENTAL	LAINNYA
SINGKAWANG UTARA	SUNGAI GARAM HILIR	0	1	3	10	0	0
	NARAM	1	0	3	5	0	0
	SUNGAI BULAN	0	0	0	5	0	1
	SUNGAI RASAU	1	0	2	3	0	0
	SETAPUK KECIL	3	0	4	5	0	0
	SETAPUK BESAR	3	2	2	3	0	1
	SEMELAGI KECIL	0	0	1	4	0	0
JUMLAH		8	3	15	35	0	2

## 8.6. Proporsi Jumlah Penduduk Kecamatan Singkawang Timur Menurut Jenis Disabilitas

KECAMATAN	KELURAHAN	DISABILITAS					
		FISIK	NETRA/ BUTA	RUNGU/ WICARA	MENTAL/ JIWA	FISIK DAN MENTAL	LAINNYA

SINGKAWANG TIMUR	PAJINTAN	2	0	1	4	0	1
	NYARUMKOP	1	0	1	0	0	0
	MAYASOPA	3	0	0	2	0	1
	BAGAK SAHWA	1	0	0	1	0	0
	SANGGAU KULOR	2	1	0	1	0	0
JUMLAH		9	1	2	8	0	2

## 8.7. Proporsi Jumlah Penduduk Kecamatan Singkawang Selatan Menurut Jenis Disabilitas

KECAMATAN	KELURAHAN	DISABILITAS					
		FISIK	NETRA/ BUTA	RUNGU/ WICARA	MENTAL/ JIWA	FISIK DAN MENTAL	LAINNYA
SINGKAWANG SELATAN	SEDAU	3	1	8	29	1	7
	SAGATANI	0	0	1	0	0	0
	SIJANGKUNG	1	1	7	2	0	1
	PANGMILANG	2	0	2	3	0	1
JUMLAH		6	2	18	34	1	9

## 9. Golongan Darah

## 9.1. Proporsi Jumlah Penduduk Kota Singkawang Menurut Golongan Darah

KECAMATAN	KELURAHAN	JENIS GOLONGAN DARAH													PENDUDUK
		A	B	AB	O	A+	A-	B+	B-	AB+	AB-	O+	O-	TIDAK TAHU	
SINGKAWANG TENGAH	ROBAN	728	963	298	1,352	69	1	59	3	18	3	43	21	30,816	34,374
	CONDONG	152	176	60	298	8	1	11	2	1	0	8	11	9,214	9,942
	SEKIP LAMA	252	269	107	403	16	0	8	1	4	0	12	7	9,003	10,082
	JAWA	97	161	53	217	3	0	19	0	0	0	10	1	3,926	4,487
	BUKIT BATU	154	200	78	260	17	0	16	0	4	1	13	8	7,087	7,838
	SUNGAI WIE	204	213	65	309	15	1	17	0	7	1	7	7	6,669	7,515
SINGKAWANG BARAT	PASIRAN	380	454	156	660	41	1	44	4	14	3	37	10	31,792	33,596
	MELAYU	195	220	43	243	15	1	11	0	5	2	13	6	9,339	10,093
	TENGAH	52	72	33	104	2	0	8	1	1	0	2	1	1,672	1,948
	KUALA	77	99	35	119	12	0	5	0	2	1	8	4	8,462	8,824
SINGKAWANG TIMUR	PAJINTAN	86	82	36	126	16	0	12	0	2	3	10	7	8,191	8,571
	NYARUMKOP	33	47	17	55	10	0	6	0	3	0	3	2	4,076	4,252
	MAYASOPA	18	24	11	29	4	0	1	1	2	0	1	6	5,633	5,730

	BAGAK SAHWA	21	47	4	47	9	0	5	0	2	0	6	2	2,789	2,932
	SANGGAU KULOR	9	16	7	15	2	0	1	0	1	0	2	3	3,388	3,444
SINGKAWANG UTARA	SUNGAI GARAM HILIR	162	172	68	250	14	0	11	2	5	0	8	1	5,736	6,429
	NARAM	67	95	37	125	10	0	21	0	3	0	15	2	3,685	4,060
	SUNGAI BULAN	92	103	37	124	17	0	16	0	3	0	8	3	4,104	4,507
	SUNGAI RASAU	39	33	18	71	4	1	4	0	3	0	10	4	3,170	3,357
	SETAPUK KECIL	27	44	17	51	2	0	5	0	2	1	2	1	3,774	3,926
	SETAPUK BESAR	36	44	18	90	6	0	11	1	3	1	4	3	8,333	8,550
	SEMELAGI KECIL	20	18	3	25	4	0	7	0	2	0	6	4	5,056	5,145
SINGKAWANG SELATAN	SEDAU	316	358	108	664	35	1	36	2	11	11	57	53	35,775	37,427
	SAGATANI	12	8	13	14	1	0	6	0	1	0	2	6	3,714	3,777
	SIJANGKUNG	69	79	33	161	13	0	12	0	3	5	7	20	11,645	12,047
	PANGMILANG	63	49	18	77	6	0	5	0	3	3	8	11	4,828	5,071
JUMLAH		3,361	4,046	1,373	5,889	351	7	357	17	105	35	302	204	231,877	247,924

9.2. Proporsi Jumlah Penduduk Kota Singkawang Menurut Golongan Darah dan Jenis Kelamin

NO.	GOLONGAN DARAH	JENIS KELAMIN				PENDUDUK	
		LAKI-LAKI		PEREMPUAN			
		n(JIWA)	(%)	n(JIWA)	(%)	n(JIWA)	(%)
1	A	1,718	0.69	1,643	0.66	3,361	1.36
2	B	2,029	0.82	2,017	0.81	4,046	1.63
3	AB	706	0.28	667	0.27	1,373	0.55
4	O	3,150	1.27	2,739	1.10	5,889	2.38
5	A_PLUS	167	0.07	184	0.07	351	0.14
6	A_MIN	4	0.00	3	0.00	7	0.00
7	B_PLUS	159	0.06	198	0.08	357	0.14
8	B_MIN	8	0.00	9	0.00	17	0.01
9	AB_PLUS	41	0.02	64	0.03	105	0.04
10	AB_MIN	20	0.01	15	0.01	35	0.01
11	O_PLUS	140	0.06	162	0.07	302	0.12
12	O_MIN	91	0.04	113	0.05	204	0.08
13	TIDAK TAU	118,462	47.78	113,415	45.75	231,877	93.53
.	JUMLAH	126,695	51.10	121,229	48.90	247,924	100.00

B. KUANTITAS KELUARGA

1.Keanggotaan Keluarga

1.1. Proporsi Jumlah Penduduk Kota Singkawang Menurut Status Hubungan Dengan Kepala Keluarga

KECAMATAN	KELURAHAN	STATUS HUBUNGAN KELUARGA	JUMLAH
-----------	-----------	--------------------------	--------

		KEPALA KELUARGA	SUAMI	ISTERI	ANAK	MENANTU	CUCU	ORANG TUA	MERTUA	FAMILI LAIN	PEMBANTU	LAINNYA	
SINGKAWANG TENGAH	ROBAN	10,823	0	6,725	16,062	1	175	21	23	525	0	19	34,374
	CONDONG	3,221	0	1,885	4,587	0	48	7	6	186	0	2	9,942
	SEKIP LAMA	3,162	0	1,996	4,736	0	49	14	5	120	0	0	10,082
	JAWA	1,437	0	823	2,110	0	20	6	4	85	0	2	4,487
	BUKIT BATU	2,294	0	1,650	3,753	0	31	8	1	96	0	5	7,838
	SUNGAI WIE	2,285	0	1,571	3,528	0	32	5	5	86	0	3	7,515
SINGKAWANG BARAT	PASIRAN	10,814	0	5,720	15,879	2	220	55	21	845	1	39	33,596
	MELAYU	3,403	0	1,664	4,670	0	62	19	4	268	0	3	10,093
	TENGAH	664	0	374	862	0	6	3	0	39	0	0	1,948
	KUALA	2,791	0	1,560	4,247	0	44	11	4	167	0	0	8,824
SINGKAWANG TIMUR	PAJINTAN	2,599	0	1,517	4,243	0	40	7	0	161	0	4	8,571
	NYARUMKOP	1,282	0	807	2,049	0	16	3	1	93	0	1	4,252
	MAYASOPA	1,729	0	1,160	2,727	0	30	6	2	72	0	4	5,730
	BAGAK SAHWA	874	0	538	1,419	0	17	2	0	80	0	2	2,932
	SANGGAU KULOR	1,000	0	578	1,791	0	19	1	0	55	0	0	3,444
SINGKAWANG UTARA	SUNGAI GARAM HILIR	1,940	0	1,280	3,107	0	18	3	4	71	0	6	6,429
	NARAM	1,213	0	830	1,944	0	7	2	1	61	0	2	4,060
	SUNGAI BULAN	1,343	0	957	2,162	0	10	5	3	27	0	0	4,507
	SUNGAI RASAU	1,047	0	713	1,554	0	12	3	1	27	0	0	3,357
	SETAPUK KECIL	1,206	0	812	1,823	0	9	4	6	65	0	1	3,926
	SETAPUK BESAR	2,642	0	1,899	3,900	0	32	6	9	62	0	0	8,550
	SEMELAGI KECIL	1,541	0	1,132	2,402	0	31	4	5	29	0	1	5,145
SINGKAWANG SELATAN	SEDAU	11,270	0	6,646	18,471	0	190	46	17	759	0	28	37,427
	SAGATANI	1,078	0	694	1,866	0	15	0	1	123	0	0	3,777
	SIJANGKUNG	3,650	0	2,008	5,973	0	48	6	2	349	0	11	12,047
	PANGMILANG	1,505	0	1,017	2,386	0	22	2	2	134	0	3	5,071
JUMLAH		76,813	0	46,556	118,251	3	1,203	249	127	4,585	1	136	247,924

1.2. Proporsi Jumlah Penduduk Kota Singkawang Menurut Status Hubungan Dengan Kepala Keluarga dan Jenis Kelamin

NO.	STATUS HUBUNGAN KELUARGA	JENIS KELAMIN				PENDUDUK	
		LAKI-LAKI		PEREMPUAN			
		n(JIWA)	(%)	n(JIWA)	(%)	n(JIWA)	(%)
1	KEPALA KELUARGA	59,128	23.85	17,685	7.13	76,813	30.98
2	SUAMI	0	0.00	0	0.00	0	0
3	ISTRI	0	0.00	46,556	18.78	46,556	18.78
4	ANAK	64,574	26.05	53,677	21.65	118,251	47.70

5	MENANTU	1	0.00	2	0.00	3	0.00
6	CUCU	646	0.26	557	0.22	1,203	0.49
7	ORANG TUA	28	0.01	221	0.09	249	0.10
8	MERTUA	15	0.01	112	0.05	127	0.05
9	FAMILI LAIN	2,253	0.91	2,332	0.94	4,585	1.85
10	PEMBANTU	0	0.00	1	0.00	1	0.00
11	LAINNYA	50	0.02	86	0.03	136	0.05
	JUMLAH	126,695	51.10	121,229	48.90	247,924	100.00

2.Kepala Keluarga

2.1. Proporsi Jumlah Penduduk Kota Singkawang Menurut Status Kepala Keluarga

NO	KECAMATAN	KELURAHAN	JUMLAH KEPALA KELUARGA
1	SINGKAWANG TENGAH	ROBAN	10,823
		CONDONG	3,221
		SEKIP LAMA	3,162
		JAWA	1,437
		BUKIT BATU	2,294
		SUNGAI WIE	2,285
		Sub Jumlah	23,222
2	SINGKAWANG BARAT	PASIRAN	10,814
		MELAYU	3,403
		TENGAH	664
		KUALA	2,791
		Sub Jumlah	17,672
3	SINGKAWANG TIMUR	PAJINTAN	2,599
		NYARUMKOP	1,282
		MAYASOPA	1,729
		BAGAK SAHWA	874
		SANGGAU KULOR	1,000
		Sub Jumlah	7,484
4	SINGKAWANG UTARA	SUNGAI GARAM HILIR	1,940
		NARAM	1,213
		SUNGAI BULAN	1,343
		SUNGAI RASAU	1,047
		SETAPUK KECIL	1,206
		SETAPUK BESAR	2,642
		SEMELAGI KECIL	1,541

		Sub Jumlah	10,932
5	SINGKAWANG SELATAN	SEDAU	11,270
		SAGATANI	1,078
		SIJANGKUNG	3,650
		PANGMILANG	1,505
		Sub Jumlah	17,503
	JUMLAH		76,813

## 2.2. Proporsi Jumlah Penduduk Kota Singkawang Menurut Status Kepala Keluarga dan Jenis Kelamin

NO.	KECAMATAN	KELURAHAN	JENIS KELAMIN				PENDUDUK	
			LAKI-LAKI		PEREMPUAN			
			n(JIWA)	(%)	n(JIWA)	(%)	n(JIWA)	(%)
1	SINGKAWANG TENGAH	ROBAN	8,359	10.88	2,464	3.21	10,823	14.09
		CONDONG	2,401	3.13	820	1.07	3,221	4.19
		SEKIP LAMA	2,420	3.15	742	0.97	3,162	4.12
		JAWA	1,058	1.38	379	0.49	1,437	1.87
		BUKIT BATU	1,907	2.48	387	0.50	2,294	2.99
		SUNGAI WIE	1,835	2.39	450	0.59	2,285	2.97
		<b>Sub Jumlah</b>	<b>17,980</b>	<b>23.41</b>	<b>5,242</b>	<b>6.82</b>	<b>23,222</b>	<b>30.23</b>
2	SINGKAWANG BARAT	PASIRAN	7,880	10.26	2,934	3.82	10,814	14.08
		MELAYU	2,395	3.12	1,008	1.31	3,403	4.43
		TENGAH	484	0.63	180	0.23	664	0.86
		KUALA	2,050	2.67	741	0.96	2,791	3.63
		<b>Sub Jumlah</b>	<b>12,809</b>	<b>16.68</b>	<b>4,863</b>	<b>6.33</b>	<b>17,672</b>	<b>23.01</b>
3	SINGKAWANG TIMUR	PAJINTAN	2,014	2.62	585	0.76	2,599	3.38
		NYARUMKOP	1,018	1.33	264	0.34	1,282	1.67
		MAYASOPA	1,412	1.84	317	0.41	1,729	2.25
		BAGAK SAHWA	690	0.90	184	0.24	874	1.14
		SANGGAU KULOR	755	0.98	245	0.32	1,000	1.30
		<b>Sub Jumlah</b>	<b>5,889</b>	<b>7.67</b>	<b>1,595</b>	<b>2.08</b>	<b>7,484</b>	<b>9.74</b>
4	SINGKAWANG UTARA	SUNGAI GARAM HILIR	1,534	2.00	406	0.53	1,940	2.53
		NARAM	962	1.25	251	0.33	1,213	1.58
		SUNGAI BULAN	1,100	1.43	243	0.32	1,343	1.75
		SUNGAI RASAU	840	1.09	207	0.27	1,047	1.36
		SETAPUK KECIL	978	1.27	228	0.30	1,206	1.57



		SETAPUK BESAR	2,172	2.83	470	0.61	2,642	3.44
		SEMELAGI KECIL	1,306	1.70	235	0.31	1,541	2.01
		Sub Jumlah	8,892	11.58	2,040	2.66	10,932	14.23
5	SINGKAWANG SELATAN	SEDAU	8,653	11.27	2,617	3.41	11,270	14.67
		SAGATANI	867	1.13	211	0.27	1,078	1.40
		SIJANGKUNG	2,793	3.64	857	1.12	3,650	4.75
		PANGMILANG	1,245	1.62	260	0.34	1,505	1.96
		Sub Jumlah	13,558	17.65	3,945	5.14	17,503	22.79
JUMLAH			59,128	76.98	17,685	23.02	76,813	100.00

## C. KEPEMILIKAN DOKUMEN

### 1. Kartu Keluarga (KK)

#### 1.1 Proporsi Jumlah Penduduk Kota Singkawang Menurut Kepemilikan Kartu Keluarga (KK)

KECAMATAN	KELURAHAN	KEPEMILIKAN KARTU KELUARGA (KK)				KELUARGA	
		SUDAH CETAK KK		BELUM CETAK KK			
		n(Klrg)	(%)	n(Klrg)	(%)	n(Klrg)	(%)
SINGKAWANG TENGAH	ROBAN	10,798	14.06	25	0.03	10,823	14.09
	CONDONG	3,214	4.18	7	0.01	3,221	4.19
	SEKIP LAMA	3,154	4.11	8	0.01	3,162	4.12
	JAWA	1,435	1.87	2	0.00	1,437	1.87
	BUKIT BATU	2,288	2.98	6	0.01	2,294	2.99
	SUNGAI WIE	2,279	2.97	6	0.01	2,285	2.97
	Sub Jumlah	23,168	30.16	54	0.07	23,222	30.23
SINGKAWANG BARAT	PASIRAN	10,790	14.05	24	0.03	10,814	14.08
	MELAYU	3,396	4.42	7	0.01	3,403	4.43
	TENGAH	663	0.86	1	0.00	664	0.86
	KUALA	2,783	3.62	8	0.01	2,791	3.63
	Sub Jumlah	17,632	22.95	40	0.05	17,672	23.01
SINGKAWANG TIMUR	PAJINTAN	2,591	3.37	8	0.01	2,599	3.38
	NYARUMKOP	1,282	1.67	0	0.00	1,282	1.67
	MAYASOPA	1,726	2.25	3	0.00	1,729	2.25
	BAGAK SAHWA	873	1.14	1	0.00	874	1.14
	SANGGAU KULOR	998	1.30	2	0.00	1,000	1.30
	Sub Jumlah	7,470	9.72	14	0.02	7,484	9.74
SINGKAWANG UTARA	SUNGAI GARAM HILIR	1,936	2.52	4	0.01	1,940	2.53
	NARAM	1,212	1.58	1	0.00	1,213	1.58

	SUNGAI BULAN	1,340	1.74	3	0.00	1,343	1.75
	SUNGAI RASAU	1,042	1.36	5	0.01	1,047	1.36
	SETAPUK KECIL	1,204	1.57	2	0.00	1,206	1.57
	SETAPUK BESAR	2,640	3.44	2	0.00	2,642	3.44
	SEMELAGI KECIL	1,539	2.00	2	0.00	1,541	2.01
	<b>Sub Jumlah</b>	<b>10,913</b>	<b>14.21</b>	<b>19</b>	<b>0.02</b>	<b>10,932</b>	<b>14.23</b>
SINGKAWANG SELATAN	SEDAU	11,242	14.64	28	0.04	11,270	14.67
	SAGATANI	1,077	1.40	1	0.00	1,078	1.40
	SIJANGKUNG	3,644	4.74	6	0.01	3,650	4.75
	PANGMILANG	1,499	1.95	6	0.01	1,505	1.96
	<b>Sub Jumlah</b>	<b>17,462</b>	<b>22.73</b>	<b>41</b>	<b>0.05</b>	<b>17,503</b>	<b>22.79</b>
<b>JUMLAH</b>		<b>76,645</b>	<b>99.78</b>	<b>168</b>	<b>0.22</b>	<b>76,813</b>	<b>100.00</b>

## 2.Kartu Tanda Penduduk Elektronik (KTP-el)

### 2.1 Proporsi Jumlah Penduduk Kota Singkawang Menurut Perekaman KTP-el

NO.	KECAMATAN	KELURAHAN	WAJIB KTP	SUDAH REKAM	BELUM REKAM	PERSENTASE PEREKAMAN (%)
1	SINGKAWANG TENGAH	ROBAN	24,485	24,034	451	98.16
		CONDONG	7,312	7,198	114	98.44
		SEKIP LAMA	7,116	6,977	139	98.05
		JAWA	3,225	3,171	54	98.33
		BUKIT BATU	5,289	5,184	105	98.01
		SUNGAI WIE	5,302	5,225	77	98.55
		<b>Sub Jumlah</b>	<b>52,729</b>	<b>51,789</b>	940	<b>98.22</b>
2	SINGKAWANG BARAT	PASIRAN	24,834	24,451	383	98.46
		MELAYU	7,741	7,639	102	98.68
		TENGAH	1,422	1,399	23	98.38
		KUALA	6,273	6,180	93	98.52
		<b>Sub Jumlah</b>	<b>40,270</b>	<b>39,669</b>	601	<b>98.51</b>
3	SINGKAWANG TIMUR	PAJINTAN	5,990	5,878	112	98.13
		NYARUMKOP	3,015	2,957	58	98.08
		MAYASOPA	3,879	3,790	89	97.71
		BAGAK SAHWA	2,018	1,985	33	98.36
		SANGGAU KULOR	2,322	2,259	63	97.29
		<b>Sub Jumlah</b>	<b>17,224</b>	<b>16,869</b>	355	<b>97.94</b>
4	SINGKAWANG UTARA	SUNGAI GARAM HILIR	4,436	4,347	89	97.99
		NARAM	2,727	2,687	40	98.53
		SUNGAI BULAN	3,079	3,024	55	98.21
		SUNGAI RASAU	2,282	2,239	43	98.12

		SETAPUK KECIL	2,676	2,633	43	98.39
		SETAPUK BESAR	5,957	5,846	111	98.14
		SEMELAGI KECIL	3,511	3,439	72	97.95
		Sub Jumlah	24,668	24,215	453	98.16
5	SINGKAWANG SELATAN	SEDAU	26,367	25,891	476	98.19
		SAGATANI	2,560	2,497	63	97.54
		SIJANGKUNG	8,365	8,184	181	97.84
		PANGMILANG	3,496	3,399	97	97.23
		Sub Jumlah	40,788	39,971	817	98.00
JUMLAH			175,679	172,513	3,166	98.20

Sumber Data : PDAK- Kementerian Dalam Negeri RI (Perekaman KTP EL)

## 2.2. Proporsi Jumlah Penduduk Kota Singkawang Menurut Kepemilikan KTP-el dan Wajib KTP

NO.	KECAMATAN	KELURAHAN	WAJIB KTP	SUDAH MEMILIKI KTP EL	BELUM MEMILIKI KTP EL	PERSENTASE KEPEMILIKAN (%)
1	SINGKAWANG TENGAH	ROBAN	24,485	23,898	587	97.60
		CONDONG	7,312	7,165	147	97.99
		SEKIP LAMA	7,116	6,951	165	97.68
		JAWA	3,225	3,153	72	97.77
		BUKIT BATU	5,289	5,158	131	97.52
		SUNGAI WIE	5,302	5,191	111	97.91
		<b>Sub Jumlah</b>	<b>52,729</b>	<b>51,516</b>	<b>1,213</b>	<b>97.70</b>
2	SINGKAWANG BARAT	PASIRAN	24,834	24,303	531	97.86
		MELAYU	7,741	7,564	177	97.71
		TENGAH	1,422	1,386	36	97.47
		KUALA	6,273	6,153	120	98.09
		<b>Sub Jumlah</b>	<b>40,270</b>	<b>39,406</b>	<b>864</b>	<b>97.85</b>
3	SINGKAWANG TIMUR	PAJINTAN	5,990	5,840	150	97.50
		NYARUMKOP	3,015	2,921	94	96.88
		MAYASOPA	3,879	3,766	113	97.09
		BAGAK SAHWA	2,018	1,962	56	97.22
		SANGGAU KULOR	2,322	2,236	86	96.30
		<b>Sub Jumlah</b>	<b>17,224</b>	<b>16,725</b>	<b>499</b>	<b>97.10</b>
4	SINGKAWANG UTARA	SUNGAI GARAM HILIR	4,436	4,352	84	98.11
		NARAM	2,727	2,676	51	98.13
		SUNGAI BULAN	3,079	3,001	78	97.47
		SUNGAI RASAU	2,282	2,225	57	97.50
		SETAPUK KECIL	2,676	2,620	56	97.91

		SETAPUK BESAR	5,957	5,801	156	97.38
		SEMELAGI KECIL	3,511	3,426	85	97.58
		Sub Jumlah	24,668	24,101	567	97.70
5	SINGKAWANG SELATAN	SEDAU	26,367	25,671	696	97.36
		SAGATANI	2,560	2,488	72	97.19
		SIJANGKUNG	8,365	8,147	218	97.39
		PANGMILANG	3,496	3,386	110	96.85
		Sub Jumlah	40,788	39,692	1,096	97.31
JUMLAH			175,679	171,440	4,239	97.59

Sumber Data : PDAK- Kementerian Dalam Negeri RI (Perekaman KTP EL)

### 3. Akta Kelahiran

#### 3.1. Proporsi Jumlah Penduduk Usia 0 – 18 Tahun Kota Singkawang Menurut Kepemilikan Akta Kelahiran

KECAMATAN	AKTA KELAHIRAN 0-18 Tahun		Umur 0-18	Persentase (%)
	Memiliki	Belum Memiliki		
SINGKAWANG TENGAH	21,965	801	22,766	96.48
SINGKAWANG BARAT	14,536	574	15,110	96.20
SINGKAWANG TIMUR	7,922	208	8,130	97.44
SINGKAWANG UTARA	11,574	306	11,880	97.42
SINGKAWANG SELATAN	17,789	738	18,527	96.02
<b>TOTAL</b>	<b>73,786</b>	<b>2,627</b>	<b>76,413</b>	<b>96.56</b>

#### 3.2. Proporsi Jumlah Penduduk Kota Singkawang Menurut Kepemilikan Akta Kelahiran

NO.	KECAMATAN	KELURAHAN	MEMILIKI AKTA KELAHIRAN	BELUM MEMILIKI AKTA KELAHIRAN	PENDUDUK	PERSENTASE KEPEMILIKAN (%)
1	SINGKAWANG TENGAH	ROBAN	21,244	13,130	34,374	61.80
		CONDONG	5,650	4,292	9,942	56.83
		SEKIP LAMA	5,864	4,218	10,082	58.16
		JAWA	2,604	1,883	4,487	58.03
		BUKIT BATU	4,783	3,055	7,838	61.02
		SUNGAI WIE	4,661	2,854	7,515	62.02
		<b>Sub Jumlah</b>	<b>44,806</b>	<b>29,432</b>	<b>74,238</b>	<b>60.35</b>
2	SINGKAWANG BARAT	PASIRAN	19,728	13,868	33,596	58.72
		MELAYU	5,574	4,519	10,093	55.23

		TENGAH	1,146	802	1,948	58.83
		KUALA	5,344	3,480	8,824	60.56
		Sub Jumlah	31,792	22,669	54,461	58.38
3	SINGKAWANG TIMUR	PAJINTAN	6,004	2,567	8,571	70.05
		NYARUMKOP	2,576	1,676	4,252	60.58
		MAYASOPA	3,476	2,254	5,730	60.66
		BAGAK SAHWA	1,850	1,082	2,932	63.10
		SANGGAU KULOR	2,278	1,166	3,444	66.14
		Sub Jumlah	16,184	8,745	24,929	64.92
4	SINGKAWANG UTARA	SUNGAI GARAM HILIR	4,140	2,289	6,429	64.40
		NARAM	2,836	1,224	4,060	69.85
		SUNGAI BULAN	2,919	1,588	4,507	64.77
		SUNGAI RASAU	2,189	1,168	3,357	65.21
		SETAPUK KECIL	2,466	1,460	3,926	62.81
		SETAPUK BESAR	4,961	3,589	8,550	58.02
		SEMELAGI KECIL	3,028	2,117	5,145	58.85
		Sub Jumlah	21,778	13,396	35,173	61.92
5	SINGKAWANG SELATAN	SEDAU	24,841	12,207	37,061	67.03
		SAGATANI	2,175	1,529	3,700	58.78
		SIJANGKUNG	8,391	3,524	11,912	70.44
		PANGMILANG	3,111	1,877	4,984	62.42
		Sub Jumlah	38,518	19,137	57,657	66.81
JUMLAH			154,617	93,307	247,924	62.36

4.Akta Kawin

4.1. Proporsi Jumlah Penduduk Kota Singkawang Status Kawin dan Kepemilikan Akta Kawin

KECAMATAN	KELURAHAN	KAWIN			AKTA KAWIN		
		Laki-laki	Perempuan	Jumlah	Memiliki	Belum Memiliki	Persentase (%)
SINGKAWANG TENGAH	ROBAN	7,057	7,192	14,249	8,937	5,312	62.72
	CONDONG	1,980	2,026	4,006	2,383	1,623	59.49
	SEKIP LAMA	2,075	2,082	4,157	2,743	1,414	65.99
	JAWA	858	868	1,726	1,127	599	65.30
	BUKIT BATU	1,701	1,713	3,414	2,460	954	72.06
	SUNGAI WIE	1,611	1,646	3,257	2,270	987	69.70
	Sub Jumlah	15,282	15,527	30,809	19,920	10,889	64.66
SINGKAWANG BARAT	PASIRAN	6,184	6,481	12,665	6,461	6,204	51.01
	MELAYU	1,818	1,886	3,704	1,942	1,762	52.43
	TENGAH	398	404	802	539	263	67.21

	KUALA	1,655	1,704	3,359	1,918	1,441	57.10
	Sub Jumlah	10,055	10,475	20,530	10,860	9,670	52.90
SINGKAWANG TIMUR	PAJINTAN	1,610	1,643	3,253	1,575	1,678	48.42
	NYARUMKOP	850	847	1,697	727	970	42.84
	MAYASOPA	1,199	1,210	2,409	1,343	1,066	55.75
	BAGAK SAHWA	571	568	1,139	547	592	48.02
	SANGGAU KULOR	614	633	1,247	378	869	30.31
	Sub Jumlah	4,844	4,901	9,745	4,570	5,175	46.90
SINGKAWANG UTARA	SUNGAI GARAM HILIR	1,333	1,347	2,680	1,860	820	69.40
	NARAM	851	875	1,726	1,333	393	77.23
	SUNGAI BULAN	985	994	1,979	1,324	655	66.90
	SUNGAI RASAU	745	752	1,497	1,029	468	68.74
	SETAPUK KECIL	851	874	1,725	1,167	558	67.65
	SETAPUK BESAR	1,968	1,997	3,965	2,654	1,311	66.94
	SEMELAGI KECIL	1,183	1,173	2,356	1,709	647	72.54
	Sub Jumlah	7,916	8,012	15,928	11,076	4,852	69.54
SINGKAWANG SELATAN	SEDAU	7,093	7,289	14,382	6,924	7,458	48.14
	SAGATANI	723	730	1,453	513	940	35.31
	SIJANGKUNG	2,179	2,251	4,430	1,923	2,507	43.41
	PANGMILANG	1,074	1,076	2,150	1,136	1,014	52.84
	Sub Jumlah	11,069	11,346	22,415	10,496	11,919	46.83
JUMLAH		49,166	50,261	99,427	56,922	42,505	57.25

5.Akta Cerai

5.1. Proporsi Jumlah Penduduk Kota Singkawang Status Cerai dan Kepemilikan Akta Cerai

KECAMATAN	KELURAHAN	CERAI			AKTA CERAI		
		Laki-laki	Perempuan	Jumlah	Memiliki	Belum Memiliki	Persentase (%)
SINGKAWANG TENGAH	ROBAN	449	571	1,020	632	388	61.96
	CONDONG	146	178	324	181	143	55.86
	SEKIP LAMA	148	178	326	228	98	69.94
	JAWA	81	94	175	131	44	74.86
	BUKIT BATU	70	115	185	133	52	71.89
	SUNGAI WIE	90	113	203	140	63	68.97
	Sub Jumlah	984	1,249	2,233	1,445	788	64.71
SINGKAWANG BARAT	PASIRAN	494	575	1,069	414	655	38.73
	MELAYU	169	181	350	118	232	33.71
	TENGAH	35	43	78	54	24	69.23

	KUALA	148	153	301	154	147	51.16
	<b>Sub Jumlah</b>	<b>846</b>	<b>952</b>	<b>1,798</b>	<b>740</b>	<b>1,058</b>	<b>41.16</b>
SINGKAWANG TIMUR	PAJINTAN	97	117	214	47	167	21.96
	NYARUMKOP	22	33	55	18	37	32.73
	MAYASOPA	55	73	128	65	63	50.78
	BAGAK SAHWA	32	40	72	42	30	58.33
	SANGGAU KULOR	40	45	85	14	71	16.47
	<b>Sub Jumlah</b>	<b>246</b>	<b>308</b>	<b>554</b>	<b>186</b>	<b>368</b>	<b>33.57</b>
SINGKAWANG UTARA	SUNGAI GARAM HILIR	78	112	190	119	71	62.63
	NARAM	49	60	109	81	28	74.31
	SUNGAI BULAN	47	71	118	79	39	66.95
	SUNGAI RASAU	36	50	86	61	25	70.93
	SETAPUK KECIL	45	63	108	72	36	66.67
	SETAPUK BESAR	82	89	171	136	35	79.53
	SEMELAGI KECIL	42	42	84	61	23	72.62
	<b>Sub Jumlah</b>	<b>379</b>	<b>487</b>	<b>866</b>	<b>609</b>	<b>257</b>	<b>70.32</b>
SINGKAWANG SELATAN	SEDAU	461	516	977	325	652	33.27
	SAGATANI	25	37	62	17	45	27.42
	SIJANGKUNG	165	158	323	74	249	22.91
	PANGMILANG	40	50	90	38	52	42.22
	<b>Sub Jumlah</b>	<b>691</b>	<b>761</b>	<b>1,452</b>	<b>454</b>	<b>998</b>	<b>31.27</b>
<b>JUMLAH</b>		<b>3,146</b>	<b>3,757</b>	<b>6,903</b>	<b>3,434</b>	<b>3,469</b>	<b>49.75</b>

## D. GRAFIK

### 1. Grafik Jumlah Penduduk Kota Singkawang menurut Jenis Kelamin

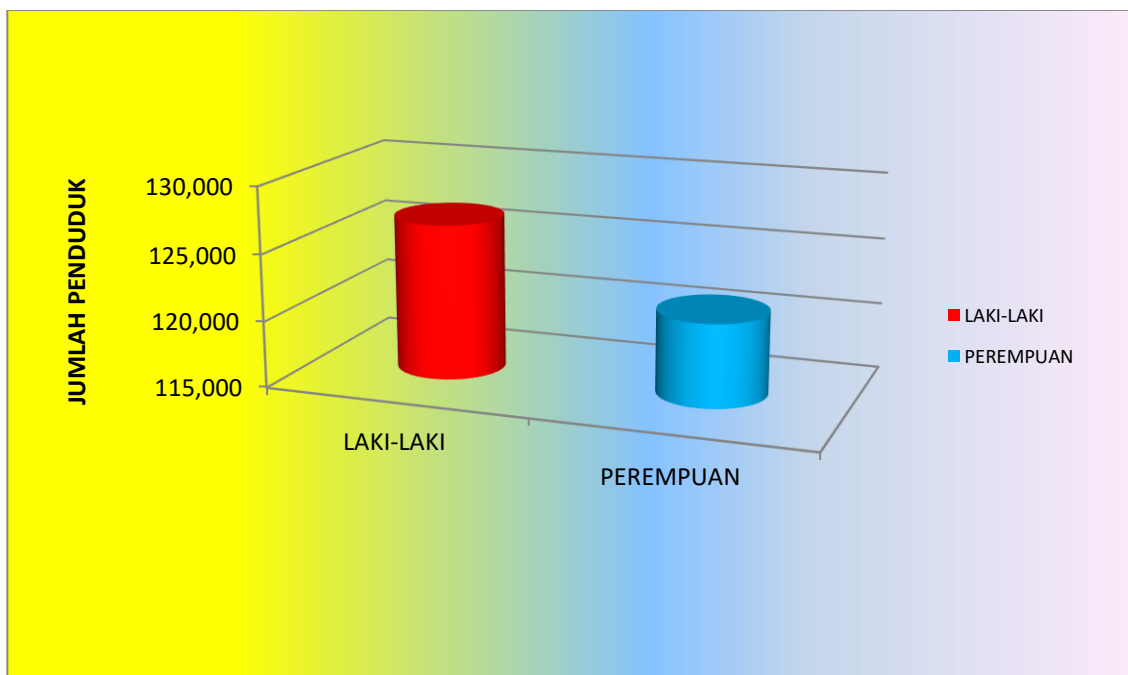

### 2. Grafik Jumlah Penduduk Kota Singkawang menurut Jenis Kelamin PerKecamatan



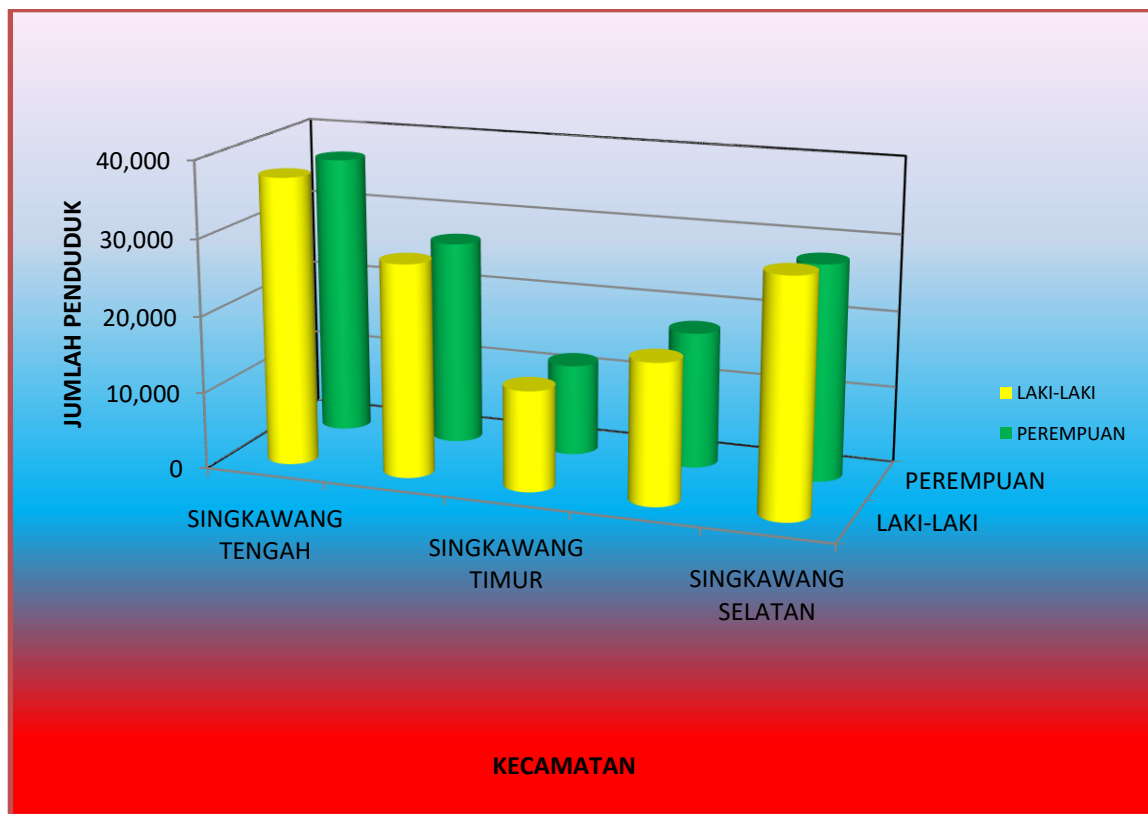

3. Grafik Persentase Penduduk Kota Singkawang PerKecamatan

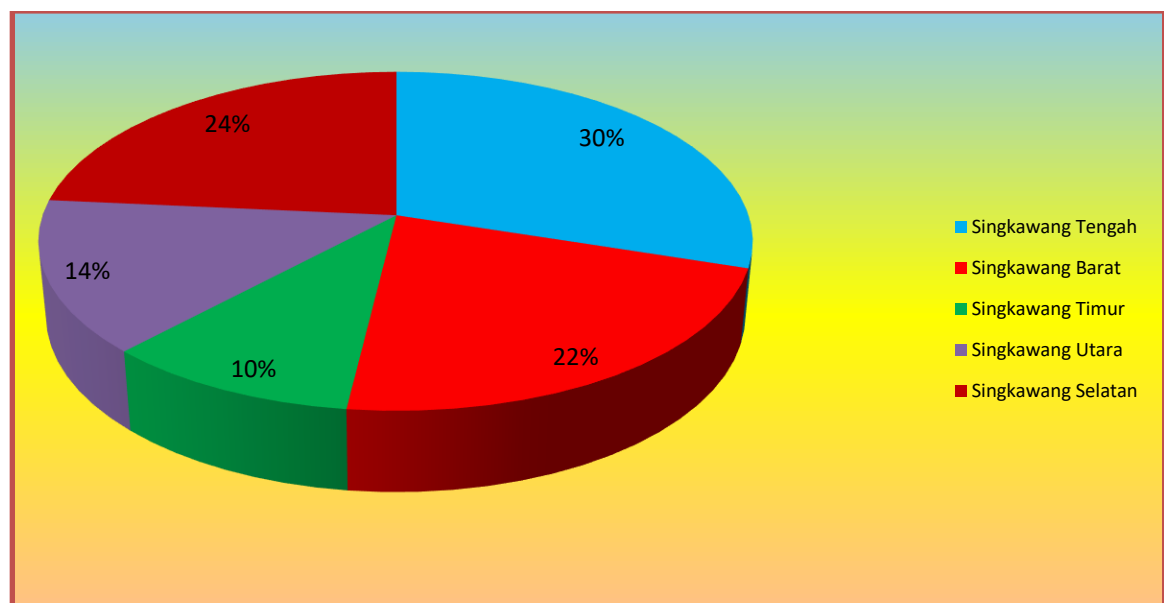

4. Grafik Penduduk Kota Singkawang Menurut Kelompok Umur

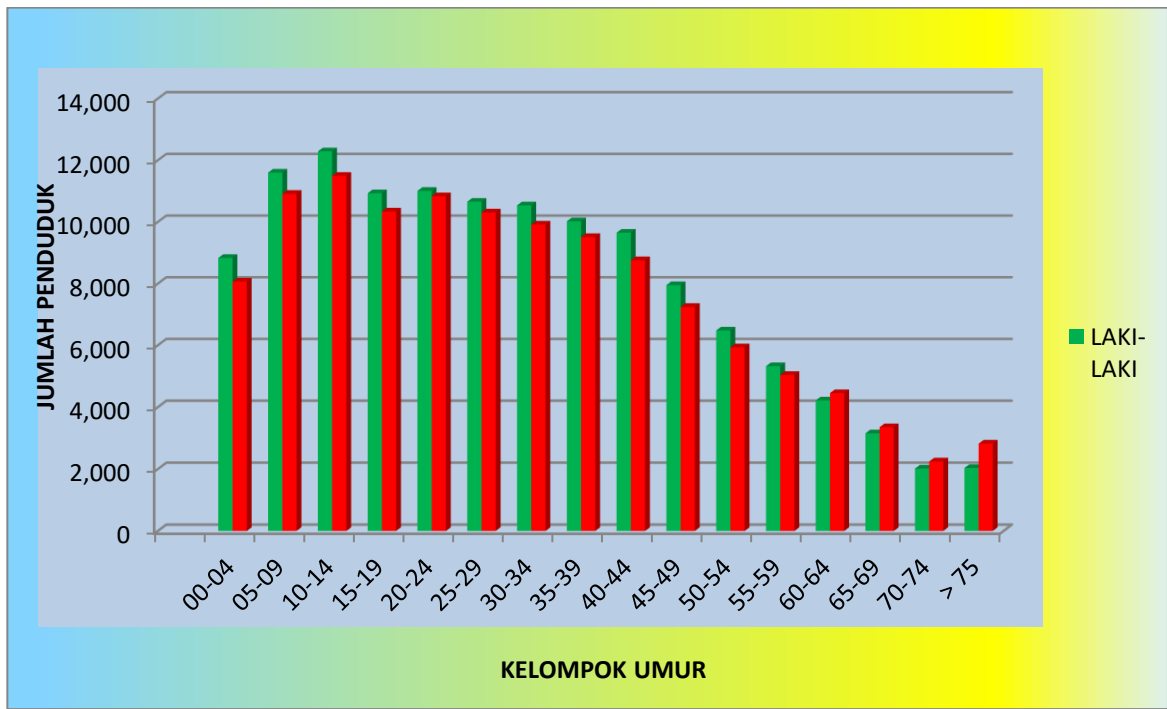

##### 5. Grafik Penduduk Kota Singkawang Menurut Kelompok Umur dan Rasio Jenis Kelamin

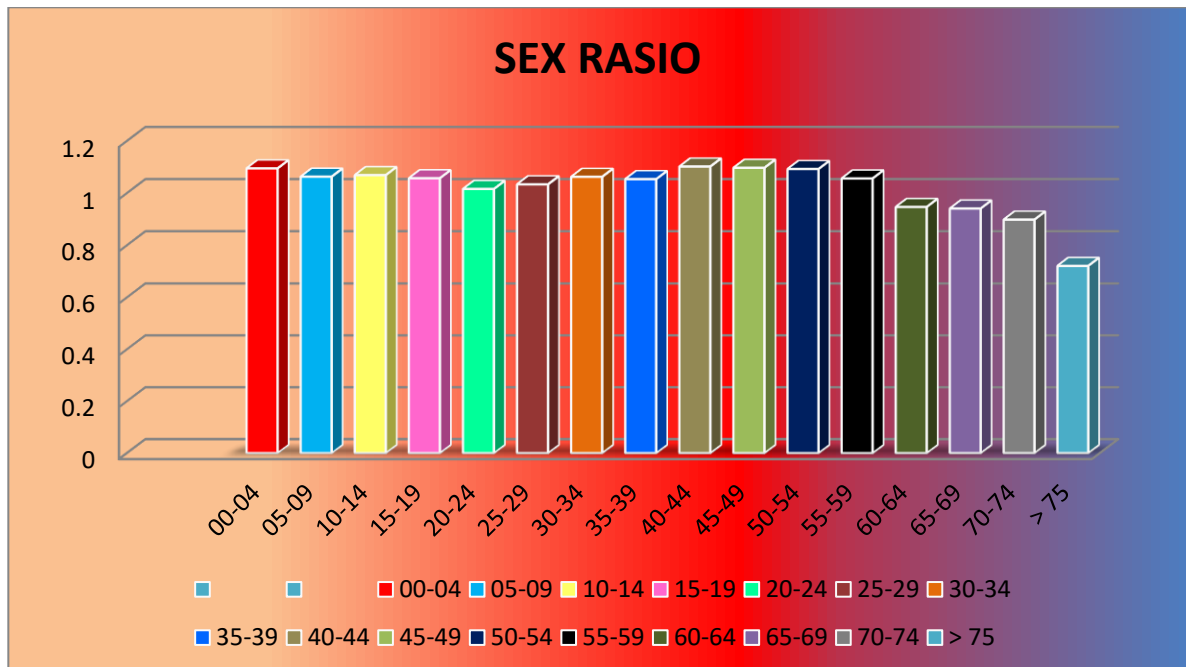

##### 6. Grafik Rasio Penduduk Kota Singkawang Perkecamatan

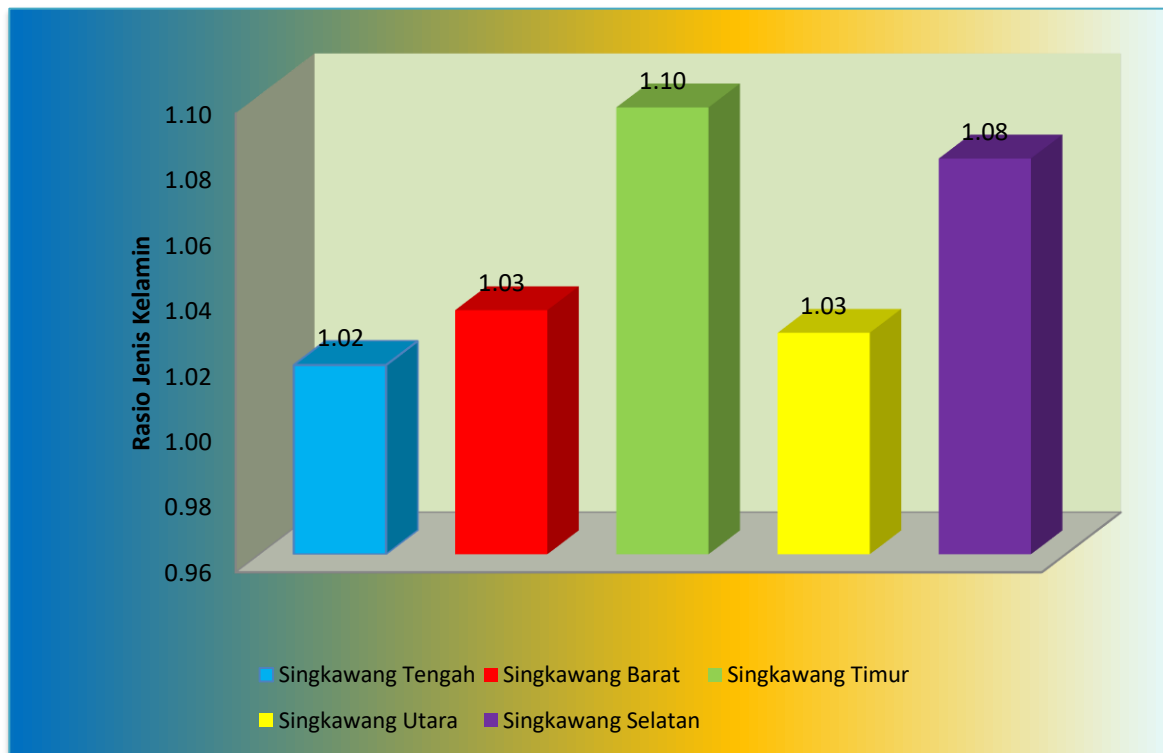

#### 7. Grafik Piramida Penduduk Kota Singkawang

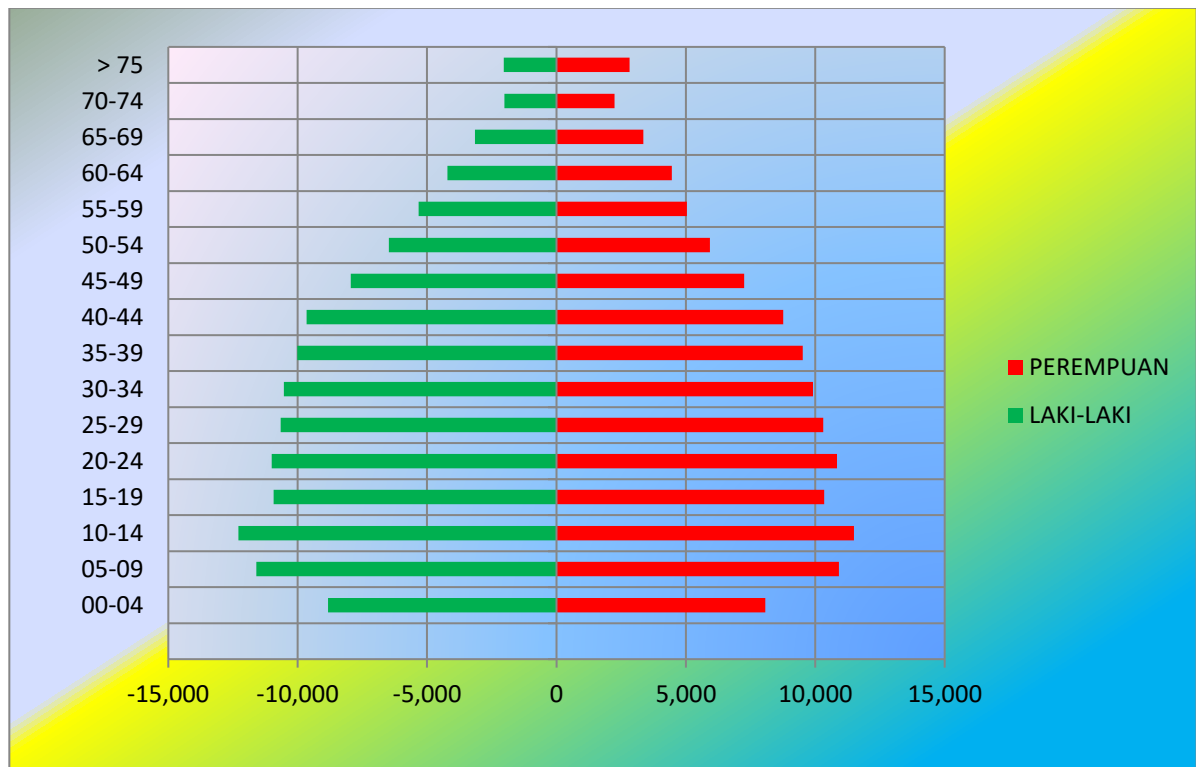

8. Grafik Rasio Ketergantungan Penduduk Kota Singkawang menurut Kecamatan

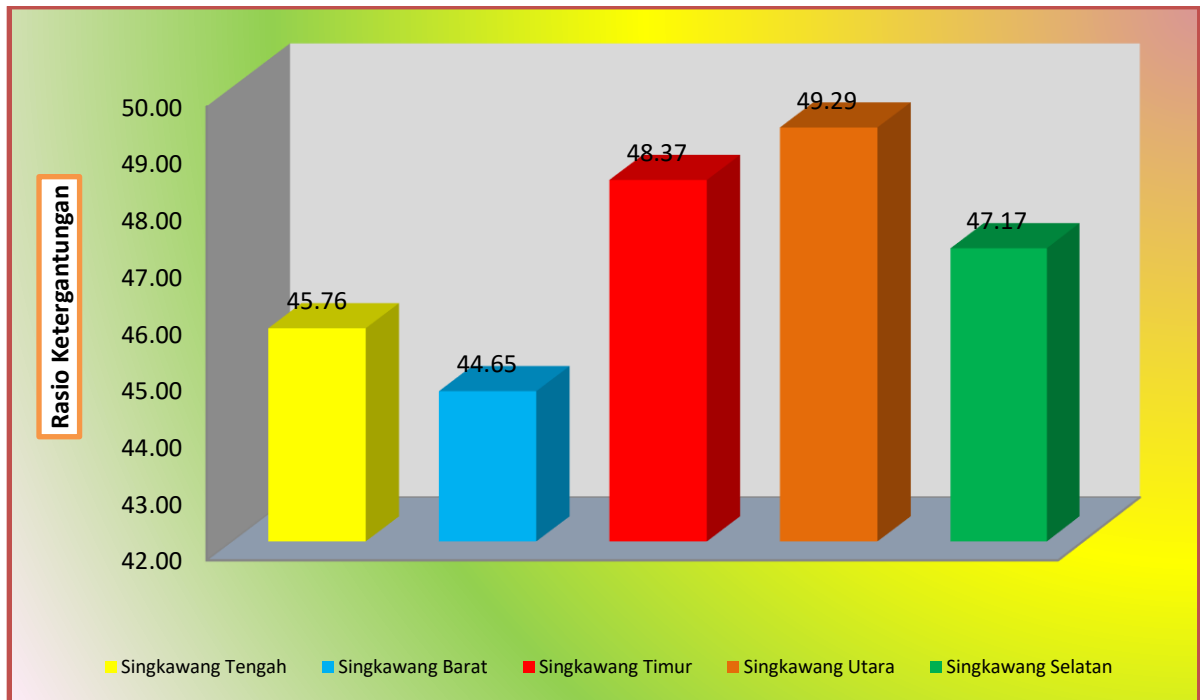

### 9. Grafik Proporsi Umur Produktif dan Non Produktif

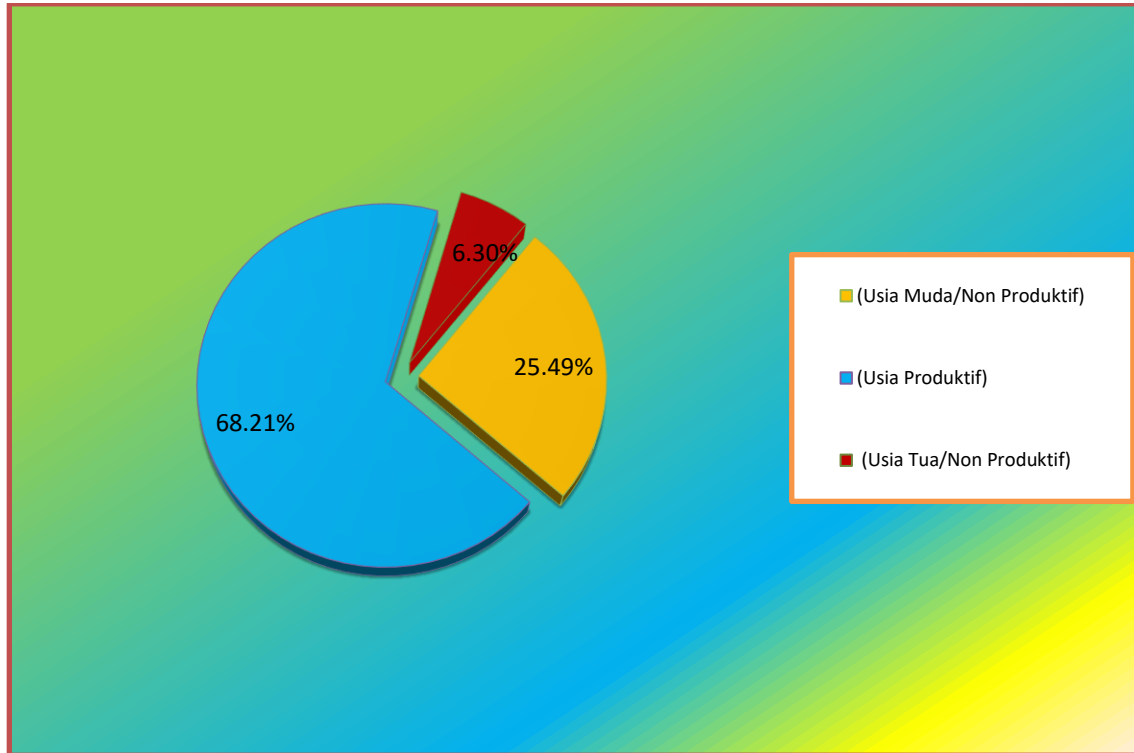

### 10. Grafik Penduduk menurut Jenis Pendidikan

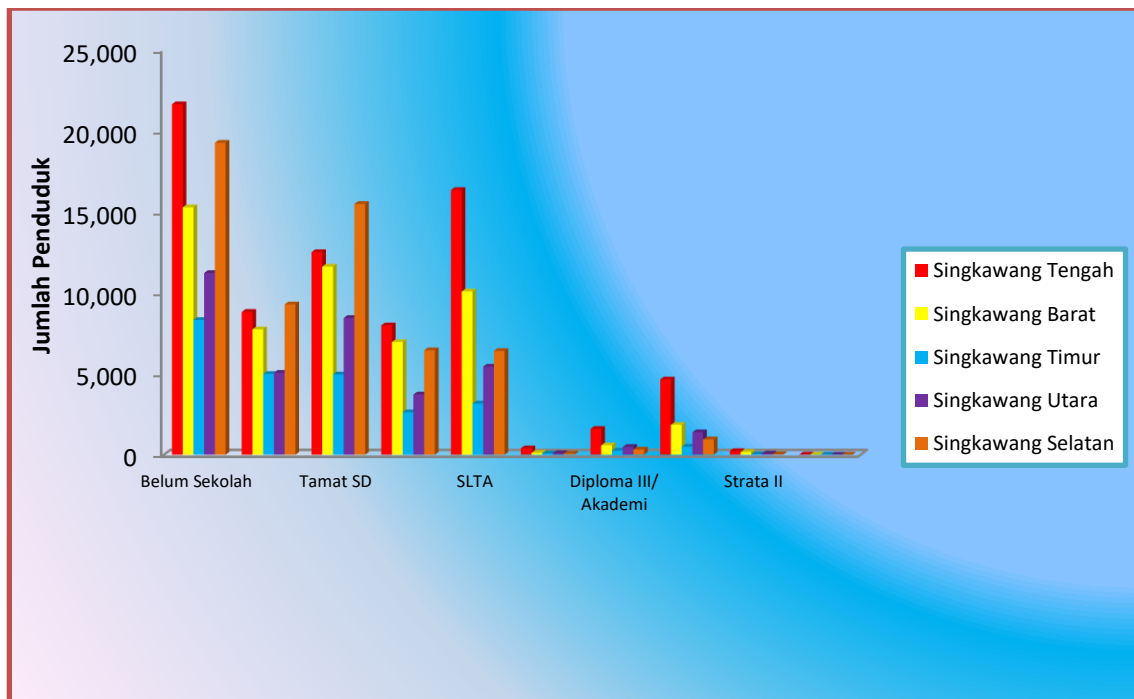

### 11. Grafik Penduduk Kota Singkawang Menurut Usia Sekolah Perkecamatan

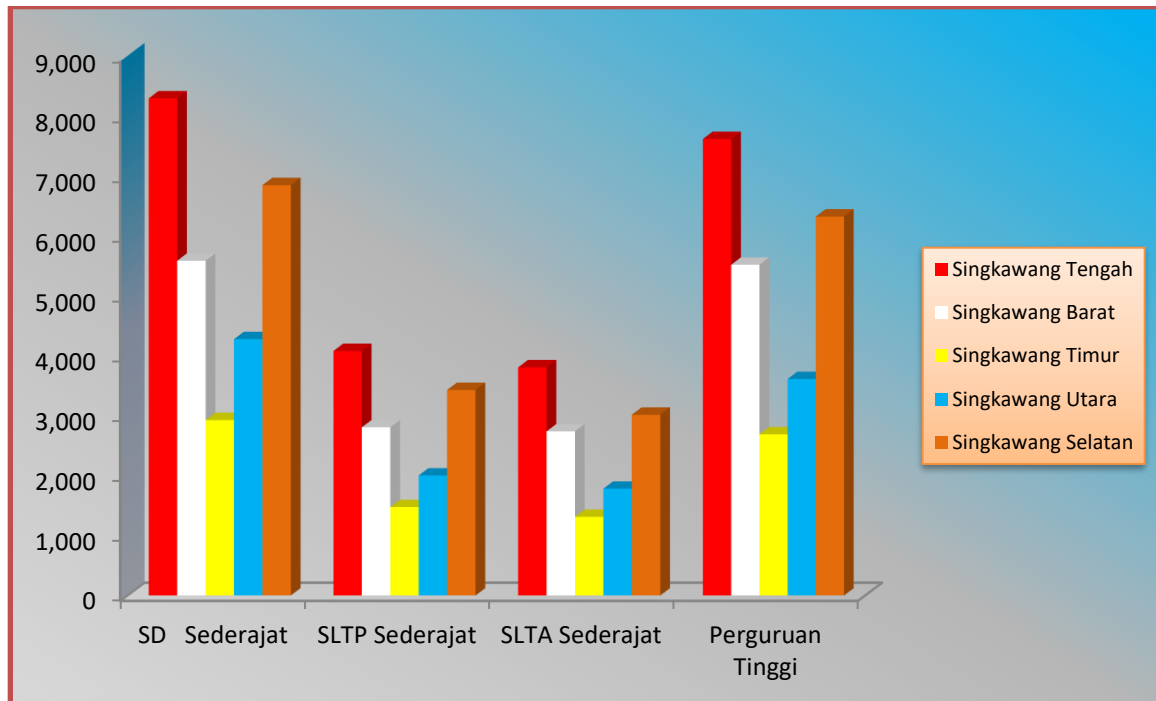

### 12. Grafik Penduduk Kota Singkawang Menurut Agama

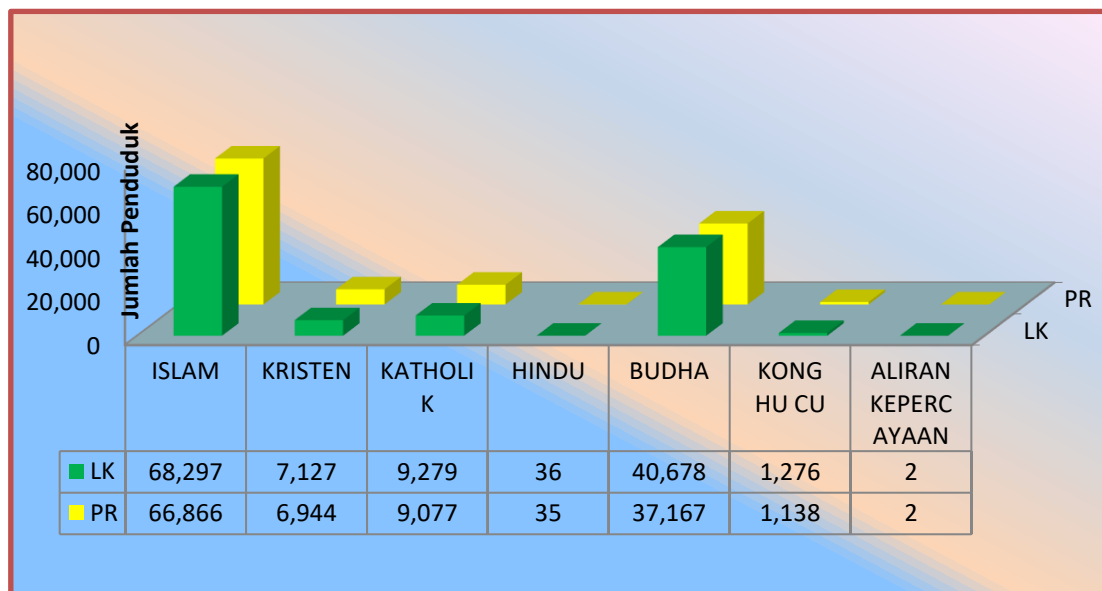

### 13. Grafik Penduduk Kota Singkawang Menurut Agama Perkecamatan

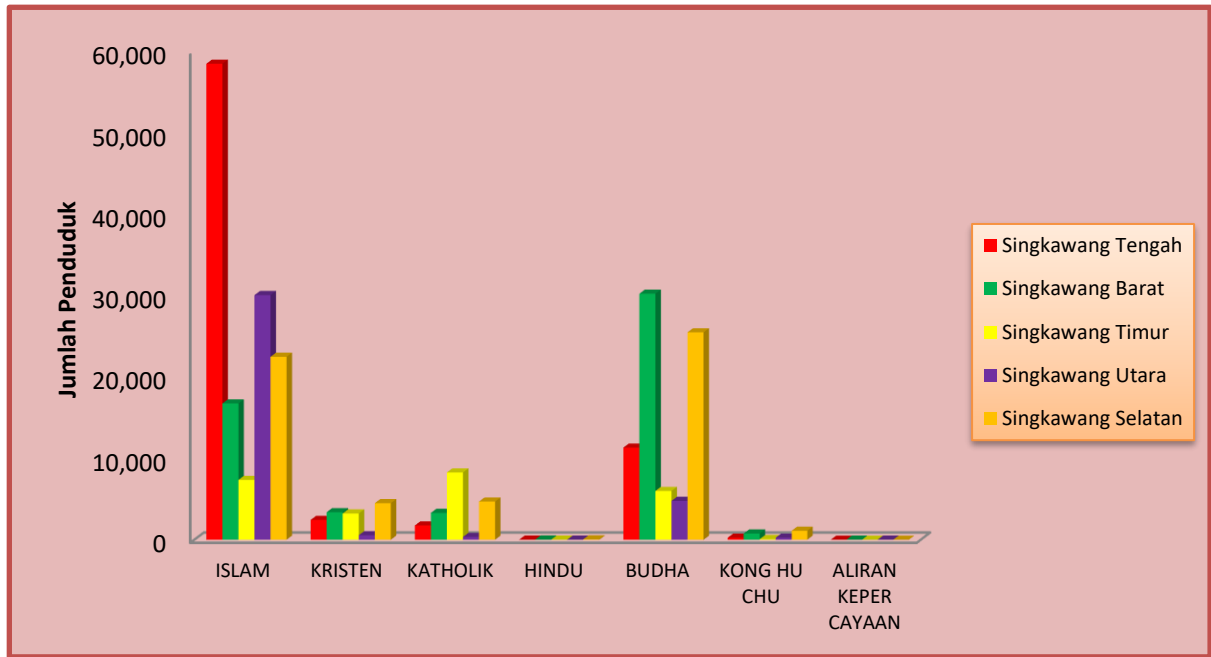

### 14. Grafik Penduduk Kota Singkawang Berdasarkan Agama Menurut Jenis Kelamin

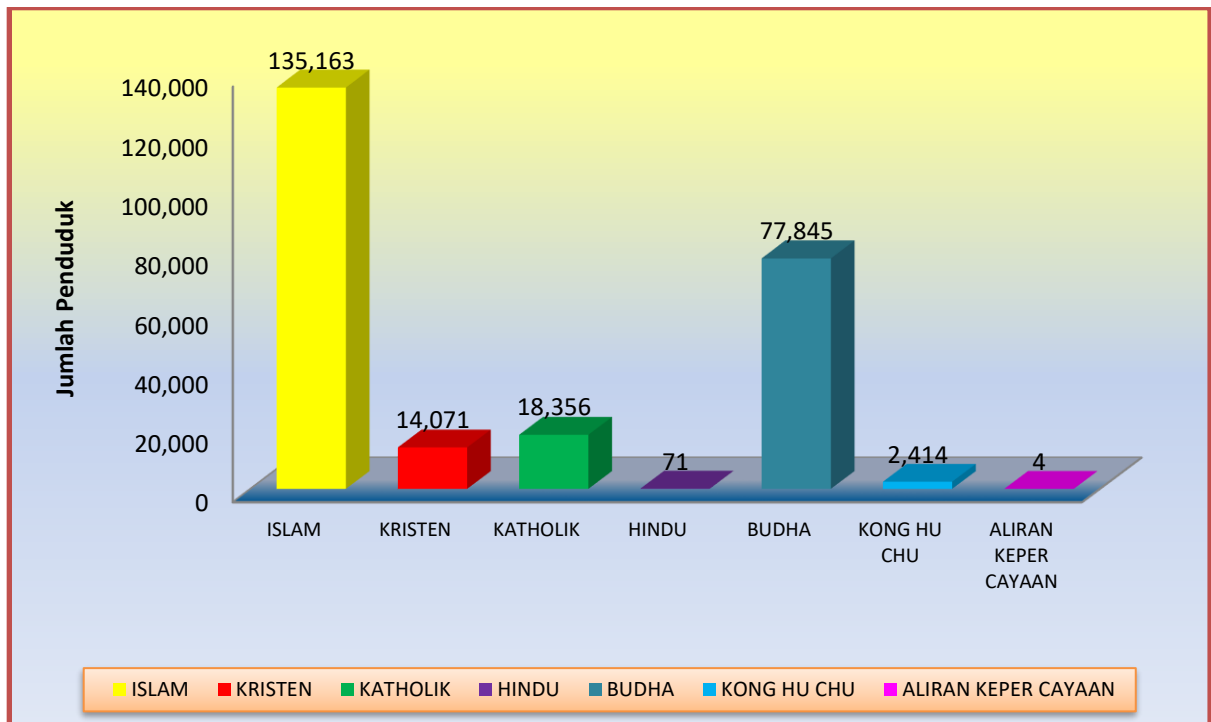

15. Grafik Penduduk Kota Singkawang Berdasarkan Status Perkawinan

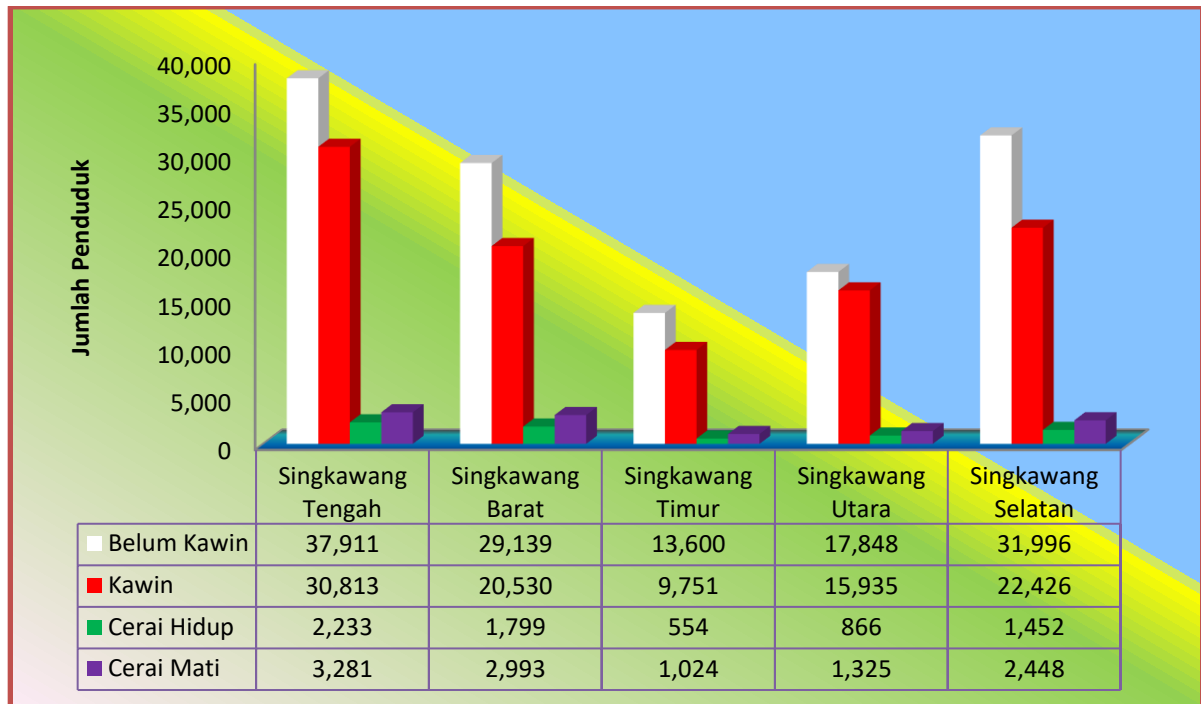

16. Grafik Penduduk Kota Singkawang Menurut Status Perkawinan dan Jenis Kelamin

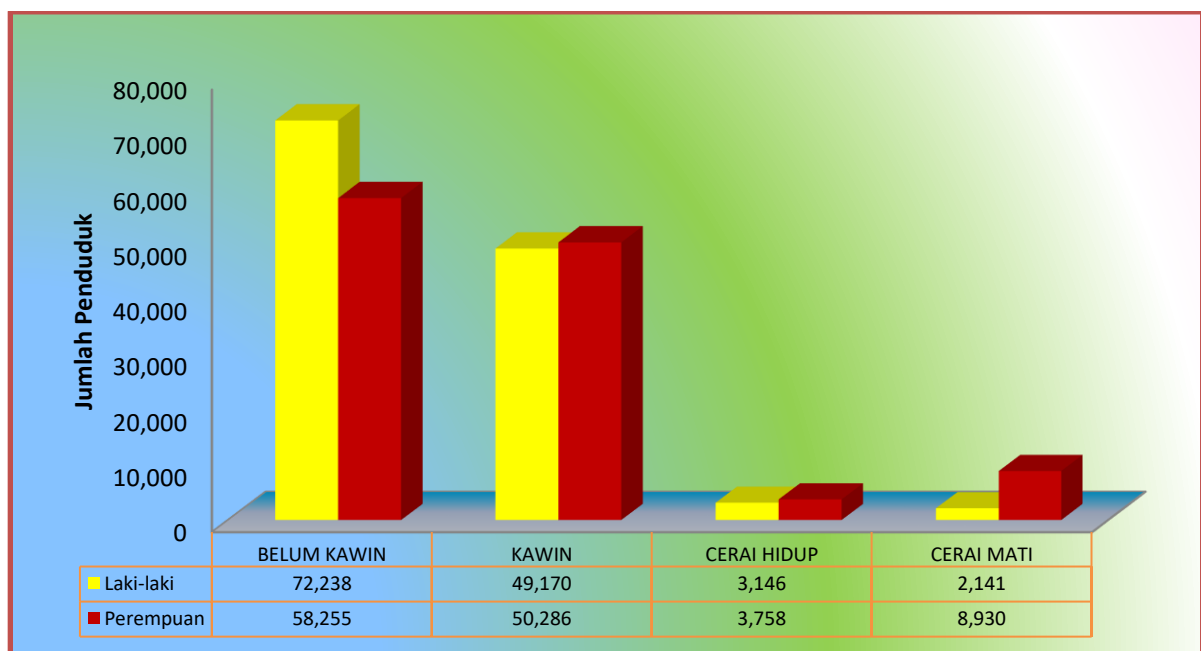



### 17. Grafik Penduduk Kota Singkawang Menurut Jenis Penyandang Cacat

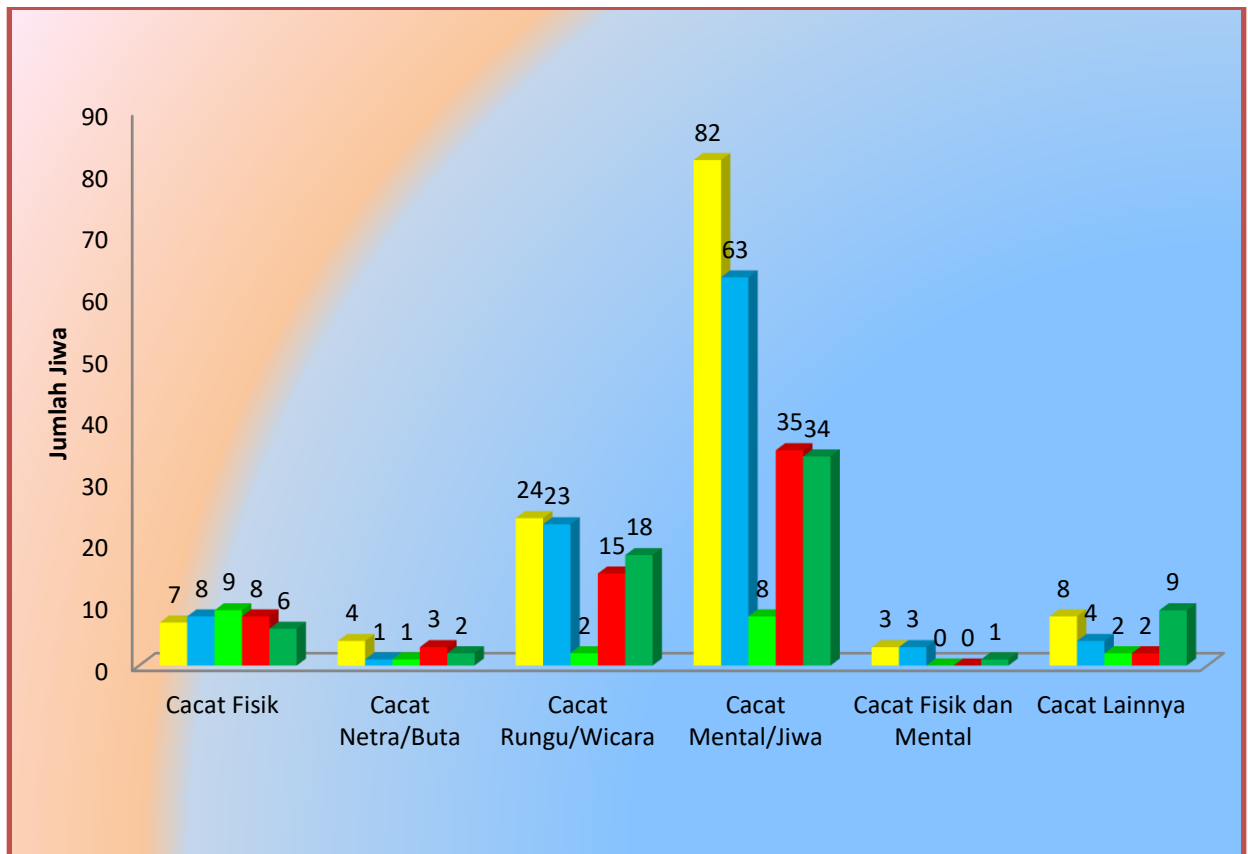

### 18. Grafik Penduduk Kota Singkawang Menurut Jenis Penyandang Cacat dan Jenis Kelamin

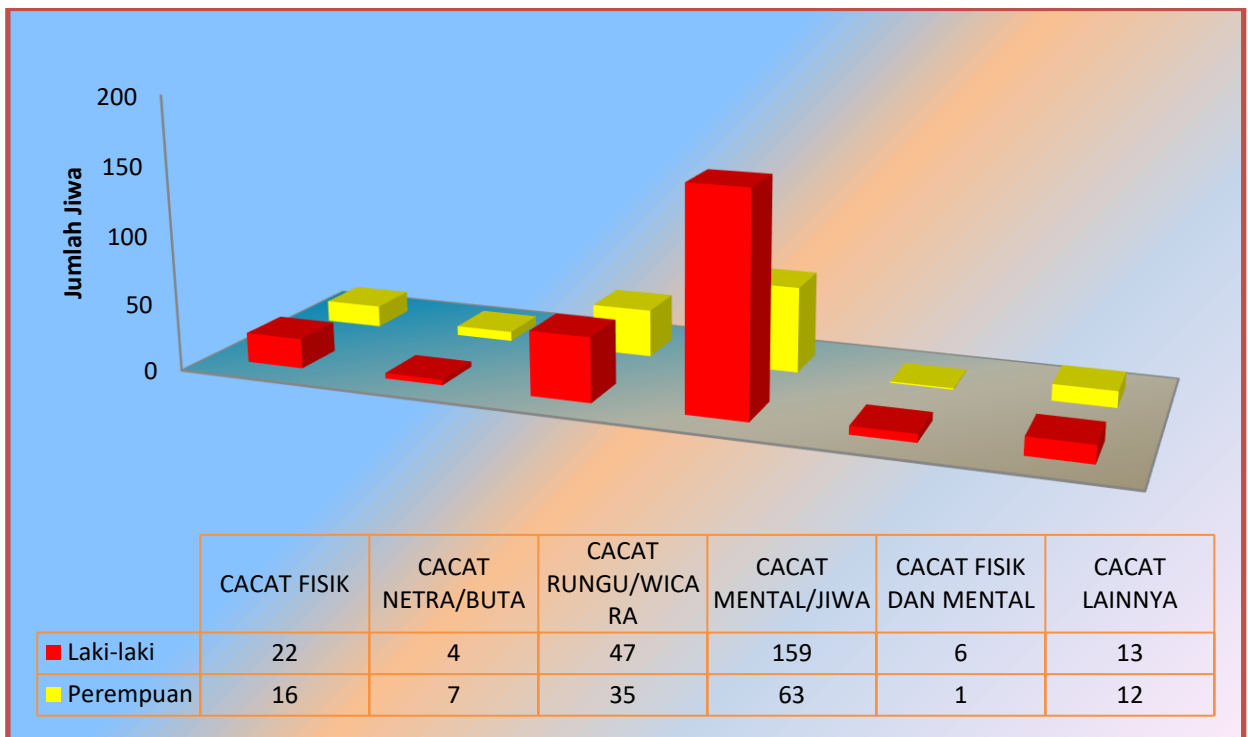

19. Grafik Penduduk Kota Singkawang Berdasarkan Golongan Darah

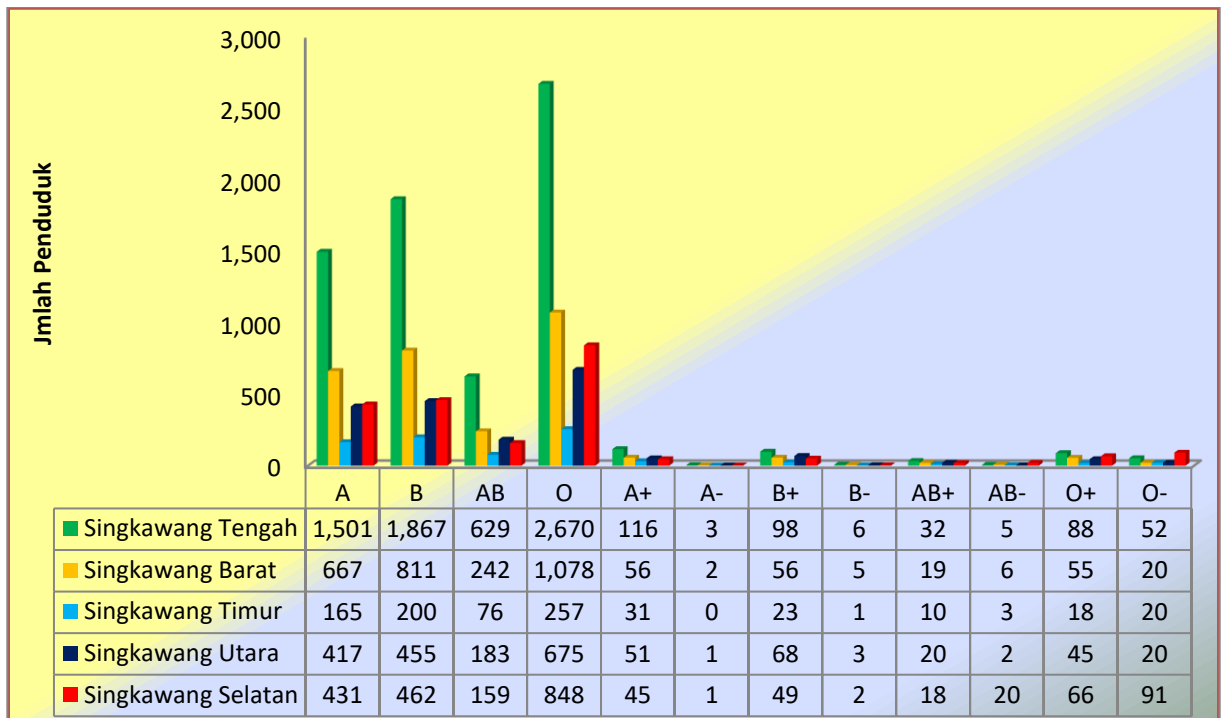

20. Grafik Penduduk Kota Singkawang Berdasarkan Golongan Darah dan Jenis Kelamin

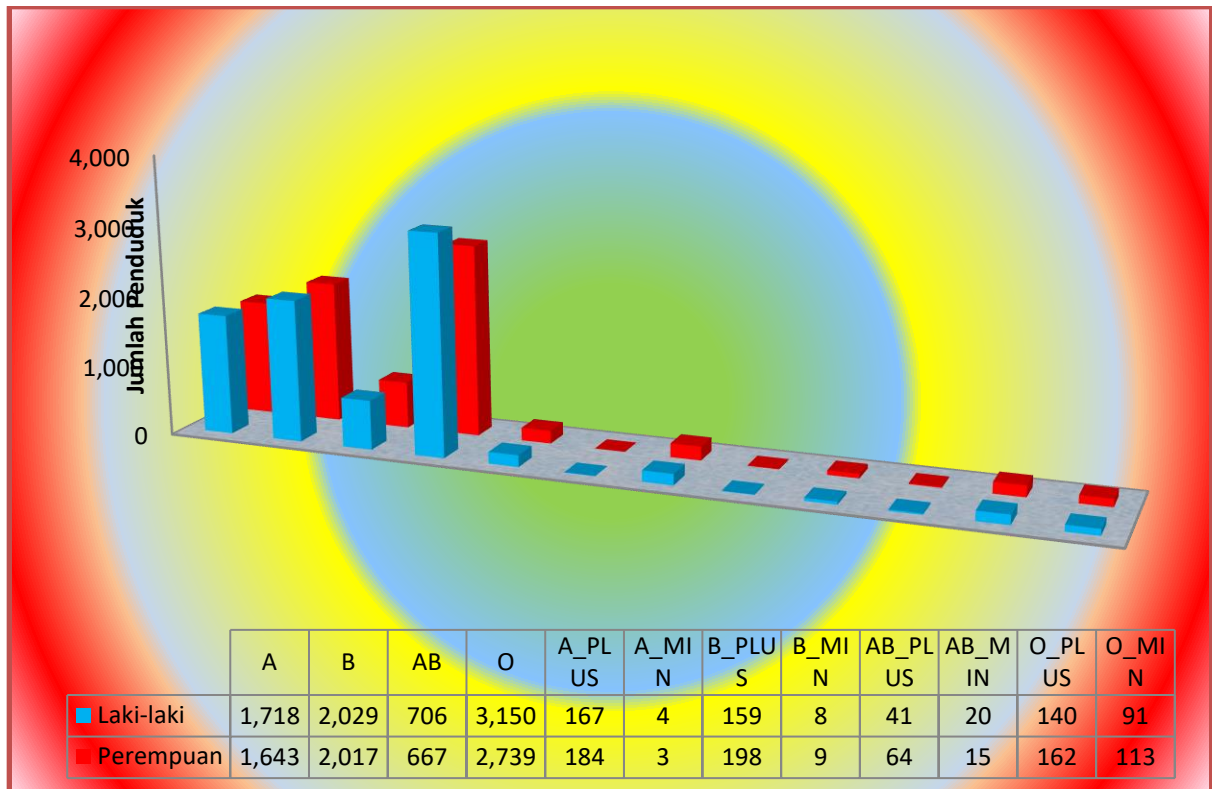

## 21. Grafik Penduduk Kota Singkawang Berdasarkan Status Hubungan Dalam Keluarga

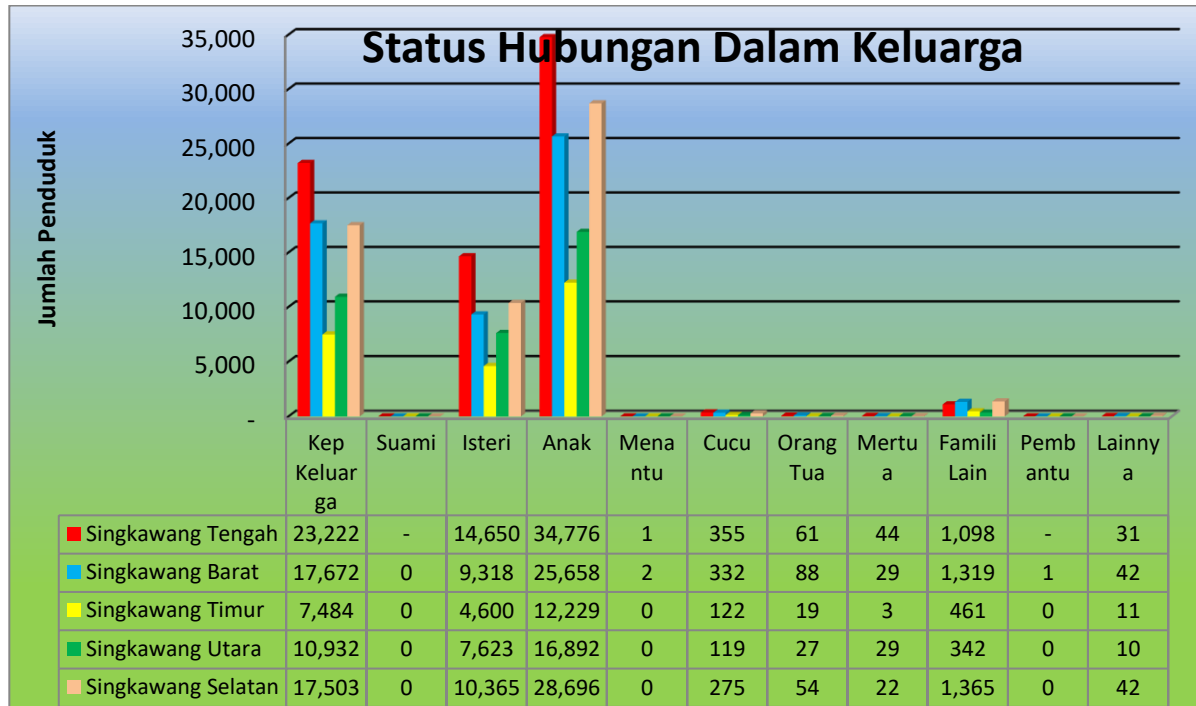

## 22. Grafik Penduduk Kota Singkawang Berdasarkan Status Hubungan Dalam Keluarga dan Jenis Kelamin

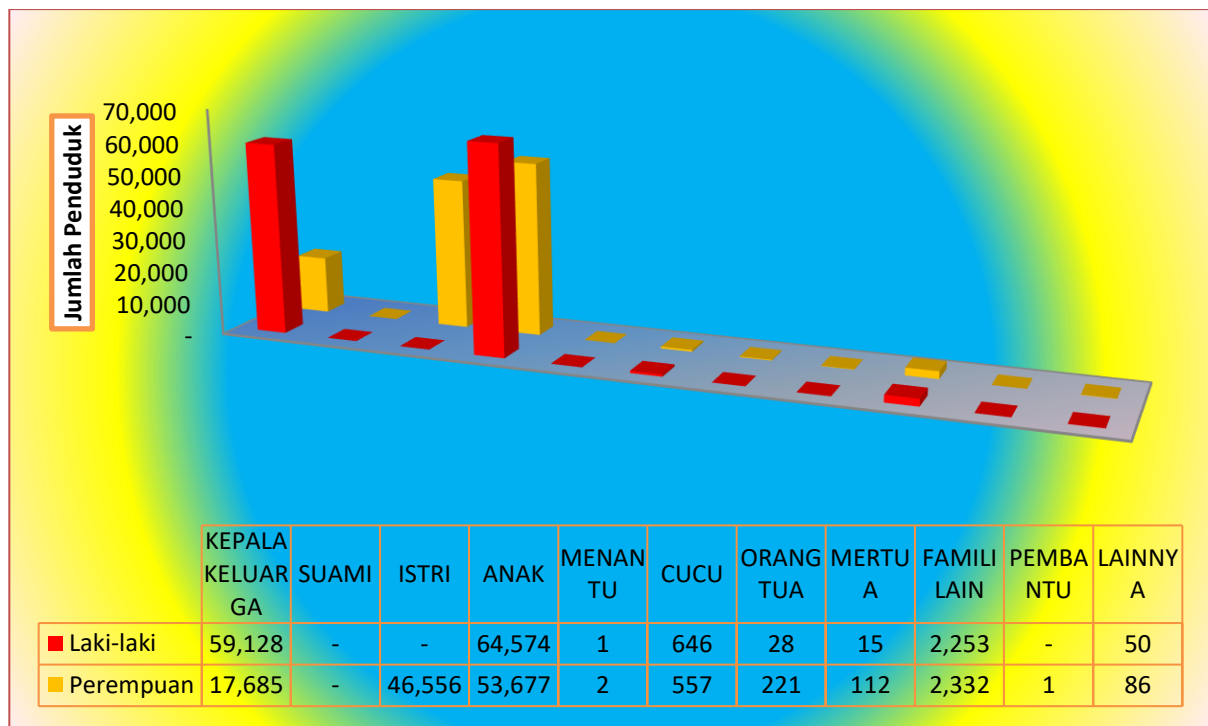

23. Grafik Kepala Keluarga Kota Singkawang Berdasarkan Jenis Kelamin Perkecamatan

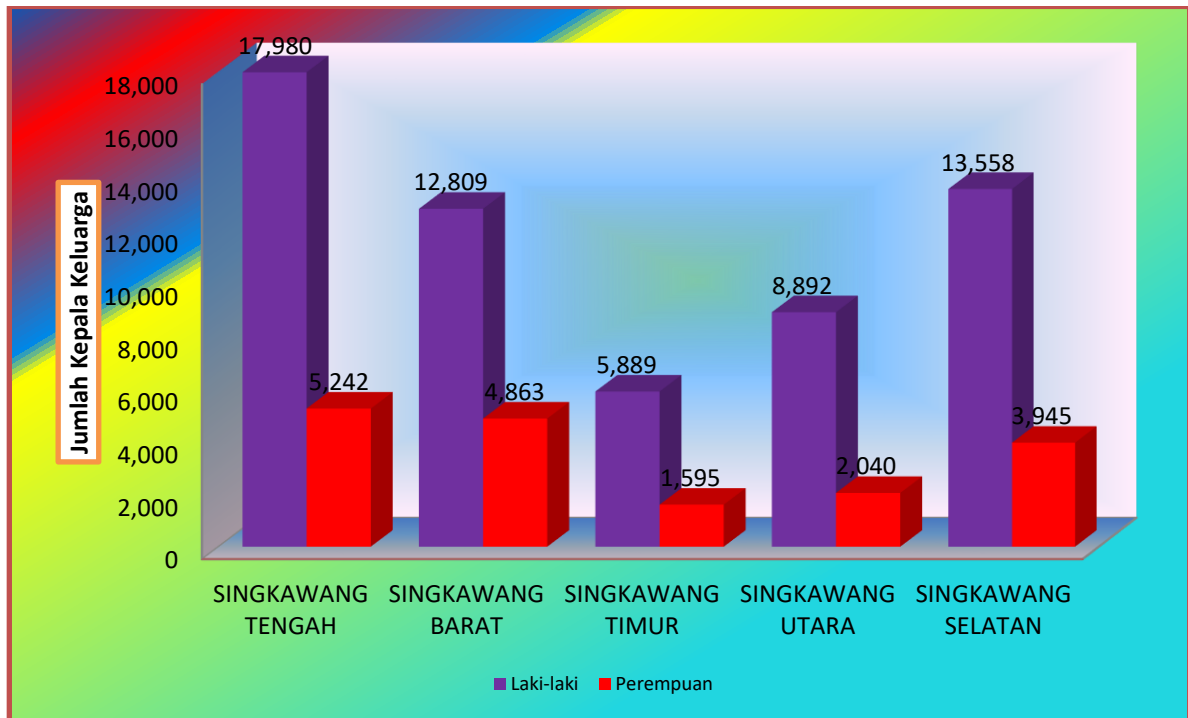

24. Grafik Penduduk Kota Singkawang Menurut Kepemilikan Akta Kelahiran Umur 0-18 Tahun

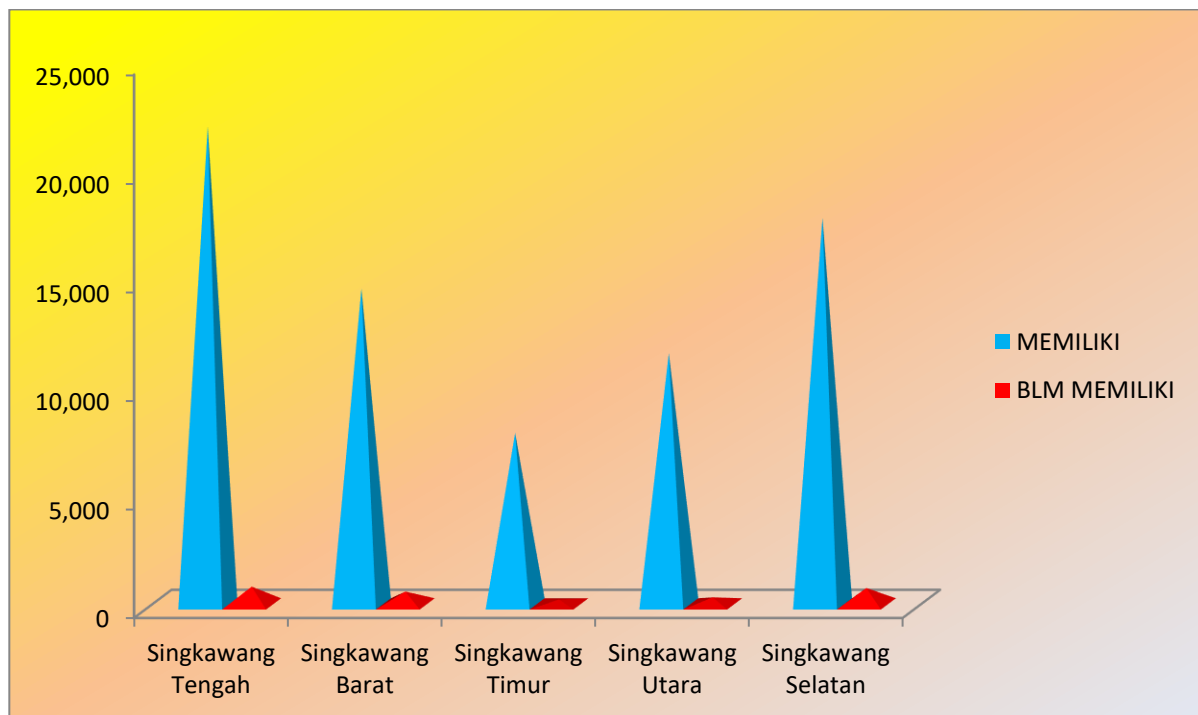

25. Grafik Penduduk Kota Singkawang Menurut Kepemilikan Akta Kawin

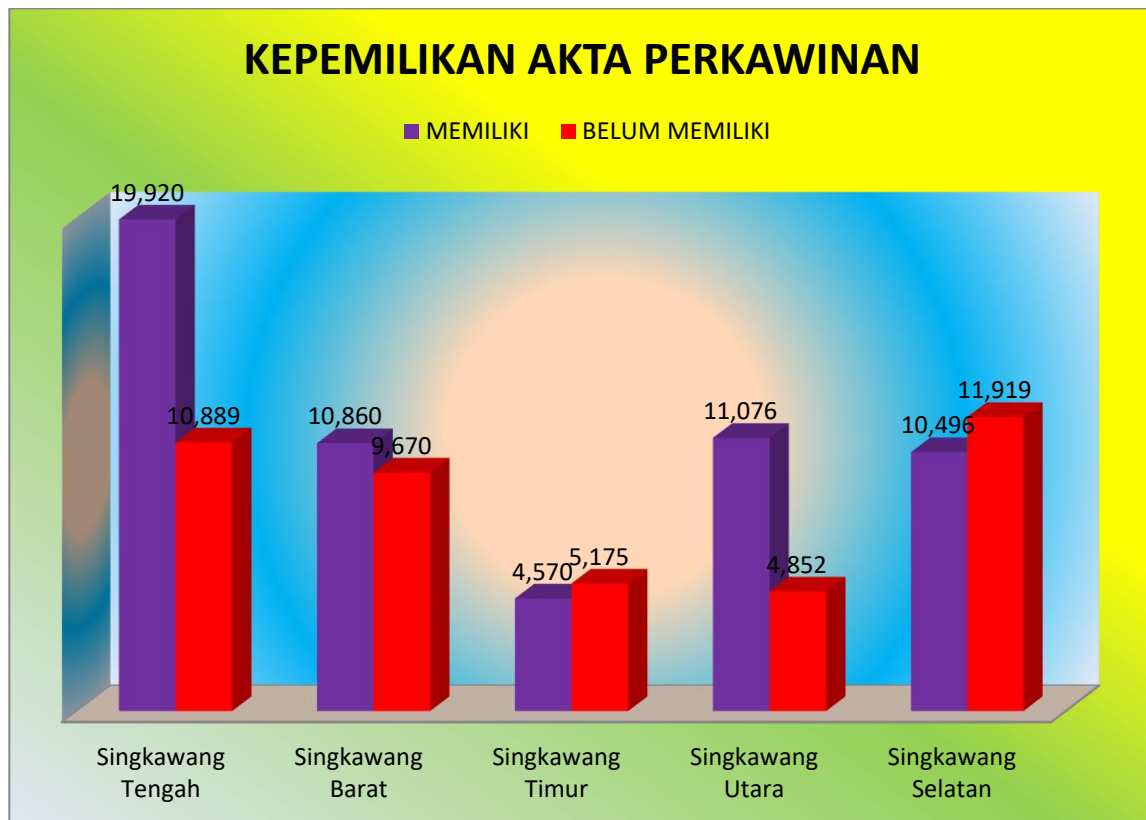

26. Grafik Penduduk Kota Singkawang Menurut Kepemilikan Akta Cerai

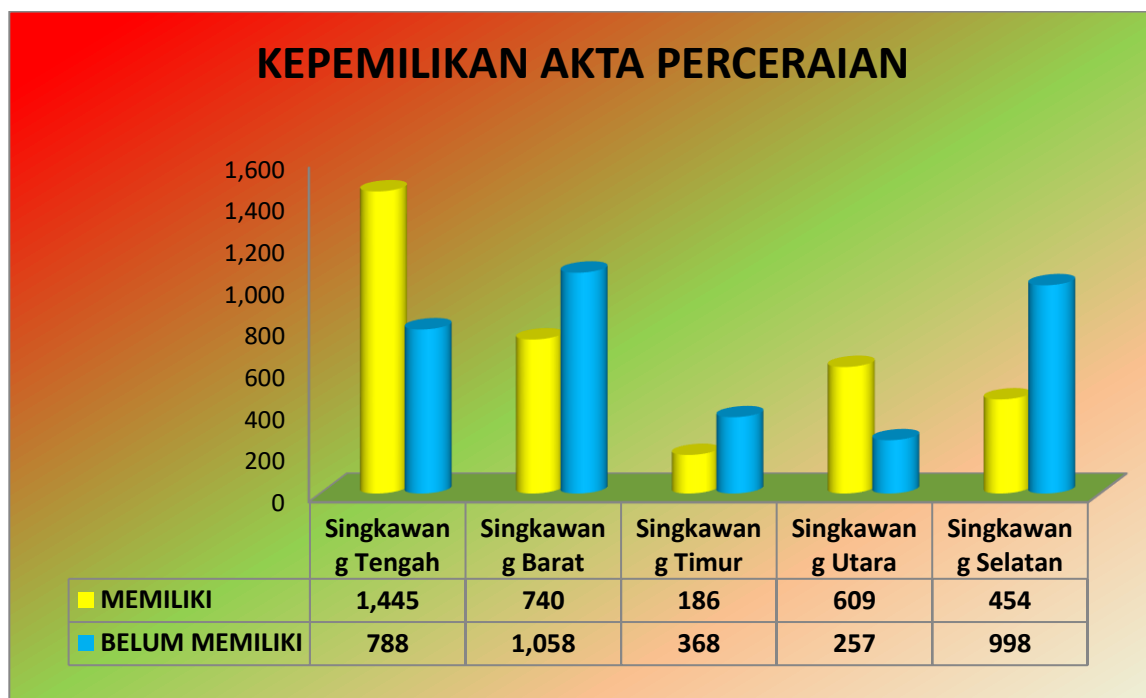

27. Grafik Penduduk Kota Singkawang Menurut Perekaman KTP El

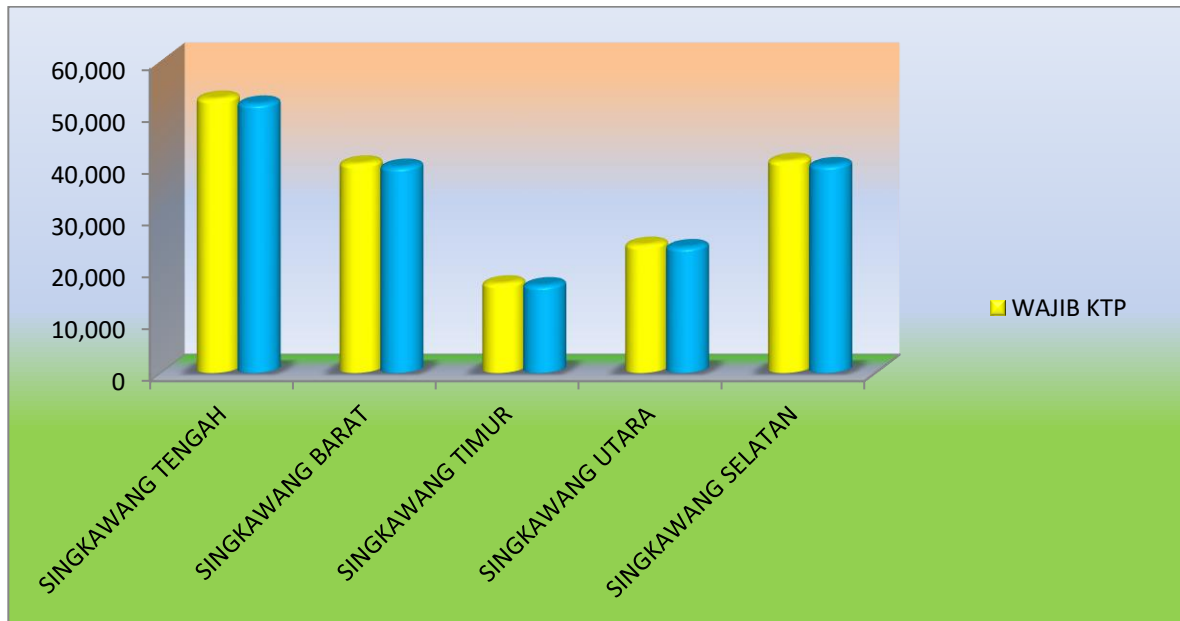

28. Grafik Penduduk Kota Singkawang Menurut Kepemilikan KTP El

