

BAGAN CASCADING KINERJA DINAS SOSIAL, PEMBERDAYAAN PEREMPUAN DAN PERLINDUNGAN ANAK KOTA SINGKAWANG TAHUN 2021

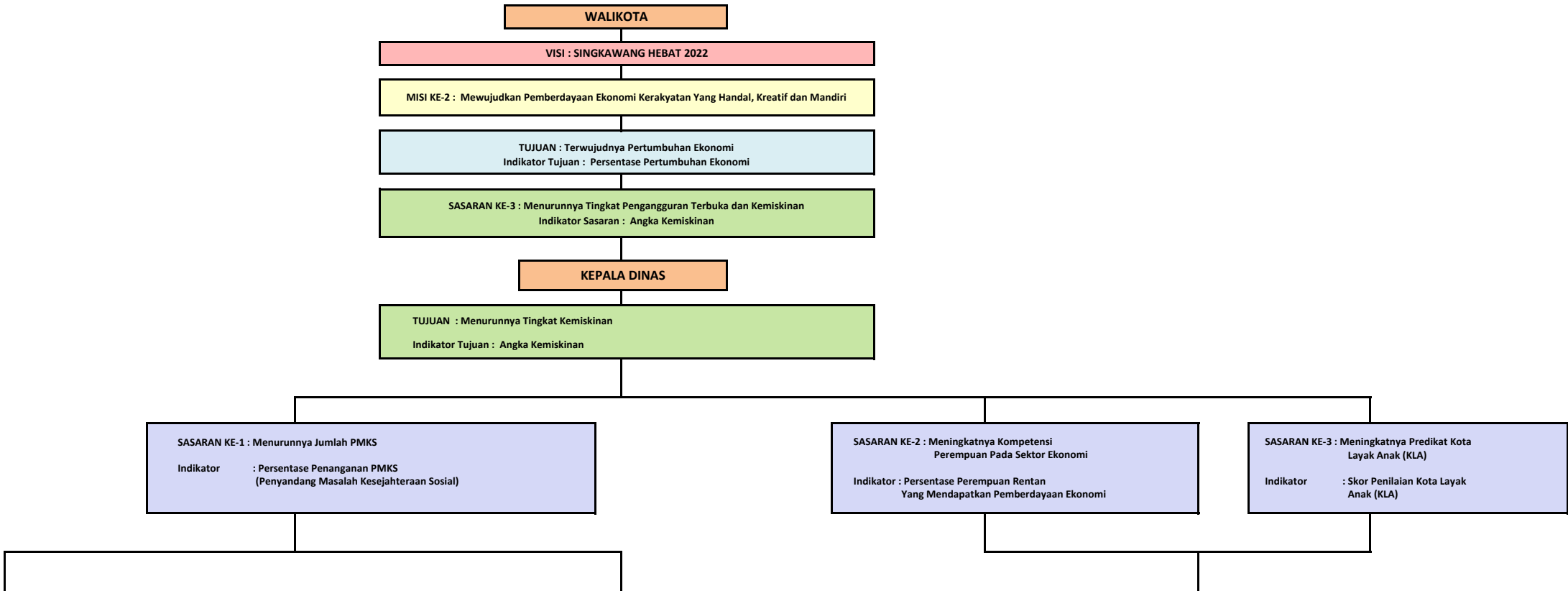

KEPALA BIDANG REHABILITASI, PERLINDUNGAN DAN JAMINAN SOSIAL
1. PROGRAM PENANGANAN WARGA NEGARA MIGRAN KORBAN TINDAK KEKERASAN
SASARAN PROGRAM :
Meningkatnya Pelaksanaan Penanganan Warga Negara Migran Korban Tindak Kekerasan
INDIKATOR KINERJA PROGRAM :
Persentase Pelayanan dan Penanganan Warga Negara Migran Korban Tindak Kekerasan
2. PROGRAM REHABILITASI SOSIAL
SASARAN PROGRAM :
Meningkatnya Pelaksanaan Rehabilitasi Sosial Terhadap Pemerlu Pelayanan Kesejahteraan Sosial (PPKS)
INDIKATOR KINERJA PROGRAM :
Persentase Rehabilitasi Sosial Terhadap Pemerlu Pelayanan Kesejahteraan Sosial
3. PROGRAM PERLINDUNGAN DAN JAMINAN SOSIAL
SASARAN PROGRAM :
Meningkatnya Pelaksanaan Perlindungan dan Jaminan Sosial terhadap PPKS/PMKS
INDIKATOR KINERJA PROGRAM :
Persentase Perlindungan dan Jaminan Sosial terhadap PPKS/PMKS
4. PROGRAM PENANGANAN BENCANA
SASARAN PROGRAM :
Meningkatnya Pelaksanaan Penanganan Bencana Dalam Skala Kota
INDIKATOR KINERJA PROGRAM :
Persentase Penanganan Bencana Dalam Skala Kota

KEPALA BIDANG PEMBERDAYAAN MASYARAKAT
1. PROGRAM PEMBERDAYAAN SOSIAL
SASARAN PROGRAM :
Meningkatnya Pelaksanaan PSKS Yang Telah Diberdayakan dan Mandiri
INDIKATOR KINERJA PROGRAM :
Persentase PSKS Yang Telah Diberdayakan dan Mandiri
2. PROGRAM PERLINDUNGAN DAN JAMINAN SOSIAL
SASARAN PROGRAM :
Meningkatnya Pelaksanaan Perlindungan dan Jaminan Sosial terhadap PPKS/PMKS
INDIKATOR KINERJA PROGRAM :
Persentase Perlindungan dan Jaminan Sosial terhadap PPKS/PMKS
3. PROGRAM PENGELOLAAN TAMAN MAKAM PAHLAWAN
SASARAN PROGRAM :
Meningkatnya Pelaksanaan Pemeliharaan Taman Makam Pahlawan (TMP)
INDIKATOR KINERJA PROGRAM :
Persentase Pemeliharaan Taman Makam Pahlawan

KEPALA BIDANG PEMBERDAYAAN PEREMPUAN & PERLINDUNGAN ANAK
1. PROGRAM PERLINDUNGAN PEREMPUAN
SASARAN PROGRAM :
Meningkatnya Pelaksanaan Pelayanan Terhadap Perempuan Korban Kekerasan Termasuk TPPO
INDIKATOR KINERJA PROGRAM :
Persentase Perempuan Korban Kekerasan Termasuk TPPO Yang Dilayani Sesuai Standar
2. PROGRAM PEMENUHAN HAK ANAK
SASARAN PROGRAM :
Meningkatnya Jumlah Lembaga Yang Melaksanakan Pemenuhan Hak Anak
INDIKATOR KINERJA PROGRAM :
Cakupan Lembaga Yang Melaksanakan Pemenuhan Hak Anak

<div>KEPALA SEKSI REHABILITASI SOSIAL</div> <div>KEGIATAN : Rehabilitasi Sosial Dasar Penyandang Disabilitas Terlantar, Anak Terlantar, Lanjut Usia Terlantar, serta Gelandangan Pengemis di Luar PantI Sosial</div> <div>SASARAN KEGIATAN : Meningkatnya Pelaksanaan Rehabilitasi Sosial Dasar Untuk Penyandang Disabilitas Terlantar, Anak Terlantar, Lanjut Usia Terlantar, serta Gelandangan Pengemis di Luar PantI</div> <div>INDIKATOR KINERJA KEGIATAN : Persentase Rehabilitasi Sosial Dasar Untuk Penyandang Disabilitas Terlantar, Anak Terlantar, Lanjut Usia Terlantar, serta Gelandangan Pengemis di Luar PantI</div> <div>SUB KEGIATAN : 1. Penyediaan Permakanan 2. Pemberian Bimbingan Fisik, Mental, Spritual dan Sosial</div> <div>SASARAN SUB KEGIATAN : 1. Terlaksananya Pendampingan Jaminan Sosial Bagi Penyandang Disabilitas Terlantar, Anak Terlantar, Lanjut Usia Terlantar, dan Gelandangan Pengemis 2. Terlaksananya Pelayanan dan Rehabilitasi Sosial Bagi Lanjut Usia Tidak Berdaya</div> <div>INDIKATOR KINERJA SUB KEGIATAN : 1. - Jumlah orang dengan disabilitas berat yang menerima jaminan sosial - Jumlah lanjut usia tidak berdaya yang menerima jaminan sosial - Jumlah anak terlantar yang menerima jaminan sosial - Jumlah gelandangan dan pengemis di luar pantI yang menerima jaminan sosial 2. Jumlah lnsia terlantar yang dikunjungi dan mendapatkan pelayanan serta rehabilitasi sosial</div>	<div>KEPALA SEKSI PERLINDUNGAN DAN JAMINAN SOSIAL</div> <div>KEGIATAN : Pemulangan Warga Negara Migran Korban Tindak Kekerasan dari Titik Debarkasi di Daerah Kabupaten/Kota untuk dipulangkan ke Desa/Kelurahan Asal</div> <div>SASARAN KEGIATAN : Meningkatnya Pelaksanaan Pemulangan Korban Tindak Kekerasan dari Titik Debarkasi di kota untuk dipulangkan ke kelurahan asal</div> <div>INDIKATOR KINERJA KEGIATAN : Persentase Pemulangan Korban Tindak Kekerasan dari Titik Debarkasi di kota untuk dipulangkan ke kelurahan asal</div> <div>SUB KEGIATAN : Fasilitasi Pemulangan Warga Negara Migran Korban Tindak Kekerasan dari Titik Debarkasi di Daerah Kabupaten/Kota untuk dipulangkan ke Desa/Kelurahan Asal</div> <div>SASARAN SUB KEGIATAN : Terlaksananya Pelayanan dan Rehabilitasi Sosial Bagi Lanjut Usia Tidak Berdaya</div> <div>INDIKATOR KINERJA SUB KEGIATAN : Jumlah orang terlantar, korban trafficking, dan orang pekerja migran terlantar serta orang terlantar yang meninggal dunia yang mendapatkan pelayanan</div> <div>KEGIATAN : Pengelolaan Data Fakir Miskin Cakupan Daerah Kabupaten/Kota</div> <div>SASARAN KEGIATAN : Meningkatnya Pelaksanaan Pengelolaan Data Fakir Miskin Cakupan Kota</div> <div>INDIKATOR KINERJA KEGIATAN : Persentase Pengelolaan Data Fakir Miskin Cakupan Kota</div>	<div>KEPALA SEKSI PENANGANAN KEMISKINAN</div> <div>KEGIATAN : Pengelolaan Data Fakir Miskin Cakupan Daerah Kabupaten/Kota</div> <div>SASARAN KEGIATAN : Meningkatnya Pelaksanaan Pengelolaan Data Fakir Miskin Cakupan Kota</div> <div>INDIKATOR KINERJA KEGIATAN : Persentase Pengelolaan Data Fakir Miskin Cakupan Kota</div> <div>SUB KEGIATAN : 1. Pendataan Fakir Miskin Cakupan Kabupaten/Kota 2. Pengelolaan Data Fakir Miskin Cakupan Daerah Kabupaten/Kota 3. Fasilitasi Bantuan Pengembangan Ekonomi Masyarakat</div> <div>SASARAN SUB KEGIATAN : 1. Tersedianya Petugas Verifikasi dan Validasi Penerima Bantuan Iuran (PBI) 2. Tersedianya Petugas Verifikasi dan Validasi Data Kemiskinan 3. Terlaksananya Pendampingan Terhadap Kelompok Usaha Bersama (KUBE)</div> <div>INDIKATOR KINERJA SUB KEGIATAN : 1. Jumlah petugas validasi dan verifikasi Penerima Bantuan Iuran (PBI) 2. Jumlah petugas verifikasi dan validasi Data Kemiskinan 3. Jumlah penanganan peningkatan ekonomi melalui KUBE bagi fakir miskin dan tidak mampu</div>	<div>KEPALA SEKSI PEMBERDAYAAN SOSIAL</div> <div>KEGIATAN : Pengembangan Potensi Sumber Kesejahteraan Sosial Daerah Kabupaten/Kota</div> <div>SASARAN KEGIATAN : Meningkatnya Pelaksanaan Pengembangan Terhadap PSKS dan LKS</div> <div>INDIKATOR KINERJA KEGIATAN : Persentase Pengembangan PSKS dan LKS</div> <div>SUB KEGIATAN : 1. Peningkatan kemampuan Potensi Tenaga Kesejahteraan Sosial Kecamatan Kewenangan Kabupaten/Kota 2. Peningkatan kemampuan Potensi Sumber Kesejahteraan Sosial Kelembagaan Masyarakat Kewenangan Kabupaten/Kota</div> <div>SASARAN SUB KEGIATAN : 1. Tersedianya TKS<sup>1</sup>K yang Mampu dalam Penyelenggaraan Kesejahteraan Sosial 2. Tersedianya LKS sebagai contoh kemandirian dalam berusaha berdasarkan kelembagaan dan Data Profil Kelurahan</div> <div>INDIKATOR KINERJA SUB KEGIATAN : 1. Jumlah TKS<sup>1</sup>K yang mampu dalam penyelenggaraan kesejahteraan sosial 2. - Jumlah LKS sebagai contoh kemandirian dalam berusaha berdasarkan kelembagaan - Jumlah Ketersediaan Data Profil 26 Kelurahan</div>	<div>KEPALA SEKSI PENGEMBANGAN DAN PEMBERDAYAAN MASYARAKAT</div> <div>KEGIATAN : -</div> <div>SASARAN KEGIATAN : -</div> <div>INDIKATOR KINERJA KEGIATAN : -</div>	<div>KEPALA SEKSI PEMBERDAYAAN DAN PERLINDUNGAN PEREMPUAN</div> <div>KEGIATAN : Pencegahan Kekerasan terhadap Perempuan Lingkup Daerah Kabupaten/Kota</div> <div>SASARAN KEGIATAN : Meningkatnya Pelaksanaan Pencegahan Kekerasan Terhadap Perempuan</div> <div>INDIKATOR KINERJA KEGIATAN : Persentase Pencegahan Kekerasan Terhadap Perempuan</div> <div>SUB KEGIATAN : Advokasi Kebijakan dan Pendampingan Layanan Perlindungan Perempuan Kewenangan Kabupaten/Kota</div> <div>SASARAN SUB KEGIATAN : Terlaksananya Advokasi Bagi Perempuan dan Anak Korban Kekerasan termasuk TPPO</div> <div>INDIKATOR KINERJA SUB KEGIATAN : Jumlah kasus perempuan korban kekerasan termasuk TPPO dan anak yang memerlukan perlindungan khusus yang mendapatkan layanan komprehensif</div> <div>KEGIATAN : Penyediaan Layanan Rujukan Lanjutan bagi Perempuan Korban Kekerasan yang Memerlukan Koordinasi Kewenangan Kabupaten/Kota</div> <div>SASARAN KEGIATAN : Meningkatnya Pelaksanaan Penyediaan Layanan Rujukan Koordinasi</div> <div>INDIKATOR KINERJA KEGIATAN : Persentase Penyediaan Layanan Rujukan Koordinasi</div>	<div>KEPALA SEKSI PEMENUHAN HAK DAN PERLINDUNGAN ANAK</div> <div>KEGIATAN : Penguatan dan Pengembangan Lembaga Penyedia Layanan Peningkatan Kualitas Hidup Anak Kewenangan Kabupaten/Kota</div> <div>SASARAN KEGIATAN : Meningkatnya Pelaksanaan Penguatan dan Pengembangan Lembaga Penyedia Layanan Peningkatan Kualitas Hidup Anak</div> <div>INDIKATOR KINERJA KEGIATAN : Persentase Penguatan dan Pengembangan Lembaga Penyedia Layanan Peningkatan Kualitas Hidup Anak</div> <div>SUB KEGIATAN : Penyediaan Layanan Peningkatan Kualitas Hidup Anak Kewenangan Kabupaten/Kota</div> <div>SASARAN SUB KEGIATAN : Terlaksananya Partisipasi Anak dalam Kelembagaan</div> <div>INDIKATOR KINERJA SUB KEGIATAN : Jumlah anak yang berpartisipasi dalam forum anak daerah dan jumlah anak yang terpilih dalam pengurus inti</div>
---	--	--	---	--	--	---

KEGIATAN :
Rehabilitasi Sosial Penyandang Masalah Kesejahteraan Sosial (PMKS) Lainnya Bukan Korban HIV/Aids dan Napza di Luar Panti Sosial
SASARAN KEGIATAN :
Meningkatnya Pelaksanaan Rehabilitasi Sosial Bagi PMKS Lainnya Bukan Korban HIV/AIDS dan Napza di Luar Panti
INDIKATOR KINERJA KEGIATAN :
Persentase Rehabilitasi Sosial Bagi PMKS Lainnya Bukan Korban HIV/AIDS dan Napza di Luar Panti
SUB KEGIATAN :
1. Pemberian Layanan Rujukan
2. Kerjasama Antar Lembaga dan Kemitraan dalam Pelaksanaan Rehabilitasi Sosial Kabupaten/Kota
SASARAN SUB KEGIATAN :
1. Terlaksananya Pelayanan Rehabilitasi Sosial terhadap kasus PMKS lainnya
2. Terlaksananya Peningkatan Kualitas dan Pelayanan Bagi Penyandang Disabilitas
INDIKATOR KINERJA SUB KEGIATAN :
1. Jumlah kasus yang mendapatkan pelayanan rehabilitasi sosial dalam shelter
2. - Jumlah Orang Dengan Kecacatan (ODK) produktif yang menerima pelatihan di Lembaga Kesejahteraan Sosial (LKS)
- Jumlah Eks Pasien Rumah Sakit Jiwa Terlantar yang mendapatkan pelayanan

SUB KEGIATAN :
Fasilitasi Bantuan Sosial Kesejahteraan Keluarga
SASARAN SUB KEGIATAN :
Tersedianya Koordinator dan Pendamping Program Keluarga Harapan (PKH) yang Memberikan Pelayanan
INDIKATOR KINERJA SUB KEGIATAN :
Jumlah Koordinator dan Pendamping PKH yang memberikan pelayanan
KEGIATAN :
Perlindungan Sosial Korban Bencana Alam dan Sosial Kabupaten/Kota
SASARAN KEGIATAN :
Meningkatnya Pelaksanaan Perlindungan Sosial Terhadap Korban Bencana Alam dan Sosial
INDIKATOR KINERJA KEGIATAN :
Persentase Perlindungan Sosial Korban Bencana Alam dan Sosial
SUB KEGIATAN :
1. Penyediaan Makanan
2. Penanganan Khusus Bagi Kelompok Rentan
SASARAN SUB KEGIATAN :
1. Terlaksananya pelayanan terhadap korban bencana dan pasca bencana yang menyangkut tanggap cepat darurat dan kejadian luar biasa
2. Terlaksananya penanganan asistensi perlindungan dan jaminan sosial bagi orang fakir miskin dan tidak mampu dengan keterlantaran berat

KEGIATAN :
Pemeliharaan Taman Makam Pahlawan Nasional Kabupaten/Kota
SASARAN KEGIATAN :
Meningkatnya Pelaksanaan Pemeliharaan Taman Makam Pahlawan Nasional
INDIKATOR KINERJA KEGIATAN :
Persentase Pemeliharaan dan Rehab TMP Bambu Runcing
SUB KEGIATAN :
Pemeliharaan Taman Makam Pahlawan Nasional Kabupaten/Kota
SASARAN SUB KEGIATAN :
Terlaksananya Pemeliharaan TMP Bambu Runcing dan Pelaksanaan Hari Besar Nasional
INDIKATOR KINERJA SUB KEGIATAN :
1. - Jumlah pelaksanaan pemeliharaan taman makam pahlawan - Jumlah kegiatan pelaksanaan hari besar nasional dan daerah

SUB KEGIATAN :
Koordinasi dan Sinkronisasi Pelaksanaan Penyediaan Layanan Rujukan Lanjutan bagi Perempuan Korban Kekerasan Kewenangan Kabupaten/Kota
SASARAN SUB KEGIATAN :
Terlaksananya Layanan Rujukan Lanjutan bagi Perempuan dan Anak Korban Kekerasan
INDIKATOR KINERJA SUB KEGIATAN :
Jumlah perempuan dan anak korban kekerasan yang mendapatkan layanan rujukan/reintegrasi sosial
KEGIATAN :
Penguatan dan Pengembangan Lembaga Penyedia Layanan Perlindungan Perempuan Tingkat Daerah Kabupaten/Kota
SASARAN KEGIATAN :
Meningkatnya Pelaksanaan Penguatan dan Pengembangan Lembaga Penyedia Layanan Perlindungan Perempuan
INDIKATOR KINERJA KEGIATAN :
Persentase Penguatan dan Pengembangan Lembaga Penyedia Layanan Perlindungan Perempuan
SUB KEGIATAN :
Peningkatan Kapasitas Sumber Daya Lembaga Penyedia Layanan Penanganan bagi Perempuan Korban Kekerasan Kewenangan Kabupaten/Kota
SASARAN SUB KEGIATAN :
Terlaksananya Peningkatan Kapasitas Sumber Daya Lembaga Penyedia Layanan Penanganan bagi Perempuan Korban Kekerasan
INDIKATOR KINERJA SUB KEGIATAN :
Jumlah Peserta Peningkatan Kapasitas Sumber Daya Lembaga Penyedia Layanan Penanganan bagi Perempuan Korban Kekerasan

KEGIATAN :
Pemeliharaan Anak-Anak Terlantar
SASARAN KEGIATAN :
Meningkatnya Pelaksanaan Pemeliharaan Terhadap Anak-Anak Terlantar
INDIKATOR KINERJA KEGIATAN :
Persentase Pemeliharaan Anak-Anak Terlantar
SUB KEGIATAN :
Penjangkauan Anak-Anak Terlantar
SASARAN SUB KEGIATAN :
Tertanganinya kasus ABH bagi anak-anak terlantar
INDIKATOR KINERJA SUB KEGIATAN :
Jumlah penanganan kasus ABH

INDIKATOR KINERJA SUB KEGIATAN :
1. Jumlah estimasi korban bencana dan pasca bencana yang menerima bantuan tanggap darurat
2. Jumlah KK dalam penanganan asistensi perlindungan dan jaminan sosial bagi orang fakir miskin dan tidak mampu dengan keterlantaran berat
KEGIATAN :
Penyelenggaraan Pemberdayaan Masyarakat terhadap Kesiapsiagaan Bencana Kabupaten/Kota
SASARAN KEGIATAN :
Meningkatnya Pelaksanaan Pemberdayaan Masyarakat Terhadap Kesiapsiagaan Bencana
INDIKATOR KINERJA KEGIATAN :
Persentase Pemberdayaan Masyarakat terhadap Kesiapsiagaan Bencana
SUB KEGIATAN :
Koordinasi, Sosialisasi dan Pelaksanaan Taruna Siaga Bencana
SASARAN SUB KEGIATAN :
Tersedianya anggota Tagana yang memberikan pelayanan tanggap darurat dan terlaksananya peningkatan kapasitas Tagana
INDIKATOR KINERJA SUB KEGIATAN :
Jumlah anggota Tagana yang melaksanakan penanganan tanggap darurat dan peningkatan kapasitas Tagana