

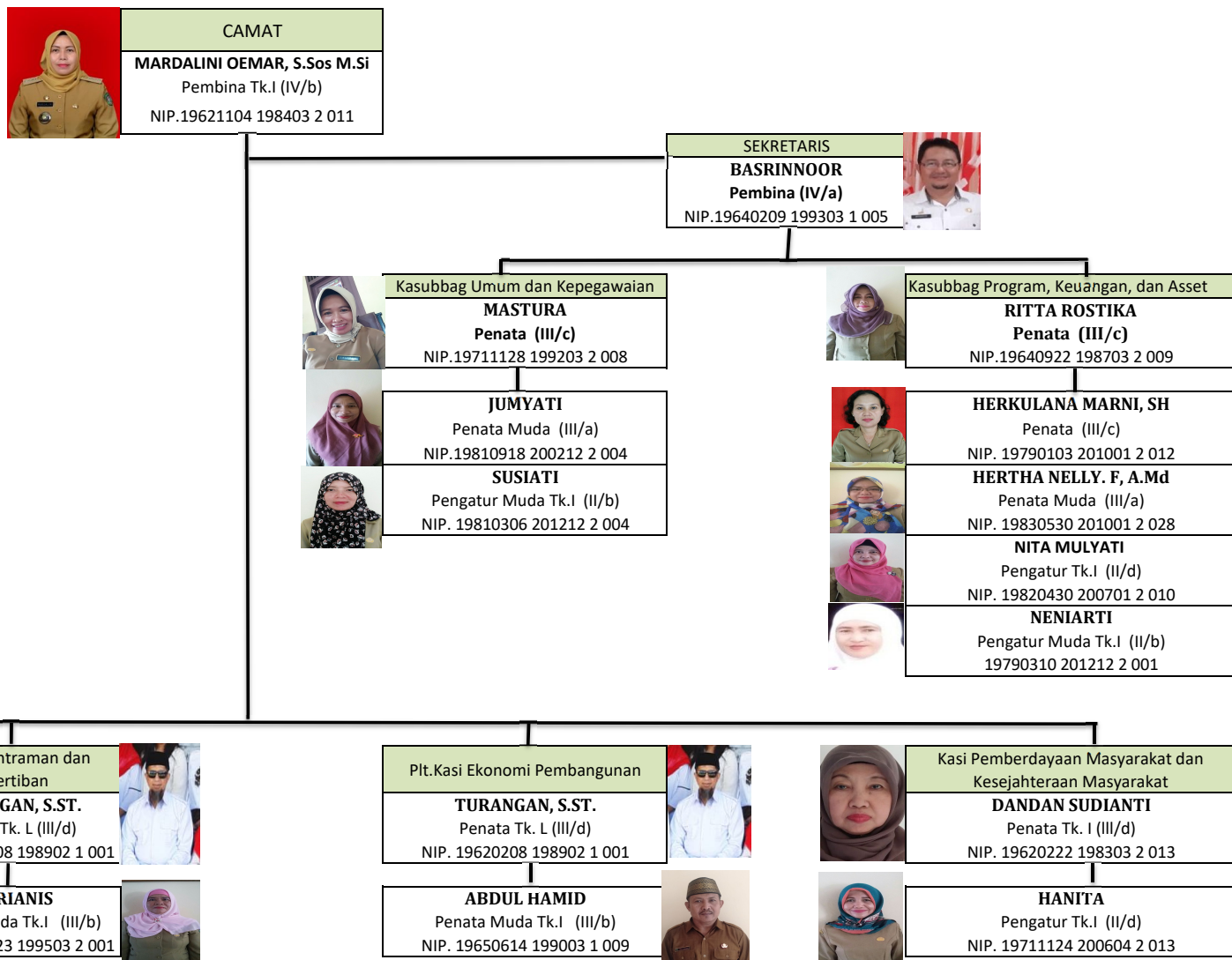

**PETA JABATAN
KECAMATAN SINGKAWANG TENGAH
KOTA SINGKAWANG**



DAFTAR URUT KEPANGKATAN PEGAWAI NEGERI SIPIL
KECAMATAN SINGKAWANG TENGAH

KEADAAN DESEMBER 2019

| NO | N A M A | N I P | PANGKAT | | JABATAN | | MASA KERJA | | LATIHAN JABATAN | | | PENDIDIKAN | | | Tempat dan Tanggal Lahir | CATATAN MUTASI KEPEGAWAIAN | BUP |
|----|-----------------------------|-----------------------|------------|------------|---|----------|------------|-----|-----------------|-----------|---------|---------------|-------------|----------------|--------------------------|--|----------------|
| | | | GOL. RUANG | T M T | N A M A | T M T | THN | BLN | NAMA | BLN & THN | JLH JAM | NAMA | LULUS TAHUN | TINGKAT IJAZAH | | | |
| 1 | 2 | 3 | 4 | 5 | 6 | 7 | 8 | 9 | 10 | 11 | 12 | 13 | 14 | 15 | 16 | 17 | 18 |
| 1 | MARDALINI OEMAR, S.Sos M.Si | 19621104 198403 2 011 | IV/b | 01.10.11 | Camat Skw Tengah | 03.01.17 | 29 | 4 | DIKLAT PIM III | 2007 | 360 | M,Si | 2008 | S.2 | Singkawang, 04-11-1962 | Sekretaris Inspektorat | 2020 Desember |
| 2 | Drs. BASRINNOOR | 19640209 199303 1 005 | IV/a | 01.04.10 | Sekretaris Camat | 04.04.19 | 26 | 8 | DIKLAT PIM III | 2010 | 360 | Drs | 1990 | S1 | Sambas, 9-02-1964 | Kabid Pemuda dan Olahraga Dinas Pariwisata Pemuda dan Olahraga Kota Singkawang | 2022 Februari |
| 3 | MARSELINA T, SH | 19660810 198811 2 003 | III/d | 01.10.11 | Kasi Pemerintahan | 03.01.17 | 25 | 8 | DIKLAT PIM IV | 2009 | 285 | ILMU HUKUM | 1989 | S1 | Papan Kersik, 10-08-1966 | Kasi Kesejahteraan Masyarakat di Kecamatan Singkawang Utara | 2024 September |
| 4 | DANDAN SUDIANTI | 19620222198303 2 013 | III/d | 01/10/2014 | Kasi Pemberdayaan Masyarakat dan Kesejahteraan Masyarakat | 04.04.19 | 30 | 9 | - | - | - | SMA | 1980 | SLTA | Sanggau, 22-02-1962 | Kasi Keb pd Bid.Keb,Paud,& Dikmas Dinas Pendidikan & Keb | 2020 Maret |
| 5 | TURANGAN,SST | 19620208198902 1 001 | III/d | 01.10.15 | Kasi Trantib | 04.04.19 | 30 | 9 | - | - | - | SST | 2005 | S1 | Sambas, 08-02-1962 | Kasi Pelabuhan & Dermaga pd Bid.Perhub Laud &ASDP Dinas Perhubungan | 2020 Maret |
| 6 | RITTA ROSTIKA | 19640922 198703 2 009 | III/c | 01.10.10 | Kasubbag Program, Keuangan dan Aset. | 03.01.17 | 27 | 4 | ADUM | 21-Jun | 250 | SMEA | 1985 | SLTA | Singkawang, 22-09-1964 | Kasi Kesos Kel. Sekip Lama Kec, Singkawang Tengah | 2022 Oktober |
| 7 | MASTURA | 19711128 199203 2 008 | III/c | 01.10.15 | Kasubbag Umum dan Kepegawaian | 04.04.19 | 22 | 8 | DIKLAT PIM IV | 2012 | 360 | SMA | 1991 | SMA | Nunuk, 28-11-1971 | Sekretaris Kelurahan Tengah | 2028 Nopember |
| 8 | HERKULANA MARNI, SH | 19790103 201001 2 012 | III/c | 01.04.18 | Staf Program Keuangan dan Aset | 03.01.17 | 9 | 6 | - | - | - | SH | 2008 | S1 | Nyarumkop, 03--1-1979 | - | 2037 Februari |
| 9 | HILDA MONICA, SE | 19860702 201001 2 012 | III/c | 01.04.18 | Staf Pemerintahan | 03.01.17 | 9 | 6 | - | - | - | SE | 2008 | S1 | Singkawang, 02-07-1986 | - | 2044 Agustus |
| 10 | ABDUL HAMID | 19650614 199003 1 009 | III/b | 01.04.10 | Staf Kasi Ekbang | 17.07.19 | 24 | 9 | - | - | - | SMA | 1987 | SMA | Matang Tarap.14-06-1965 | Badan Keuangan Daerah | 2023 Juni |
| 11 | MARIANIS | 19660223 199503 2 001 | III/b | 01.04.14 | Staf Trantib | 03.01.17 | 19 | 10 | - | - | - | SMA | 1987 | SLTA | Singkawang, 23-02-1986 | Staf Bag Umum Setda Kota Singkawang | 2024 Maret |
| 12 | JUMYATI | 19810918 200212 2 004 | III/a | 01.04.19 | Staf Umum dan Kepegawaian | 04.04.19 | 16 | 8 | - | - | - | SMK | 1993 | SLTA | Sambas, 18-09-1981 | Staf BKD | 2039 Oktober |
| 13 | HERTHA NELLY. F, A.Md | 19830530 201001 2 028 | III/a | 10.04.18 | Staf Keuangan | 03.01.17 | 12 | 6 | - | - | - | DIII | 2004 | DIII | Singkawang, 30-05-1983 | - | 2041 Juni |
| 14 | HANITA | 19711124 200604 2 013 | II/d | 01.04.18 | Staf PM-Kesos | 03.01.17 | 27 | 4 | - | - | - | SMA | 1990 | SLTA | Singkawang, 24-11-1971 | Staf Kec, Skw Barat | 2029 Desember |
| 15 | NITA MULYATI | 19820430 200701 2 010 | II/c | 01.04.15 | Staf Program, Keuangan dan Aset | 03.01.17 | 16 | 7 | - | - | - | SMK | 2002 | SLTA | Serunai, 30-04-1982 | - | 2040 Mei |
| 16 | SUSIATI | 19810306 201212 2 004 | II/b | 01.04.17 | Staf Umum dan Kepegawaian | 03.01.17 | 14 | 5 | - | - | - | SMK Akuntansi | 2000 | SLTA | Sambas, 06-03-1981 | Staf Kelurahan Jawa | 2039 April |
| 17 | NENIARTI | 19790310 201212 2 001 | II/b | 01.04.17 | Staf Program Keuangan dan Aset | 02.01.18 | 14 | 5 | - | - | - | SMA.IPA | 1997 | SLTA | Sei Nangka, 10-03-1979 | Staf Kelurahan Naram | 2037 April |

Singkawang, 2019
CAMAT

MARDALINI OEMAR, S.Sos.M.Si
 Pembina Tk.I
 NIP. 19621104 198403 2 011